

Mensagem de erro: Produto sem preço de tabela!, na rotina 316 - Digitar Pedido de Venda.

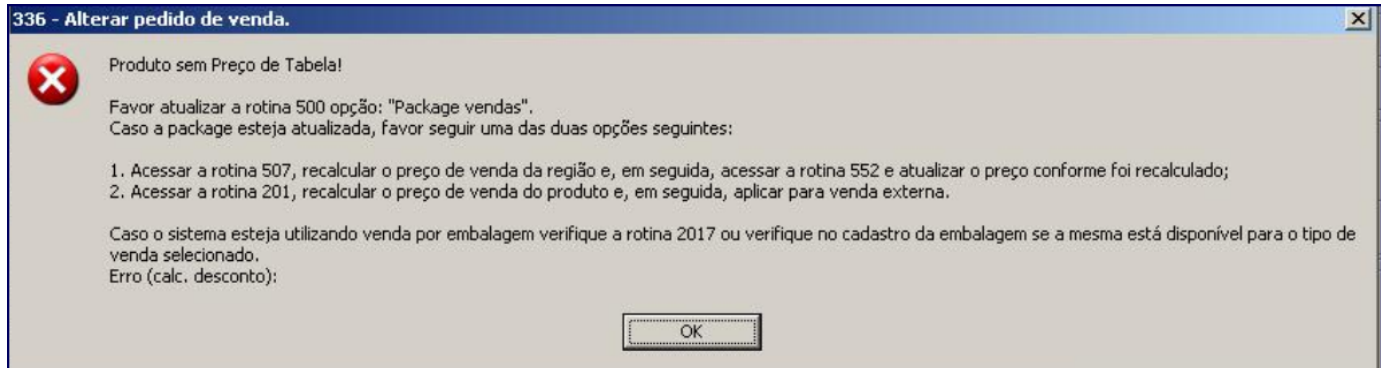

Esta documentação aplica-se apenas à versão 23 do WinThor, a qual a PC Sistemas oferece suporte. Para atualizar o WinThor clique aqui. 

Ao se deparar com a seguinte mensagem de erro: **Produto sem preço de tabela!**, na rotina **316 - Digitar Pedido de Venda**, siga as orientações abaixo:



- 1) Acesse a rotina **500 - Atualizar Procedure** e selecione a aba **Essenciais**, sub-aba **Procedures**;
- 2) Marque a opção **Pacote de funções de processamento (VENDAS)** e clique **Confirmar**;

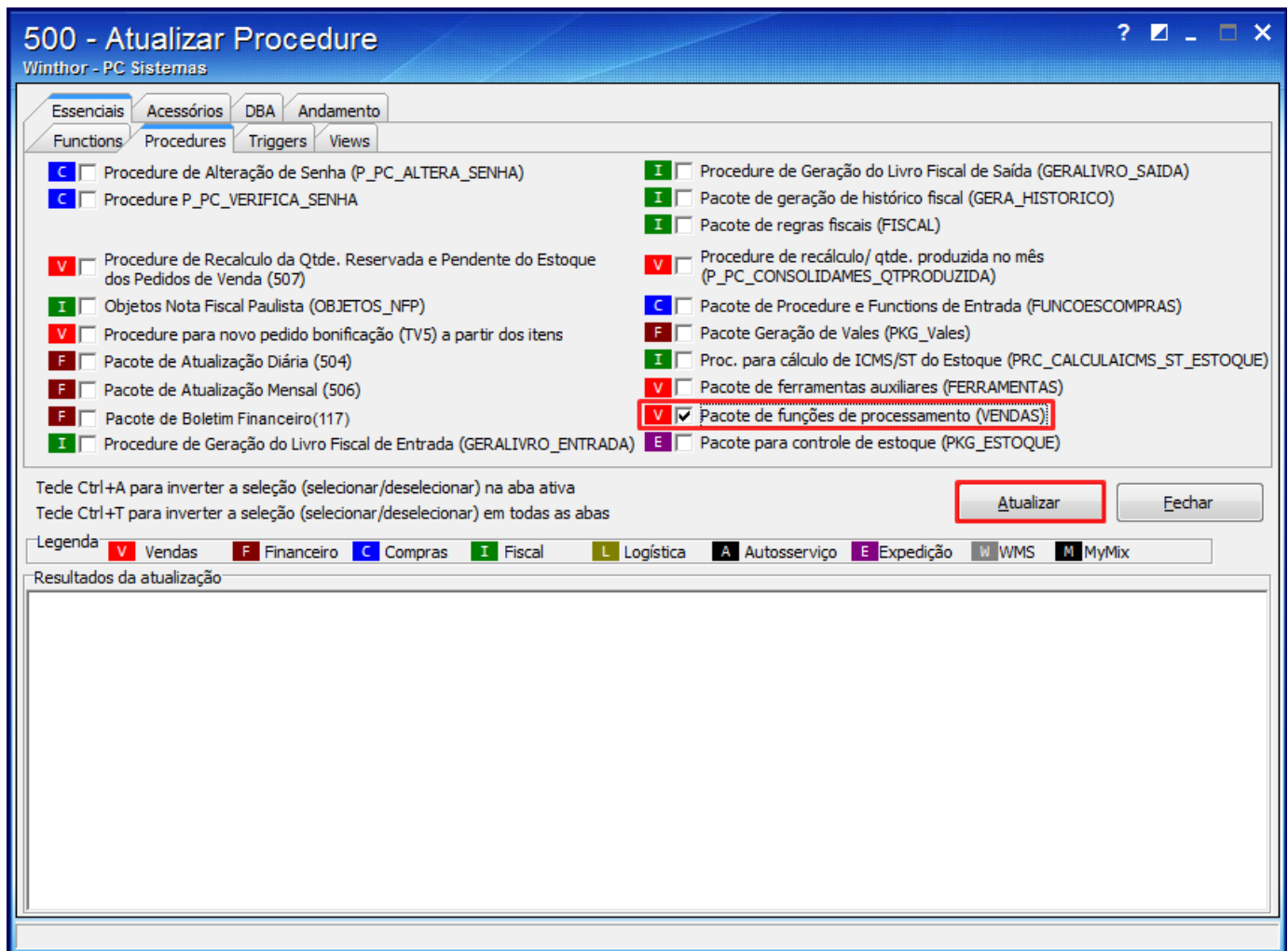

3) Efetue o recálculo do preço de venda conforme necessidade:

✓ Pelas rotinas 507 e 552:

4) Acesse a rotina **507** - Atualização Eventual e selecione a aba **Compras/Vendas**;

5) Marque a opção **14 - Recálculo do Preço de Venda** e clique **Confirmar**;

507 - Atualização Eventual
Winthor - PC Sistemas

Filial: 0

Estoque / **Compras/Vendas** / Outros / Configurações / Andamento

14 - Recálculo do Preço de Venda

Região: [] ... []
Produto: [] ... []
NCM: [] ... []
Cód. tributação: [] ... []

Região:
Andamento:

0 %

15 - Recálculo do CMV das Vendas Período: 15/04/2015 a 15/04/2015

Todos os produtos Apenas produto :

16 - Recálculo Comissão RCA

17 - Recálculo Qtde devolvida Período: [] a []

18 - Recálculo do cabeçalho de pedidos de venda Período: [] a []

19 - Gravar ult. núm. da transação de entrada na movimentação da venda Período: [] a []

20 - Atualizar os custos e dados BCR dos produtos filhos baseados no produto master Período: [] a []

21 - Recálculo Estoque em Trânsito Apenas o produto: [] ... []

Confirmar **Fechar**

6) Acesse a rotina **552** - Atualização Diária II, marque a opção **1 - Atualização Preço de Venda**;

7) Acione o botão **Confirmar**.

552 - Atualização Diária II

Winthor - PC Sistemas

Opções | Log Cálculo Giro Dia | Andamento

Próxima Atualização Semanal: 15/01/2014
Período Semanal: 7 dias

Agendamento
 Ativar agendamento
Data/Hora: 14/05/2015

1 - Atualização Preço de Venda 1.1 - Atualização Preços Qt.Minima Atacado
Período de alteração do preço de venda: 01/05/2015 a 14/05/2015
Região: []

1.2 - Atualizar Custos ST. Últ. Entrada
Fornecedor: [] Filial: []
Produto: [] Período Últ. Ent.: [] a []

2 - Atualização Tabela Situação Tributária

3 - Liberar as Entradas Bloqueadas
Filial: 99
 3.1 - Desbloquear todos produtos
 3.2 - Desbloquear entradas bloqueadas p/venda
Fornecedor: []
Período: 14/05/2015 a 14/05/2015

4 - Atualizar Custo Financeiro

5 - Calcular Giro Dia Filial: 1

6 - Inicialização do Giro Semanal (Zera semana atual)

Confirmar Fechar

✓ Pela rotina 201

4) Acesse a rotina 201 - Precificar Produto e clique **Pesquisar**;

5) Clique os botões **Recalcular preço de todas as regiões** por produto e **Aplicar preços para venda externa**, respectivamente.

201 - Precificar Produto

Winthor - PC Sistemas

Ferramentas auxiliares

- Aplicar preços para venda externa
- Aplicar preço sugerido
- Aplicar custos medios nos produtos da familia
- Aplicar preços para produtos da familia
- Calcular produto cesta básica
- Restaurar configuração original das grades
- Planilha custos/sugestão de preço de venda
- Atualizar custos pelo produto Master
- Pesquisar produtos
- Precificar produtos filhos pelo master
- Atualizar preço mínimo com preço de tabela 1
- Recalcular preços de todas regiões do produto**
- Liberar estoque bloqueado
- Repetir preços para demais regiões
- Habilitar filtros por coluna
- Detalhes do produto
- Giro estoque anual
- Últimas entradas
- Preço concorrente
- Posição de estoque
- Pedidos pendentes de compra
- Ficha técnica de compra
- Observação de precificação
- Editar cad. produtos
- Atualizar dados

Produto																			
Códi	Descrição	Emba	Un	Sugerir	NCM	P.F	Obs	Clas	VI.Ult	VI.Repi	Qt.V.	Qt.f	Est	C.M.Fin	C.M.	Dt.Ult.	Ent.	C.	
129	COND SOS SHOCK REPA	24X5	DP	3 - Cust				C	0,00	0,00	0,000	0,00	0	0,00	0,00				
129	COND SOS SHOCK REPAR	24X5	DP	3 - Cust				C	0,00	0,00	0,000	0,00	0	0,00	0,00				
153	LT FERM DAN UP MORANG	GARR	UN	3 - Cust				C	0,00	0,00	0,000	0,00	0	0,00	0,00				
578	CHICLE POOSH T FRUTTI	CX/00	CX	3 - Cust				C	0,00	0,00	0,000	0,00	0	0,00	0,00				
538	DASSA ETO *	UNTD	UN	3 - Cust				C	0,00	0,00	0,000	0,00	0	0,00	0,00				

Reaplicar regiões subsequentes ao registro selecionado (F11)

Região				Precificação								
Região	Região	F11	M.Ideal	M.Precificação	Margem Futura	Pr.futuro	Preço Sugerido	Pr.Mínim	Cota	Excluído?	Vir. M. Zero	Preço Rev
2	INTER	<input checked="" type="checkbox"/>	20,00	100,00	0,00	1,06537	0,00000	0,00000		<input type="checkbox"/>	0,00000	0
2	INTER	<input checked="" type="checkbox"/>	20,00	100,00	0,00	1,06537	0,00000	0,00000		<input type="checkbox"/>	0,00000	0
2	INTER	<input checked="" type="checkbox"/>	20,00	100,00	0,00	1,06537	0,00000	0,00000		<input type="checkbox"/>	0,00000	0
2	INTER	<input checked="" type="checkbox"/>	20,00	100,00	0,00	1,06537	0,00000	0,00000		<input type="checkbox"/>	0,00000	0
200	CORIN	<input checked="" type="checkbox"/>	20,00	100,00	0,00	0,98131	0,00000	0,00000		<input type="checkbox"/>	0,00000	0
200	CORIN	<input checked="" type="checkbox"/>	20,00	100,00	0,00	0,98131	0,00000	0,00000		<input type="checkbox"/>	0,00000	0
200	CORIN	<input checked="" type="checkbox"/>	20,00	100,00	0,00	0,98131	0,00000	0,00000		<input type="checkbox"/>	0,00000	0
200	CORIN	<input checked="" type="checkbox"/>	20,00	100,00	0,00	0,98131	0,00000	0,00000		<input type="checkbox"/>	0,00000	0

Duplo-clique na coluna
 Preço sugerido para analisar os cálculos utilizados.
 M. precificação para analisar os cálculos utilizados.

Informativo
 Clique na coluna e digite a palavra a pesquisar.
 Alternar foco entre os grids (Alt+Enter)
 Imprimir grid selecionada (Ctrl+T)

Legenda