

RMSRetail®

MANUAL DO USUÁRIO
CONCEITOS E FUNCIONALIDADES

MÚLTIPLA EMBALAGEM POR EAN

Uma empresa TOTVS

A RMS Software é a maior fornecedora nacional de software de gestão corporativa para o mercado de comércio e varejo.

Este documento contém informações conceituais, técnicas e telas do produto que são confidenciais, podendo ser utilizadas somente pelos clientes RMS no projeto de utilização do RMS/Retail.

A reprodução deste material, por qualquer meio, em todo ou em parte, sem a autorização prévia e por escrito da **RMS Software S.A.**, ou envio do mesmo a outras empresas terceirizadas não pertencentes ao grupo da RMS, sujeita o infrator aos termos da Lei número 6895 de 17/10/80 e as penalidades previstas nos artigos 184 e 185 do Código Penal.

Para solicitar a autorização de reprodução parcial ou total deste documento, ou ainda necessitar enviá-lo à outra empresa, é necessário enviar uma solicitação assinada e com firma reconhecida para o departamento de controle de manuais da RMS, que fica situado à Al. Rio Negro, 1084 – 16º andar, Alphaville, Barueri, São Paulo, ou se necessário o cliente poderá entrar em contato pelo Telefone (0xx11) 2699-0008.

A **RMS Software S.A.** reserva-se o direito de alterar o conteúdo deste manual, no todo ou em parte, sem prévio aviso.

O nome RMS e os logotipos RMS, RMS/Retail são marcas registradas da RMS Software e suas empresas afiliadas no Brasil. Todos os demais nomes mencionados podem ser marcas registradas e comercializadas pelos seus proprietários.

RMS Software S.A. - Uma empresa TOTVS.

11 2699-0008 – www.rms.com.br

ÍNDICE

Múltipla Embalagem por EAN	4
Conceito	4
Parametrização	4
Descrição do processo	5
Efetuando manutenção no Nível de Preço por subgrupo	8
PDV	21
Múltiplo EAN	24
Tabela de Fornecedor	30
Exportação de Preços para o PDV	45
Ofertas – Oferta Centralizada	46
Pesquisa de Preço	51
Importação de Venda	55
Consulta no Módulo Gerencial	57
Emissão de etiquetas (Manual)	58
Descrição dos Campos:	59
Emissão de Etiquetas Automática	60
Faturamento – Venda de Mercadoria	61
Faturamento pelo Código Dun14	63
Faturamento pelo código interno	64
Emissão de Nota Conjugada	66
Relatório de Preços Alterados (VABRALTB)	67
Recebimento do Produto	69
Pedido de Compra	71
Devolução de Clientes	81

Múltipla Embalagem por EAN

Conceito

Foi incluída no Cadastro de produto a aba MÚLTIPLOS EAN'S, onde podemos informar as embalagens de venda por Unidade ou Embalagem.

Parametrização

- Os códigos de PDV's **que não enviam o Código DUN** para a frente de loja:
10, 25, 28, 31,33, 44, 48, 49, 50, 54, 58,56
- Incluir:**
 - Parâmetro 01:
 - Acesso: **LINHAREG**
 - Conteúdo: F
- Para a utilização da funcionalidade para produtos que são vendidos com código DUN, devemos incluir:
 - Parâmetro: 44.
 - Acesso: 46.
 - Conteúdo: Múltiplas Embalagens por EAN.

No programa VABUAITE, teremos esta transação:

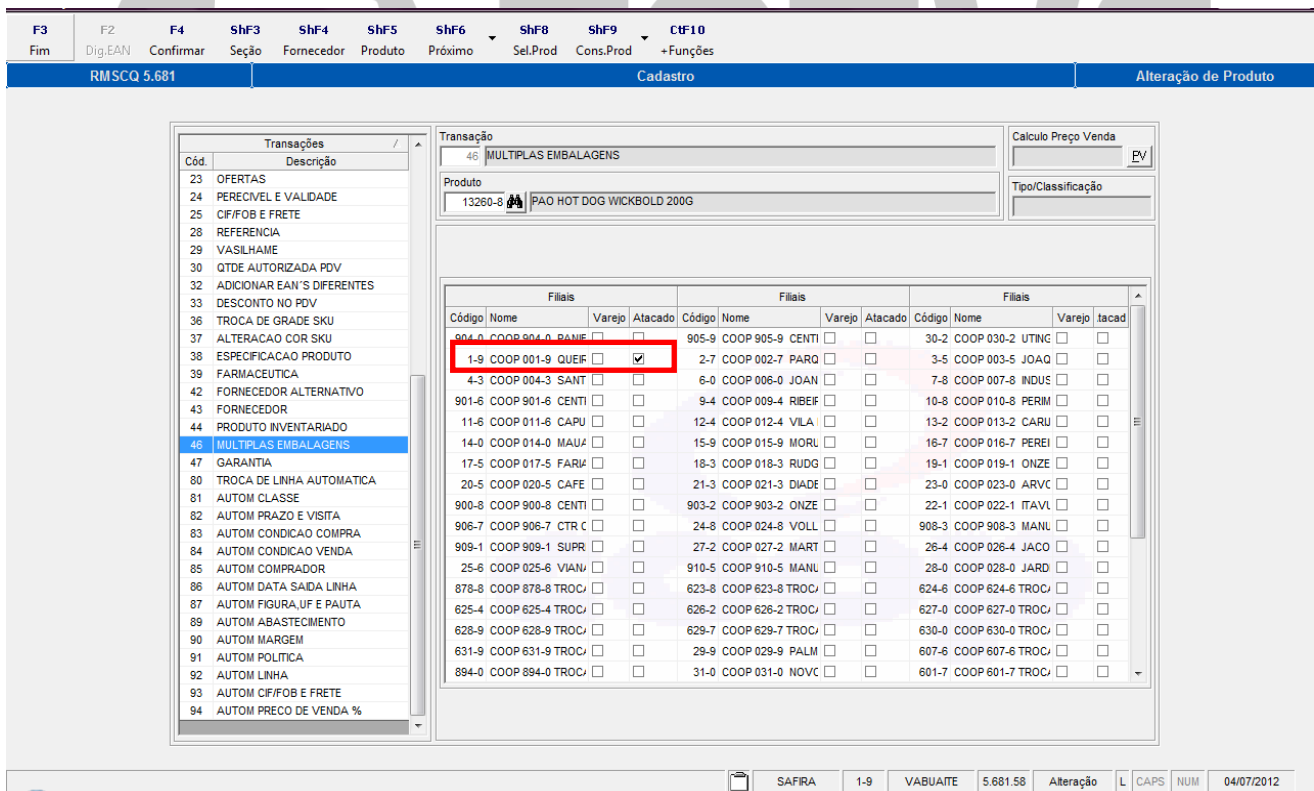

DEVEMOS MARCAR A LOJA QUE EFETUA A VENDA ATRAVÉS DO CÓDIGO DUN14 NA COLUNA ATACADO

Descrição do processo

Tela do cadastro de Seções atual

Campos de tela

Nome do campo	Descrição
Filial	Código da filial
Seção	Código da seção
Nível Preço	Código do nível de preço
Nível Promoção	Código Nível Promoção
Controla Estoque	SIM ou NÃO

Filial	Seção	Controle	Tecla	Preço	Promoção	Estoque	Área Venda	Nº Func.	Abastecimento							Linha
									1º	2º	3º	4º	5º	6º	7º	
1-9	103	S	1	1	1	Sim	100	10	S	S	S	S	S	S	N	
1-9	104	S	1	1	1	Sim	100	10	S	S	S	S	S	S	N	
1-9	105	S	1	1	1	Sim	100	10	S	S	S	S	S	S	N	
1-9	106	S	1	1	1	Sim	100	10	S	S	S	S	S	S	N	
1-9	107	S	1	1	1	Sim	100	10	S	S	S	S	S	S	N	
1-9	108	S	1	1	1	Sim	100	10	S	S	S	S	S	S	N	
1-9	109	S	1	1	1	Sim	100	10	S	S	S	S	S	S	N	
1-9	110	S	1	1	1	Sim	100	10	S	S	S	S	S	S	N	
1-9	111	S	1	1	1	Sim	100	10	S	S	S	S	S	S	N	
1-9	112	S	1	1	1	Sim	100	10	S	S	S	S	S	S	N	
1-9	113	S	1	1	1	Sim	100	10	S	S	S	S	S	S	N	
1-9	114	S	1	1	1	Sim	100	10	S	S	S	S	S	S	N	
1-9	115	S	1	1	1	Sim	100	10	S	S	S	S	S	S	N	
1-9	116	S	1	1	1	Sim	100	10	S	S	S	S	S	S	N	
1-9	117	S	1	1	1	Sim	100	10	S	S	S	S	S	S	N	
1-9	118	S	1	1	1	Sim	100	10	S	S	S	S	S	S	N	
1-9	119	S	1	1	1	Sim	100	10	S	S	S	S	S	S	N	
1-9	120	S	1	1	1	Sim	100	10	S	S	S	S	S	S	N	
1-9	121	S	1	1	1	Sim	100	10	S	S	S	S	S	S	N	
1-9	122	S	1	1	1	Sim	100	10	S	S	S	S	S	S	N	

Campos de tela

Nome do campo	Descrição
Filial	Código da Filial.
Seção	Código das Seções da filial.
Controle	Nível de controle S ou D (Seção ou Departamento).
Tecla	Digite o número da tecla para a Seção, na Máquina Registradora.
Preço	Nível preço praticado (de 1 a 5).
Promoção	Nível preço praticado na promoção praticado (de 1 a 5).
Estoque	Controle estoque (S/ N).
Área Venda	Tamanho da área venda.
Nº Funcionários	Quantidade de funcionários.
Abastecimento	Dias da semana "S" nos dias da semana que há entrega.
Linha	Código da Filial.

Teremos a conversão para a Nova Tela e também a cópia dos dados já inseridos na tela antiga.

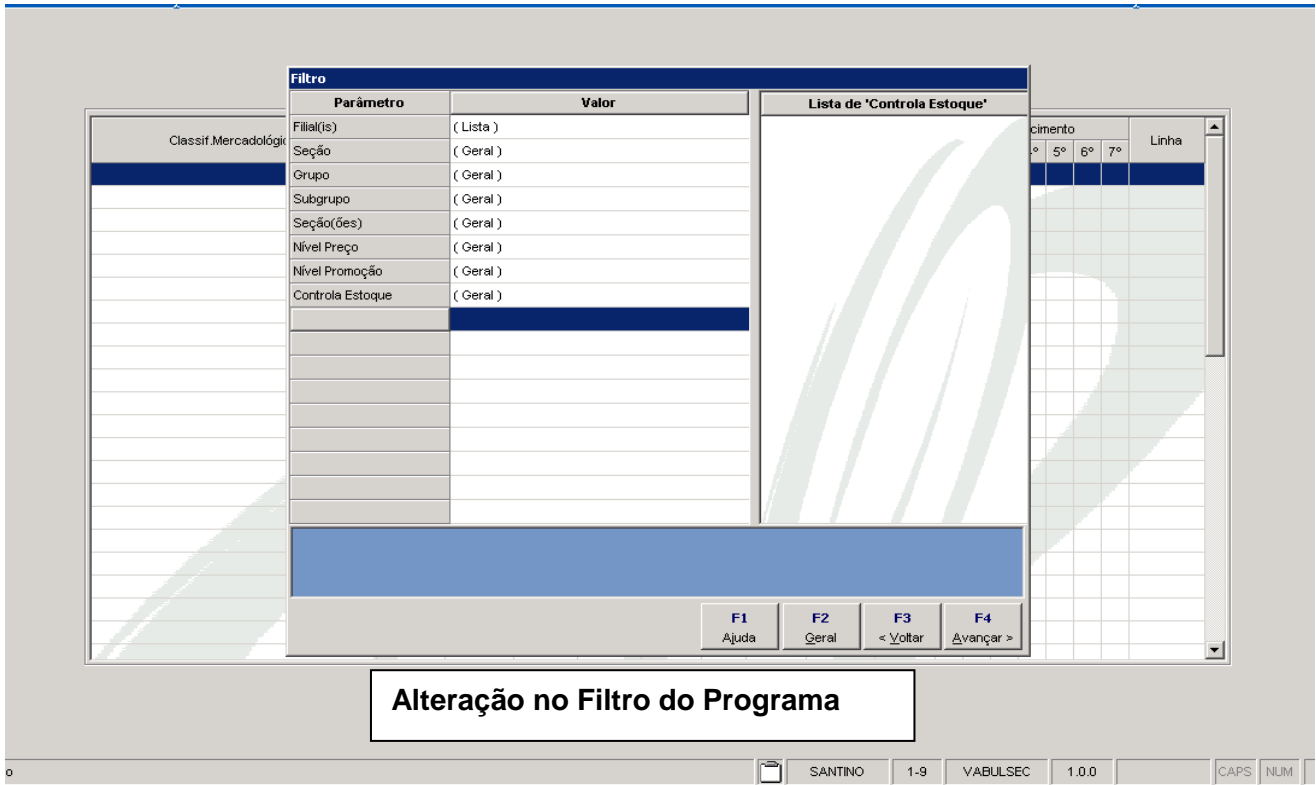

Após a conversão o sistema deverá apresentar a tela abaixo com as informações já cadastradas anteriormente:

Classif.Mercadológica	Nível Preço		Nível Promoção		Controle	Tecla	Estoque	Área Vda	Nº Func.	Abastecimento							Linha
	Varejo	Atacado	Varejo	Atacado						1°	2°	3°	4°	5°	6°	7°	
[-] 1-9 RMS SOFTWARE - LOJA 01																	
[-] 1 FARMACEUTICO-PRODUTOS NORMAIS																	
[-] 2 FARMACEUTICO-GENERICOS																	
[] 11 FECHAMENTO DE CAIXA	1	1	1	1	S	1	S	100	10	S	S	S	S	S	S	S	
[-] 51 MOVEIS																	
[-] 55 INFORMATICA																	
[-] 56 ELETROS																	
[-] 60 AUTOMOVEIS																	
[-] 61 CAMINHOS																	
[-] 62 PAPELARIA																	
[-] 63 LIVRARIA																	
[-] 64 MATERIAL PARA PINTURA	2	2															
[-] 65 MATERIAL BASICO																	
[-] 66 MATERIAL DE ACABAMENTO																	
[-] 67 ARTIGOS RELIGIOSOS																	
[-] 68 LITERATURAS RELIGIOSAS																	
[-] 90 VESTUARIO																	
[-] 91 COMPONENTES VESTUARIOS																	
[-] 92 CAMISAS MANGA LONGA																	
[-] 101 ALIMENTOS BASICOS																	
[-] 102 FARINACEOS																	
[-] 103 TFMFROS																	

Classif.Mercadológica	Nível Preço		Nível Promoção		Controle	Tecla	Estoque	Área Vda	Nº Func.	Abastecimento							Linha
	Varejo	Atacado	Varejo	Atacado						1º	2º	3º	4º	5º	6º	7º	
1-9 RMS SOFTWARE - LOJA 01																	
1 FARMACEUTICO-PRODUTOS NORMAIS																	
1 CONTROLADOS																	
1 COMPRIMIDOS																	
2 LIQUIDOS																	
2 NAO CONTROLADOS																	
1 COMPRIMIDOS																	
2 LIQUIDOS																	
2 FARMACEUTICO-GENERICOS																	
11 FECHAMENTO DE CAIXA	1	1	1	1	S	1	S	100	10	S	S	S	S	S	S	S	
51 MOVEIS																	
55 INFORMATICA																	
56 ELETROS																	
60 AUTOMOVEIS																	
61 CAMINHOES																	
62 PAPELARIA																	
63 LIVRARIA																	
64 MATERIAL PARA PINTURA	2	2															
65 MATERIAL BASICO																	
66 MATERIAL DE ACABAMENTO																	
67 ARTIGOS RELIGIOSOS																	
68 LITRATURAS, RELIGIOSAS																	

Temos separadamente o nível de preço por subgrupo para embalagem de venda varejo e atacado, ou seja, **na mesma loja poderemos vender o produto com 02 embalagens diferentes e com preços diferenciados.**

Para efetuar a manutenção dos níveis de preço por embalagem pode-se utilizar a linha da seção, informando os valores e o sistema duplica a nível de Grupo e Subgrupo.

Efetuação manutenção no Nível de Preço por subgrupo

Classif.Mercadológica	Nível Preço		Nível Promoção		Controle	Tecla	Estoque	Área Vda	Nº Func.	Abastecimento							Linha
	Varejo	Atacado	Varejo	Atacado						1º	2º	3º	4º	5º	6º	7º	
102 FARINACEOS																	
103 TEMPEROS																	
104 BEBIDAS																	
105 MASSAS																	
106 CONSERVAS SALGADAS																	
107 DERIVADOS TOMATES																	
108 SOBREMESAS																	
109 BISCOITOS																	
1 SALGADOS																	
1 INFANTIL																	
2 ADULTO																	
3 APERITIVOS																	
2 DOCES RECHEADOS																	
3 DOCES WAFFERS																	
4 DOCES COMUNS																	
5 DOCES ESPECIAIS																	
6 DOCES ROSCAS																	
7 TRADICIONAIS																	
110 BOMBONIERE																	
111 MATINAS																	
112 NATURAI/INTEGRAIS																	
113 DIFT																	

Fornecedor	Etiqueta	Código	EAN	Produto Pai																		
1499-0	VALTER MALDANIS	02	74948-6	7896444940001																		
Descrição	Descrição Reduzida	Marca	Entrada Linha																			
BISCOITO DE POLVILHO MENTIRA CARIOCA 40G	BISC.POLVILHO MENT.CAR		22/12/99																			
Descrição Comercial	Referência		Saída Linha																			
BISC.POLVILHO MENTIRA CARIOCA																						
Componentes Descr.Compl./Obs Multiplas Embalagens Construção Farmacêutica Livros Especificações Linha																						
Class.Merc.Pallet/Emb./Dimensões Comercialização Cód.Agreg/PDV Fornecimento/EAN's Preços Histórico SKU Filhos Estoques Forn.Alternativos																						
Classificação Mercadológica Departamento: 001 ALIMENTOS Seção: 109 BISCOITOS Grupo: 001 SALGADOS SubGrupo: 001 INFANTIL Categoria:		Pallet Galpão de Armazenagem Qtde./Base Qtde./Altura Empto.Máximo Tipo de Armazenagem Normalização		Embalagens <table border="1"> <thead> <tr> <th>Embalagens</th> <th>Fator Conversão</th> </tr> </thead> <tbody> <tr> <td colspan="2">Fornecedor</td> </tr> <tr> <td>UN</td> <td>1</td> </tr> <tr> <td>DUN Fornecedor</td> <td>DUN Transf</td> </tr> <tr> <td colspan="2">Transferência / Atacado</td> </tr> <tr> <td>UN</td> <td>1</td> </tr> <tr> <td colspan="2">Venda</td> </tr> <tr> <td>UN</td> <td>1</td> </tr> <tr> <td colspan="2">Peso Líquido</td> </tr> </tbody> </table>	Embalagens	Fator Conversão	Fornecedor		UN	1	DUN Fornecedor	DUN Transf	Transferência / Atacado		UN	1	Venda		UN	1	Peso Líquido	
Embalagens	Fator Conversão																					
Fornecedor																						
UN	1																					
DUN Fornecedor	DUN Transf																					
Transferência / Atacado																						
UN	1																					
Venda																						
UN	1																					
Peso Líquido																						
		Dimensões Emb.Fornecedor Peso Altura Largura Comprimento Emb.Transferência Peso Altura Largura Comprimento Emb.Venda Peso Altura Largura Comprimento																				

SANTINO 1-9 VABUITEM 1.0.0 Consulta

Nome do Campo	Conteúdo	Descrição
CLASSIFICAÇÃO MERCADOLÓGICA		
Departamento	Tabela 016	Código do departamento no qual o produto foi classificado na Classificação Mercadológica. (tópico 2.4.3).
Seção	Tabela 31	Código da seção na qual o produto foi classificado na Classificação Mercadológica. (tópico 2.4.3).
Grupo		Código do grupo no qual o produto foi classificado na Classificação Mercadológica. (tópico 2.4.3).
Subgrupo		Código do subgrupo no qual o produto foi classificado na classificação Mercadológica. (tópico 2.4.3).
Categoria		Nível da Classificação Mercadológica abaixo do subgrupo.

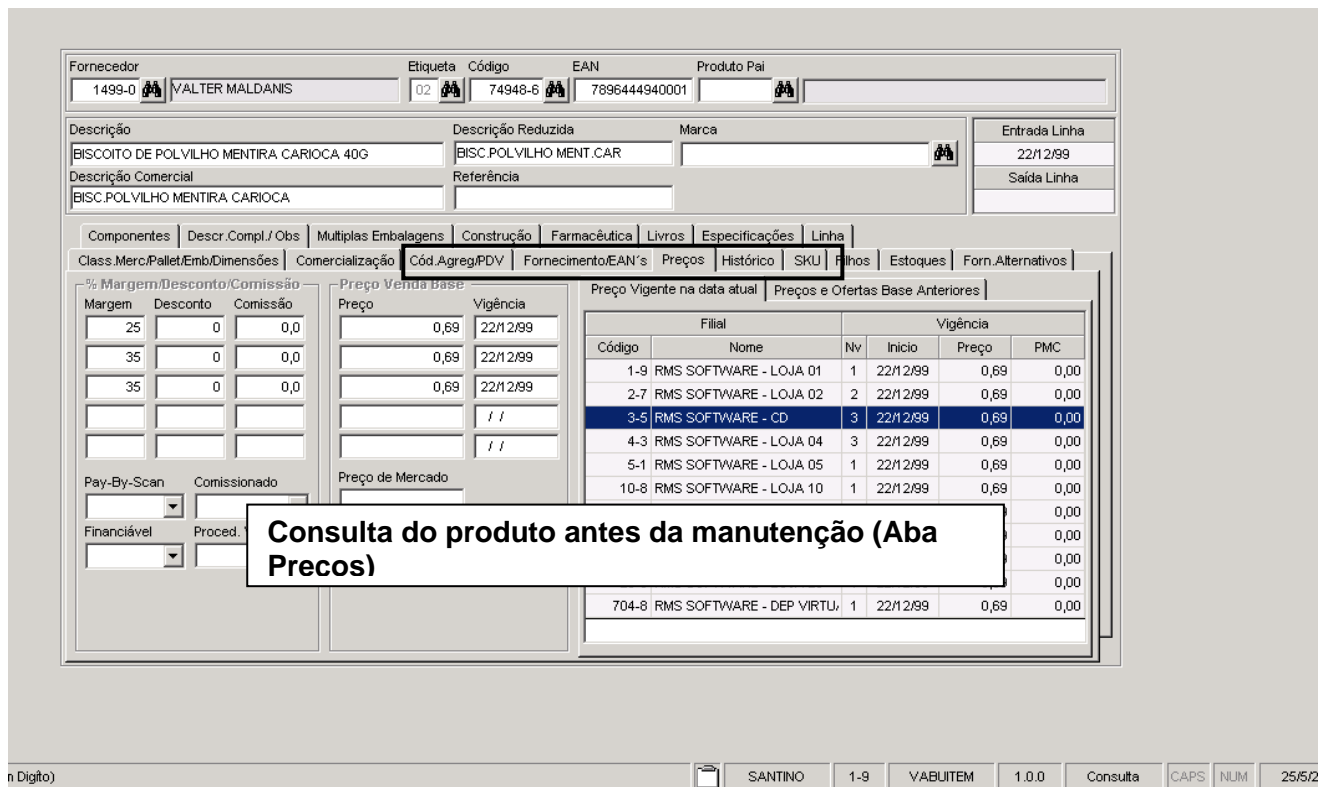

Nome do Campo	Descrição
Margem	Margem de lucro a ser praticada, informada em porcentagem. (cada campo corresponde a um nível de preço, preencha somente na mesma quantidade de níveis já cadastrados).
Desconto	Desconto aplicado sobre o produto. (cada campo corresponde a um nível de preço, preencha somente na mesma quantidade de níveis já cadastrados).
Comissão	Comissão em relação ao preço de venda, deverá ser informada em porcentagem. (cada campo corresponde a um nível de preço, preencha somente na mesma quantidade de níveis já cadastrados).
Preço	Nesse campo o preço de venda atual do produto é calculado e deverá ser informado o seu prazo de vigência, podem ser informados diversos preços.
Vigência	Data de Vigência do Preço de Venda. É sugerido a data do cadastramento, mas pode ser alterado.
Preço de Mercado	Preço praticado no mercado.
Pay-By_Scan	SIM ou NÃO
Consignado	Produto é de venda consignada? SIM ou NÃO. Determina se o produto foi comprado ou adquirido em consignação. OBS: Alteração transação 30.
Comissionado	A venda do produto é comissionada? SIM ou NÃO
Financiável	Produto permite venda financiada? SIM ou NÃO
Proced. Venda	Informar o código de Procedimento de Venda.
PASTA PREÇO VIGENTE NA DATA ATUAL	
FILIAL	
CÓDIGO	Código da Filial.
NOME	Nome da Filial.
VIGÊNCIA	
NV	Nível de Preço.
INÍCIO	Início da vigência do Preço.
PREÇO	Valor do Preço.

Nome do Campo	Descrição
PASTA PREÇOS E OFERTAS – BASES ANTERIORES	
NV	Nível de preço
Preço Anterior	Preço de Venda anterior (preenchido automaticamente com os preços já praticados).
Vigência	Data de Vigência Anterior do Preço de Venda. (preenchido automaticamente com os preços já praticados).
Preço +Anterior	É o antepenúltimo Preço de Venda (preenchido automaticamente com os preços já praticados).
Vigência	É a antepenúltima data de vigência do Preço de Venda. (preenchido automaticamente com os preços já praticados).
Oferta Atual	Preço Oferta.
Início	Início da Oferta.
Fim	Fim da Oferta.
Oferta Anterior	Valor da Oferta Anterior.
Início	Data Início da oferta Anterior.
Fim	Data Fim da oferta Anterior.

Classif.Mercadológica	Nivel Preço		Nivel Promoção		Controle	Tecla	Estoque	Área Vlda	Nº Func.	Abastecimento							Linha
	Varejo	Atacado	Varejo	Atacado						1º	2º	3º	4º	5º	6º	7º	
1-9 RMS SOFTWARE - LOJA 01																	
109 BISCOITOS	1	5	1	5	S	1	S	1000	20	S	S	S	S	S	S	S	
1 SALGADOS	1	5	1	5													
1 INFANTIL	1	5	1	5													

Classif.Mercadológica	Nivel Preço		Nivel Promoção		Controle	Tecla	Estoque	Área Vda	Nº Func.	Abastecimento							Linha
	Varejo	Atacado	Varejo	Atacado						1º	2º	3º	4º	5º	6º	7º	
1-9 RMS SOFTWARE - LOJA 01																	
109 BISCOITOS	1	5	1	5	S	1	S	1000	20	S	S	S	S	S	S	S	
1 SALGADOS	1	5	1	5													
1 INFANTIL	1	5	1	5													

Seções da Filial
Gravação Efetuada!!
OK

Consultando a alteração efetuada e gravada.

Classif.Mercadológica	Nivel Preço		Nivel Promoção		Controle	Tecla	Estoque	Área Vda	Nº Func.	Abastecimento							Linha
	Varejo	Atacado	Varejo	Atacado						1º	2º	3º	4º	5º	6º	7º	
1-9 RMS SOFTWARE - LOJA 01																	
109 BISCOITOS	1	5	1	5	S	1	S	1000	20	S	S	S	S	S	S	S	
1 SALGADOS	1	5	1	5													
1 INFANTIL	1	5	1	5													

Consultando o cadastro do produto

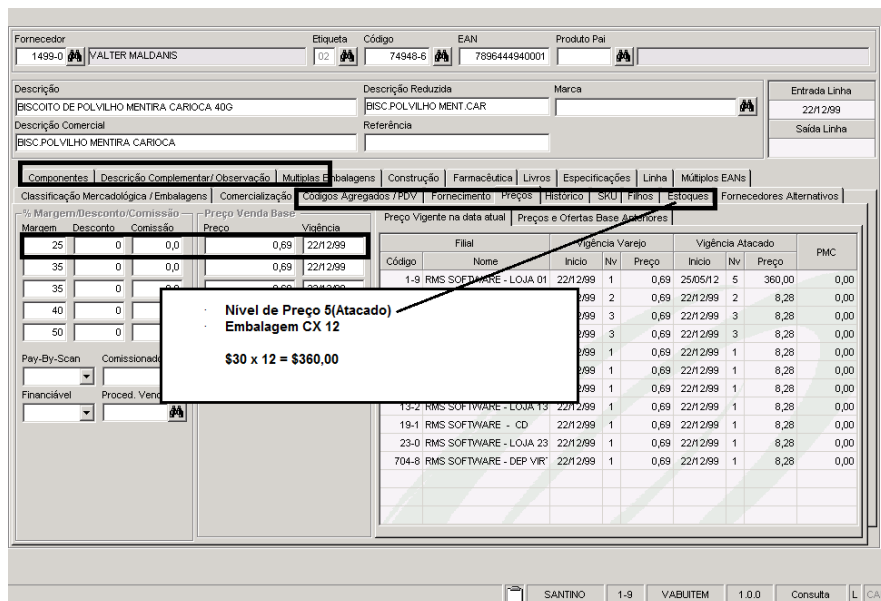

Forneecedor: 1499-0 VALTER MALDANIS | Etiqueta: 02 | Código: 74948-6 | EAN: 7896444940001 | Produto Pai:

Descrição: BISCOITO DE POLVILHO MENTIRA CARIOCA 40G | Descrição Reduzida: BISC.POLVILHO MENT.CAR | Marca: | Entrada Linha: 22/12/99

Descrição Comercial: BISC.POLVILHO MENTIRA CARIOCA | Referência: | Saída Linha:

Nível de Preço 5(Atacado) Embalagem CX 12
\$30 x 12 = \$360,00

Margem	Desconto	Comissão	Preço	Vigência	Preço Vigente na data atual	Preços e Ofertas Base Atacado
25	0	0,0	0,69	22/12/99		
35	0	0,0	0,69	22/12/99		
35	0					
40	0					
50	0					

Código	Nome	Início	Nv	Preço	Vigência Varejo	Vigência Atacado	PMC
1-9	RMS SOFTWARE - LOJA 01	22/12/99	1	0,69	25/05/12	5	360,00 0,00
999		2	0,69	22/12/99	2		8,28 0,00
999		3	0,69	22/12/99	3		8,28 0,00
999		3	0,69	22/12/99	3		8,28 0,00
999		1	0,69	22/12/99	1		8,28 0,00
999		1	0,69	22/12/99	1		8,28 0,00
999		1	0,69	22/12/99	1		8,28 0,00
13-2	RMS SOFTWARE - LOJA 13	22/12/99	1	0,69	22/12/99	1	8,28 0,00
19-1	RMS SOFTWARE - CD	22/12/99	1	0,69	22/12/99	1	8,28 0,00
23-0	RMS SOFTWARE - LOJA 23	22/12/99	1	0,69	22/12/99	1	8,28 0,00
704-9	RMS SOFTWARE - DEP VIR	22/12/99	1	0,69	22/12/99	1	8,28 0,00

Para a Embalagem Unidade informar na coluna VAREJO (EAN 13)
Para a Embalagem Múltipla Informar na coluna ATACADO (DUN14)

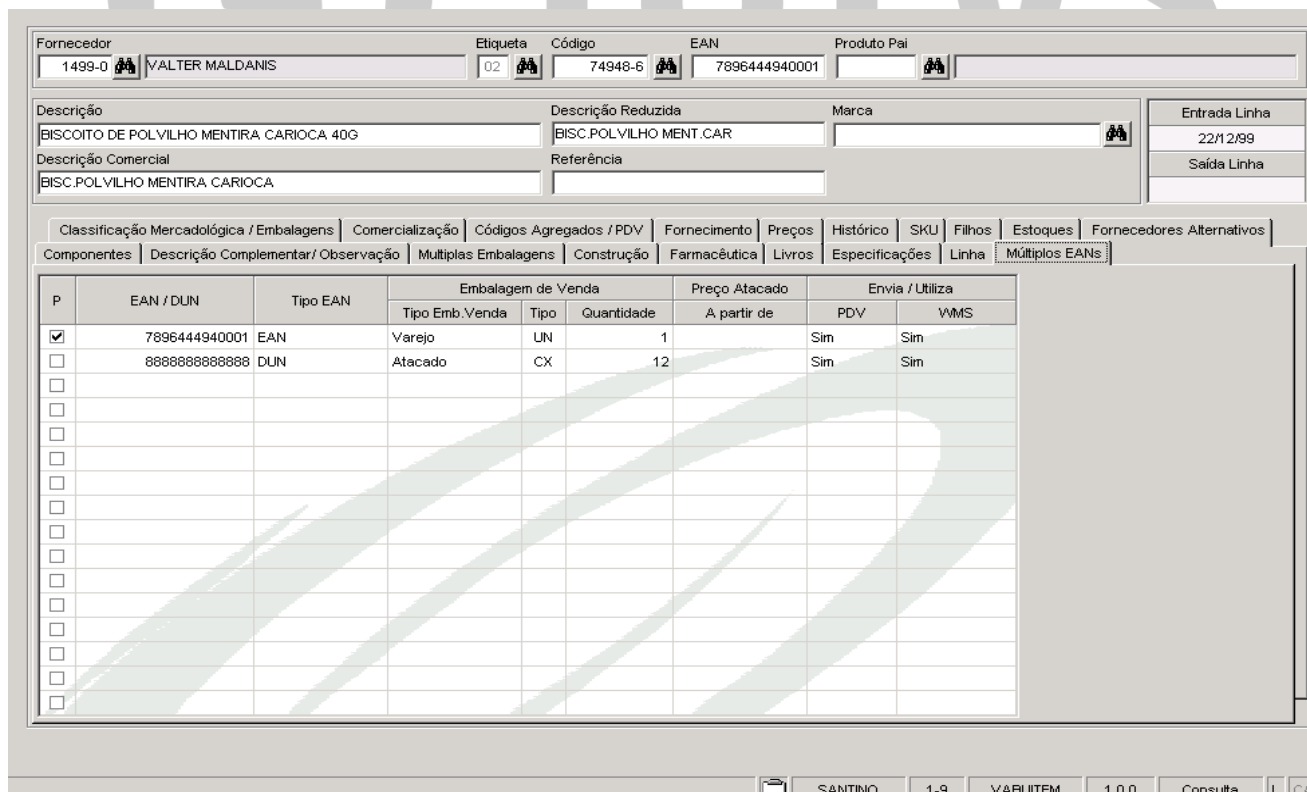

Forneecedor: 1499-0 VALTER MALDANIS | Etiqueta: 02 | Código: 74948-6 | EAN: 7896444940001 | Produto Pai:

Descrição: BISCOITO DE POLVILHO MENTIRA CARIOCA 40G | Descrição Reduzida: BISC.POLVILHO MENT.CAR | Marca: | Entrada Linha: 22/12/99

Descrição Comercial: BISC.POLVILHO MENTIRA CARIOCA | Referência: | Saída Linha:

Componentes | Descrição Complementar / Observação | Múltiplas Embalagens | Construção | Farmacêutica | Livros | Especificações | Linha | **Múltiplos EANs**

P	EAN / DUN	Tipo EAN	Embalagem de Venda			Preço Atacado	Envia / Utiliza	
			Tipo Emb.Venda	Tipo	Quantidade	A partir de	PDV	WMS
<input checked="" type="checkbox"/>	7896444940001	EAN	Varejo	UN	1		Sim	Sim
<input type="checkbox"/>	8888888888888	DUN	Atacado	CX	12		Sim	Sim
<input type="checkbox"/>								
<input type="checkbox"/>								
<input type="checkbox"/>								
<input type="checkbox"/>								
<input type="checkbox"/>								
<input type="checkbox"/>								
<input type="checkbox"/>								
<input type="checkbox"/>								
<input type="checkbox"/>								

P	EAN / DUN	Tipo EAN	Embalagem de Venda			Preço Atacado A partir de	Envia / Utiliza	
			Tipo Emb.Venda	Tipo	Quantidade		PDV	WMS
<input checked="" type="checkbox"/>	7896444940001	EAN	Varejo	UN	1		Sim	Sim

1- Informar o Código EAN ou DUN
2- Informar se o Código é EAN ou DUN14 através do combo de consulta

1- Informar se a embalagem é Atacado ou Varejo
2- Informar o Tipo de Embalagem
3- Informar qual a quantidade da Embalagem

1- Informar se o produto ENVIA PDV (SIM OU NÃO)
2- Informar se o produto será movimentado pelo WMS

P	EAN / DUN	Tipo EAN	Embalagem de Venda			Preço Atacado A partir de	Envia / Utiliza	
			Tipo Emb.Venda	Tipo	Quantidade		PDV	WMS
<input type="checkbox"/>	8888888888888	DUN	Atacado	CX	12		Sim	Sim

3- Informar o Código EAN ou DUN
4- Informar se o Código é EAN ou DUN14 através do combo de consulta

4- Informar se a embalagem é Atacado ou Varejo
5- Informar o Tipo de Embalagem
6- Informar qual a quantidade da Embalagem

3- Informar se o produto ENVIA PDV (SIM OU NÃO)
4- Informar se o produto será movimentado pelo WMS

Efetando a manutenção do Preço de Venda através da Transação 19

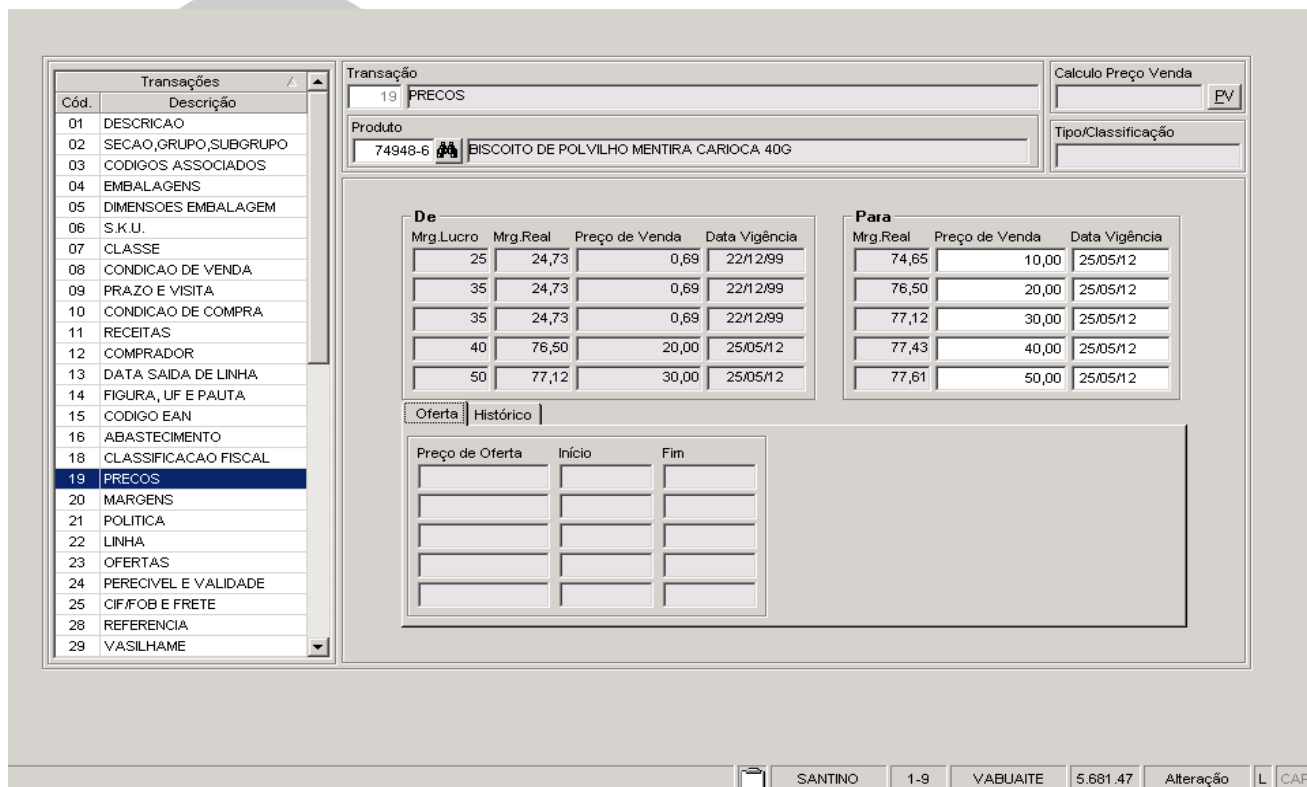

Transações

Cód.	Descrição
01	DESCRICAO
02	SECAO,GRUPO,SUBGRUPO
03	CODIGOS ASSOCIADOS
04	EMBALAGENS
05	DIMENSOES EMBALAGEM
06	S.K.U.
07	CLASSE
08	CONDICAO DE VENDA
09	PRAZO E VISITA
10	CONDICAO DE COMPRA
11	RECEITAS
12	COMPRADOR
13	DATA SAIDA DE LINHA
14	FIGURA, UF E PAUTA
15	CODIGO EAN
16	ABASTECIMENTO
18	CLASSIFICACAO FISCAL
19	PREÇOS
20	MARGENS
21	POLITICA
22	LINHA
23	OFERTAS
24	PERECIVEL E VALIDADE
25	CIF/FOB E FRETE
28	REFERENCIA
29	VASILHAME

Transação 19 - PREÇOS

Produto 74948-6 - BISCOITO DE POLVILHO MENTIRA CARIOCA 40G

Calculo Preço Venda EV

Tipo/Classificação

De					Para		
Mrg.Lucro	Mrg.Real	Preço de Venda	Data Vigência		Mrg.Real	Preço de Venda	Data Vigência
25	24,73	0,69	22/12/99		74,65	10,00	25/05/12
35	24,73	0,69	22/12/99		76,50	20,00	25/05/12
35	24,73	0,69	22/12/99		77,12	30,00	25/05/12
40	76,50	20,00	25/05/12		77,43	40,00	25/05/12
50	77,12	30,00	25/05/12		77,81	50,00	25/05/12

Oferta | Histórico

Preço de Oferta	Início	Fim

SANTINO 1-9 VABUAITE 5.681.47 Alteração L CAPS

Consultando o Cadastro de produtos

Fornecedor: 1499-0 VALTER MALDANIS | Etiqueta: 02 | Código: 74948-6 | EAN: 7896444940001 | Produto Pai: []

Descrição: BISCOITO DE POLVILHO MENTIRA CARIOCA 40G | Descrição Reduzida: BISC.POLVILHO MENT.CAR | Marca: []

Entrada Linha: 22/12/99 | Saída Linha: []

Componentes | Descrição Complementar / Observação | Múltiplas Embalagens | Construção | Farmacêutica | Livros | Especificações | Linha | Múltiplos EANs

Classificação Mercadológica / Embalagens | Comercialização | Códigos Agregados / PDV | Fornecimento | Preços | Histórico | SKU | Filhos | Estoques | Fornecedores Alternativos

% Margem/Desconto/Comissão			Preço Venda Base		Preço Vigente na data atual		Preços e Ofertas Base Anteriores						
Margem	Desconto	Comissão	Preço	Vigência	Filial		Vigência Varejo		Vigência Atacado		PMC		
25	0	0,0	10,00	25/05/12	Código	Nome	Início	Nv	Preço	Início	Nv	Preço	PMC
35	0	0,0	20,00	25/05/12	1-9	RMS SOFTWARE - LOJA 01	25/05/12	1	10,00	25/05/12	5	600,00	0,00
35	0	0,0	30,00	25/05/12	2-7	RMS SOFTWARE - LOJA 02	25/05/12	2	20,00	25/05/12	2	240,00	0,00
40	0	0,0	40,00	25/05/12	3-5	RMS SOFTWARE - CD	25/05/12	3	30,00	25/05/12	3	360,00	0,00
50	0	0,0	50,00	25/05/12	4-3	RMS SOFTWARE - LOJA 04	25/05/12	3	30,00	25/05/12	3	360,00	0,00
					5-1	RMS SOFTWARE - LOJA 05	25/05/12	1	10,00	25/05/12	1	120,00	0,00
					10-8	RMS SOFTWARE - LOJA 10	25/05/12	1	10,00	25/05/12	1	120,00	0,00
					11-6	RMS SOFTWARE - LOJA 02	25/05/12	1	10,00	25/05/12	1	120,00	0,00
					13-2	RMS SOFTWARE - LOJA 13	25/05/12	1	10,00	25/05/12	1	120,00	0,00
					19-1	RMS SOFTWARE - CD	25/05/12	1	10,00	25/05/12	1	120,00	0,00
							25/05/12	1	10,00	25/05/12	1	120,00	0,00
							25/05/12	1	10,00	25/05/12	1	120,00	0,00

A transação 19 executa a alteração para todas as lojas sempre verificando o nível de preço cadastrado através do programa VABULSEC

SANTINO | 1-9 | VABUTEM | 1.0.0 | Consulta | L | CAPS | NU

Incluindo Produto Novo

Fornecedor: 1499-0 VALTER MALDANIS | Etiqueta: 02 | Código: 84941-3 | EAN: 7897517937010 | Produto Pai: []

Descrição: BISCOITO SALGADO POLVILHO QUEIJO 180GR | Descrição Reduzida: BISCOITO SAL POL QUEI | Marca: []

Entrada Linha: 28/05/12 | Saída Linha: []

Componentes | Descrição Complementar / Observação | Múltiplas Embalagens | Construção | Farmacêutica | Livros | Especificações | Múltiplos EANs

Classificação Mercadológica / Embalagens | Comercialização | Códigos Agregados / PDV | Fornecimento | Preços | Histórico | SKU | Filhos | Estoques | Fornecedores Alternativos

Classificação Mercadológica

Departamento: 001 ALIMENTOS

Seção: 109 BISCOITOS

Grupo: 001 SALGADOS

SubGrupo: 001 INFANTIL

Categoria: []

Pallet

Galpão de Armazenagem: []

Qtde./Base: []

Qtde./Altura: []

Empq.Máximo: []

Tipo de Armazenagem: []

Normalização: []

Embalagens

Embalagens	Fator Conversão
Fornecedor	
CX	12
DUN Fornecedor	DUN Transf
Transferência / Atacado	
CX	12
Venda	
UN	1
Peso Líquido	

Dimensões

Emb.Fornecedor	
Peso	
Altura	
Largura	
Comprimento	
Emb.Transferência	
Peso	
Altura	
Largura	
Comprimento	
Emb.Venda	
Peso	
Altura	
Largura	
Comprimento	

Nome do Campo	Conteúdo	Descrição
CLASSIFICAÇÃO MERCADOLÓGICA		
Departamento	Tabela 016	Código do departamento no qual o produto foi classificado na Classificação Mercadológica. (tópico 2.4.3).
Seção	Tabela 31	Código da seção na qual o produto foi classificado na Classificação Mercadológica. (tópico 2.4.3).
Grupo		Código do grupo no qual o produto foi classificado na Classificação Mercadológica. (tópico 2.4.3).
Subgrupo		Código do subgrupo no qual o produto foi classificado na classificação Mercadológica. (tópico 2.4.3).
Categoria		Nível da Classificação Mercadológica abaixo do subgrupo.
PALLET		
Galpão de Armazenagem		Código do tipo de Galpão.
Qtde./Base		Quantidade máxima de embalagens que formam a base do pallet.
Qtde./Altura		Quantidade máxima de caixas que formam a altura do pallet.
Empto. Máximo		Número máximo de Pallet que poderão ser empilhados.
Tipo de Armazenagem	Tabela 032	Tipo de armazenagem conforme definido em Tabela.
Normatização		Nome indicativo que determina, conforme relação, o tipo de empilhamento e alocação de caixas/ embalagens para esse produto.
EMBALAGENS		
Embalagem / Fator de Conversão		
Fornecedor	Tabela 018	Embalagem do fornecedor definida em tabela e quantidade de produtos da embalagem do fornecedor.
DUN Fornecedor		Código de barras utilizado na embalagem de compra do produto.
DUN Transferência		Código de barras utilizado na embalagem de transferência do produto.
Transferência / Atacado	Tabela 018	Embalagem de transferência do produto definida em Tabela.
Venda	Tabela 018	A embalagem de venda do produto, definida em Tabela.
Gramatura		Peso em GRAMAS da UNIDADE do produto.
DIMENSÕES		
Embalagem do Fornecedor / Transferência / Venda		
Peso		Peso do produto
Altura		Altura da embalagem em centímetros.
Largura		Largura da embalagem em centímetro.
Comprimento		Comprimento da embalagem de compra em centímetros.

etail 5.681		Cadastro			Produtos	
Fornecedor	Etiqueta	Código	EAN	Produto Pai		
1499-0	02	84941-3	7897517937010			
Descrição		Descrição Reduzida	Marca	Entrada Linha		
BISCOITO SALGADO POLVILHO QUEJO 180GR		BISCOITO SAL POL. QUEI		28/05/12		
Descrição Comercial		Referência	Saída Linha			
BISCOITO SALGADO POLVILHO QUEI		271262				
Componentes Descrição Complementar/ Observação Múltiplas Embalagens Construção Farmacêutica Livros Especificações Múltiplos EANs						
Classificação Mercadológica / Embalagens Comercialização Códigos Agregados / PDV Fornecimento Preços Histórico SKU Filhos Estoques Fornecedores Alternativos						
Comercialização						
EDI	Tipo de Produto		Perecível			
N - Não	01 NORMAL		Não			
MIX	Espécie		Prazo Validade			
N NACIONAL	1 TESTE					
Divisão de Mercadoria	Classe ABC		Carência			
	A CLASSE A		365			
Linha	Tipo de Sensibilidade (Pricing)		Recebimento			
01 PRINCIPAL	Não Definido					
Estado Utilizado como Embalagem	Cond. Pgto.		Expedição			
SP Não	21 21					
Figura Fiscal	Pauta		Inventariado			
7 CMS 18%			Sim			
	Comprador					
	1 COMPRADOR RMS					

Nome do Campo	Conteúdo	Descrição
EDI		Esse campo permite gerar um pedido automaticamente para fornecedor, seus valores são "S", se deseja criar um pedido automático, "N" caso não se queira que o pedido seja gerado automaticamente, "E" para geração através de EAN-13 e "D" para geração com DUN-14. Esse pedido usa um arquivo de troca criptografado, a fim de manter o sigilo e integridade das informações, e só pode ser decodificado por um sistema especial.
MIX	Tabela 041	O MIX diz respeito à natureza do produto, se é um produto: nacional, local, importado, seus valores devem ser cadastrados na tabela 041 TIPO DE PRODUTO.
Divisão Mercadoria	Tabela 068	Código da divisão de mercadorias definido em parâmetro. Usado para algumas redes de supermercado que desejam dividir as mercadorias que devem ir para as filiais de hipermercado e as que devem ir somente para as de supermercado, ou se podem ser direcionadas para ambos. Seus dados devem ser cadastrados na tabela 068 DIVISÃO DE MERCADORIA.
Linha		Código da linha de comercialização do produto. Podemos especificar uma linha de filiais e /ou centros de distribuição que deverão receber determinado produto, assim obtendo uma maior otimização de vendas. As linhas são criadas no modulo CADASTRO> CADASTRO COMPLEMENTAR> LINHA DE PRODUTOS.
Estado	Tabela 060	Define-se aqui o estado de origem do produto ou através de sua sigla, ou escolhendo-o na caixa de procura. Todos os estados devem estar cadastrados na tabela 060 SIGLAS DE ESTADOS.
Utilizado como Embalagem		SIM ou NÃO.

Nome do Campo	Conteúdo	Descrição
Figura Fiscal	Tabela 003	Código da figura fiscal do produto. Deve-se identificar o código da figura fiscal relacionada à tributação incidente sobre o produto. Os valores devem antes ser cadastrados na tabela 003 TABELA DE FIGURA FISCAL. Esse valor é importante uma vez que ele será usado para calcular o preço do produto, na ficha PREÇOS.
Tipo Produto	Tabela 041	Código referente ao tipo de produto. Identifica o tipo de produto a ser comprado. Os seguintes códigos são aplicáveis: 01 – Normal. 02 – Componente. 03 – Receita (*). 04 – Peso Variável.05 – SKU. 06 – Ordem de Produção. 08 - Produto Serviço (Este produto é igual ao Produto Tipo 01 /Normal). 09 – Genérico. (*) - Através desse conceito é possível controlar os custos dos itens produzidos pelo estabelecimento e o estoque dos componentes. Deverão ser cadastrados os itens produzidos e também seus componentes, definindo qual a proporção para formação dos mesmos. A criação das receitas poderá ser efetuada pela transação 11 RECEITAS, e também pelo modulo ORDEM DE PRODUÇÃO. No momento da inclusão da receita, o usuário já deverá estar com os tipos de produtos devidamente alterados e com as devidas proporções de formação da receita em relação aos seus componentes para assim proceder à digitação no sistema:Para mais informação veja o Manual de Tabelas, item 041.
Espécie	Tabela 075	Característica do produto. Identifica a espécie do produto segundo as categorias cadastradas na tabela 075 CARACTERÍSTICA DO PRODUTO, portanto é necessário que o usuário antes cadastre as características possíveis de seus produtos nessa tabela. Os Seguintes valores são aplicáveis: M – marca própria. P – Normal. Para mais informação veja o manual de Tabelas, item 075.
Classe ABC	Tabela 004	Classificação de mercadorias a ser informada no cadastro de produtos, através do critério ABC. Essa classificação indica a demanda dos produtos, sendo os itens A os de maior saída, e os de classificação C os de menor saída. Os itens identificados com a letra D são produtos de uso interno.
Tipo de Sensibilidade (Princing)		Não Definido. Não Sensível. Super Sensível. Não Presente. Sensível. 1º Preço. Marca Própria. Classificação do produto frente Preço X Volume de Venda.
Cond. Pgto.		São as condições de pagamento de compra da mercadoria. É importante lembrar que as condições de pagamento são definidas no modulo CADASTRO COMPLEMENTAR> CONDIÇÕES DE PAGAMENTO. Para saber mais, veja o item 2.6 Condições de Pagamento.

Nome do Campo	Conteúdo	Descrição
Cond. Pqto. Vda.		São as condições de pagamento para a venda do produto. Esses dados são os mesmos do item anterior, portanto, ao cadastrar as condições de pagamento, deve-se ter em mente que é necessário cadastrar TODAS as opções possíveis, tanto para compra como para venda.
Pauta	Tabela 201	Usado para tarifar produtos tabelados. Seus valores devem ser cadastrados na tabela 201 TABELA DE CÓDIGOS DE PAUTA.
Comprador	Tabela 001	Nesse campo você irá escolher o comprador responsável pela aquisição do produto, todos os compradores devem ter sido cadastrados anteriormente na tabela 001 TABELA DE COMPRADORES.
Perecível		Nesse campo devemos informar se o produto cadastrado é do tipo perecível ou não, caso se escolha NÃO, o campo Prazo de Validade será automaticamente desabilitado, passando à próxima seção. Se for escolhido SIM, deverá ser especificado o prazo de validade no campo Seguinte.
Prazo Validade		Prazo de validade do produto, em dias, baseado na data de fabricação do mesmo.
Carência		O número limite em dias para que um produto seja retirado antes da vigência do prazo de validade.
Recebimento		Tolerância em dias para o Recebimento do produto.
Expedição		Tolerância em dias para a Expedição.
Inventariado		Define se o produto vai para inventário ou não. (SIM ou NÃO). Na transação 44 / VABUAITE é realizada a alteração entre SIM ou NÃO.

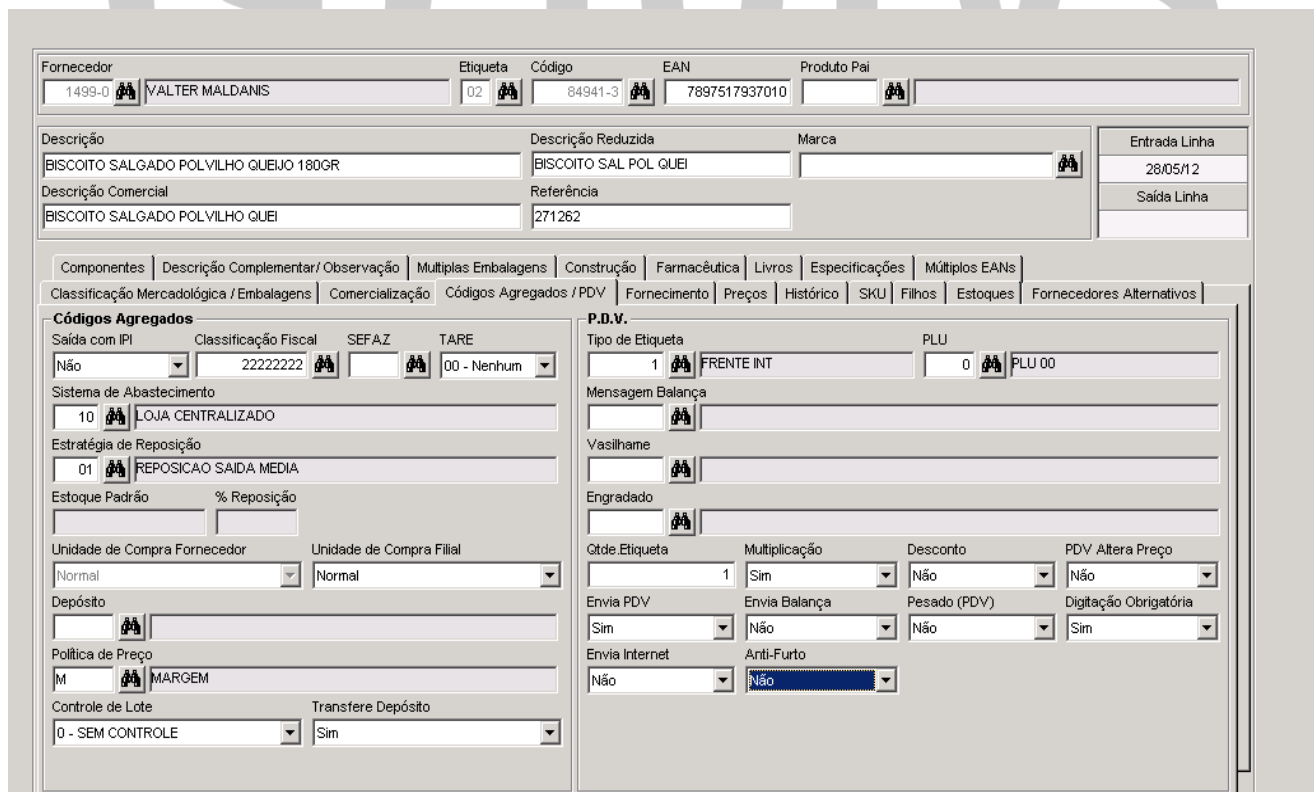

- Fornecedor:** 1499-0 VALTER MALDANIS
- Etiqueta:** 02
- Código:** 84941-3
- EAN:** 7897517937010
- Produto Pai:**
- Descrição:** BISCOITO SALGADO POLVILHO QUEIJO 180GR
- Descrição Reduzida:** BISCOITO SAL POL GUEI
- Marca:**
- Entrada Linha:** 28/05/12
- Descrição Comercial:** BISCOITO SALGADO POLVILHO QUEI
- Referência:** 271262
- Saída Linha:**
- Componentes:** Descrição Complementar / Observação, Múltiplas Embalagens, Construção, Farmacêutica, Livros, Especificações, Múltiplos EANs
- Classificação Mercadológica / Embalagens:** Comercialização, Códigos Agregados / PDV, Fornecimento, Preços, Histórico, SKU, Filhos, Estoques, Fornecedores Alternativos
- Códigos Agregados:** Saída com IPI (Não), Classificação Fiscal (22222222), SEFAZ (00 - Nenhum), TARE (00 - Nenhum)
- Sistema de Abastecimento:** 10 LOJA CENTRALIZADO
- Estratégia de Reposição:** 01 REPOSICAO SAIDA MEDIA
- Estoque Padrão:**
- % Reposição:**
- Unidade de Compra Fornecedor:** Normal
- Unidade de Compra Filial:** Normal
- Depósito:**
- Política de Preço:** M MARGEM
- Controle de Lote:** 0 - SEM CONTROLE
- Transfere Depósito:** Sim
- P.D.V. (Preço de Venda):**
 - Tipo de Etiqueta:** 1 FRENTE INT
 - PLU:** 0 PLU 00
 - Mensagem Balança:**
 - Vasilhame:**
 - Engradado:**
 - Qtde Etiqueta:** 1
 - Multiplicação:** Sim
 - Desconto:** Não
 - PDV Altera Preço:** Não
 - Envia PDV:** Sim
 - Envia Balança:** Não
 - Pesado (PDV):** Não
 - Digitação Obrigatória:** Sim
 - Envia Internet:** Não
 - Anti-Furto:** Não

Códigos Agregados

Nome do Campo	Conteúdo	Descrição
Saída com IPI		Calculo de IPI nas Notas de Vendas / Transferência / e Remessa. OBS.: Agendas de Devolução: O IPI é tratado por OBRIGAÇÃO LEGAL, portanto o Sistema não verifica o conteúdo desse campo para aplicar IPI nas Notas de Devolução.
Classificação Fiscal		Essa classificação corresponde aos códigos fiscais da TIPI e NCM (Nomenclatura Comum Mercosul) do governo e é obrigatória. O número deve ser informado pelo usuário.
TARE		Inserir Código TARE conforme cadastrado no programa (VABCDTPA – Tipos de Agrupamento) para cadastro de Códigos TARE.
Sistema Abastecimento	Tabela 012	Esses dados devem ser cadastrados na tabela 012 TABELA SISTEMA ABASTECIMENTO, e dizem respeito ao modo como o produto será distribuído tanto para o consumidor, se sairá do depósito ou se será entrega em domicílio, ou se sairá direto da loja e assim por diante. Os seguintes códigos são aplicáveis: 01 – Depósito. 02 – Entrega em domicílio. 10 – Loja centralizado. 11 – Direto Loja/ Depósito. 20 – Loja direto. 21 – Depósito direto.
Estratégia Reposição	Tabela 012	Esses dados também são retirados da tabela 012, no entanto possuem um código diferenciado, eles informam ao usuário como será feita a reposição de estoque do produto: será uma reposição baseada na saída média do produto, será uma reposição baseada na venda do produto ou será uma reposição automática, um pedido de compra sendo gerado automaticamente.
Estoque Padrão		Inventario base do produto.
% Reposição		Porcentagem mínima para administração de reposição do estoque.
Unidade de Compra Fornecedor		Normal. Base Pallet. Pallet.
Unidade de Compra Filial		Normal. Base Pallet. Pallet.
Depósito		Código do depósito para o qual será encaminhada a mercadoria. Os depósitos são cadastrados no modulo ENTIDADES, sob o tipo "D".
Política de Preço	Tabela 005	Nesse campo deve-se informar a política de preços usada, o cadastramento desses valores deve ter sido feito anteriormente na tabela 005 TABELA DE POLÍTICA DE PREÇOS. Os seguintes códigos são aplicáveis: A – Administrado. E – Entrada (última entrada). M – Margem P – Pesquisa. T – Produto tabelado. U – Tabela administrada.

PDV

Nome do Campo	Conteúdo	Descrição
Tipo Etiqueta	Tabela 042	<p>Os formatos de etiquetas de gôndolas utilizados no cadastro de produtos foram previamente cadastrados na tabela 042 TIPOS DE ETIQUETA P/ GÔNDOLA, a qual indica apenas o layout que será utilizado para esse produto. A formatação do layout a ser impresso, tamanho da etiqueta, é parametrizado no arquivo RMS ETFZ (na pasta de executáveis do contexto WRMS) o qual contém a programação referente à impressora utilizada pelo cliente e seus devidos "layout's" de etiquetas.</p> <p>O campo quantidade só será utilizado quando se tratar de impressão automática (via arquivo de preços alterados), é preciso tomar cuidado para não ter nenhum produto com essa quantidade ZERADA, pois nessa situação, mesmo que o produto tenha sofrido alterações de preços, a etiqueta não será impressa.</p> <p>Quando a impressão for manual (onde o usuário digita o código e a quantidade da mercadoria a ser impressa etiqueta), essa informação não irá interferir, sendo a impressão efetuada conforme a solicitação do usuário.</p>
Quantidade de Etiqueta		Número de etiquetas de gôndola que serão emitidas em caso de emissão automática, nesse caso, o valor desse campo não poderá estar com valor zero ou sem nenhum valor, senão nenhuma etiqueta será emitida.
Multiplicação		SIM ou NÃO.
PLU	Tabela 043	Código do tipo de PLU definido em Tabela. Esse campo só usado quando a etiqueta escolhida for do tipo 4, escolhe-se então o código 9 para os produtos pesados na retaguarda e no PDV e 0 para produtos pesados somente na retaguarda. Os dados desse campo devem estar especificados na tabela 043 TIPOS DE PLU.
Pesado (PDV)		Produto é pesado ou não (S/ N).
Dig. Obrig.		Digitação obrigatória (S/ N). Usado para produtos que não podem ser identificados por leitura óptica, geralmente artigos que utilizam o velocity code.
Desconto		Deverá ser informado, nesse campo, se o produto permite desconto no PDV ou não.
Controle de Lote		Sem Controle. Lote. Chassi Motor. Série. Controla a numeração de fabricação do item.
Envia PDV		Se o produto deve ou não ser enviado ao PDV. Caso o produto tenha sido adquirido para uso interno ou para o almoxarifado, obviamente receberá um N, pois não deverá ser enviada para o PDV. Para os produtos Classe "D", coloca "Não"; "Sim" para os demais.

Nome do Campo	Conteúdo	Descrição
Envia Balança		Se o produto deve ou não ser enviado para a balança. Para os produtos tipo de etiqueta = 4 coloca "Sim"; Para os etiqueta = 3 "e" embalagem de venda "KG", "GR", "MT" coloca "Sim"; "Não" para os demais. ATENÇÃO! (*) Permitti que o sistema além de exibir a mensagem perguntando se deseja incluir as informações nutricionais para os itens que estão configurados como ENVIA BALANÇA = 'S', exibam a mensagem para o cadastro de todos os novos itens, de acordo com a obrigatoriedade deste cadastro devido ao projeto do E-COMMERCE.
!Mensagem Balança	Tabela 052	Mensagem de Balança definido em tabela. Pode ser alterado no modulo CADASTRO COMPLEMENTAR> MANUTENÇÃO DE MENSAGENS DA BALANÇA (tópico 2.11). São mensagens para serem impressas ou na tela da balança, ou na etiqueta com o peso e preço do produto.
Anti-Furto		SIM ou NÃO.
Transf.Dep.		SIM ou NÃO.
Vasilhame		Código do vasilhame (cadastre um código para um produto correspondente ao vasilhame/ engradado).
PDV ALT. Preço		SIM ou NÃO.
Engradado		Código do Engradado (cadastre um código para um produto correspondente ao vasilhame/ engradado)
Envia Internet		SIM ou NÃO.

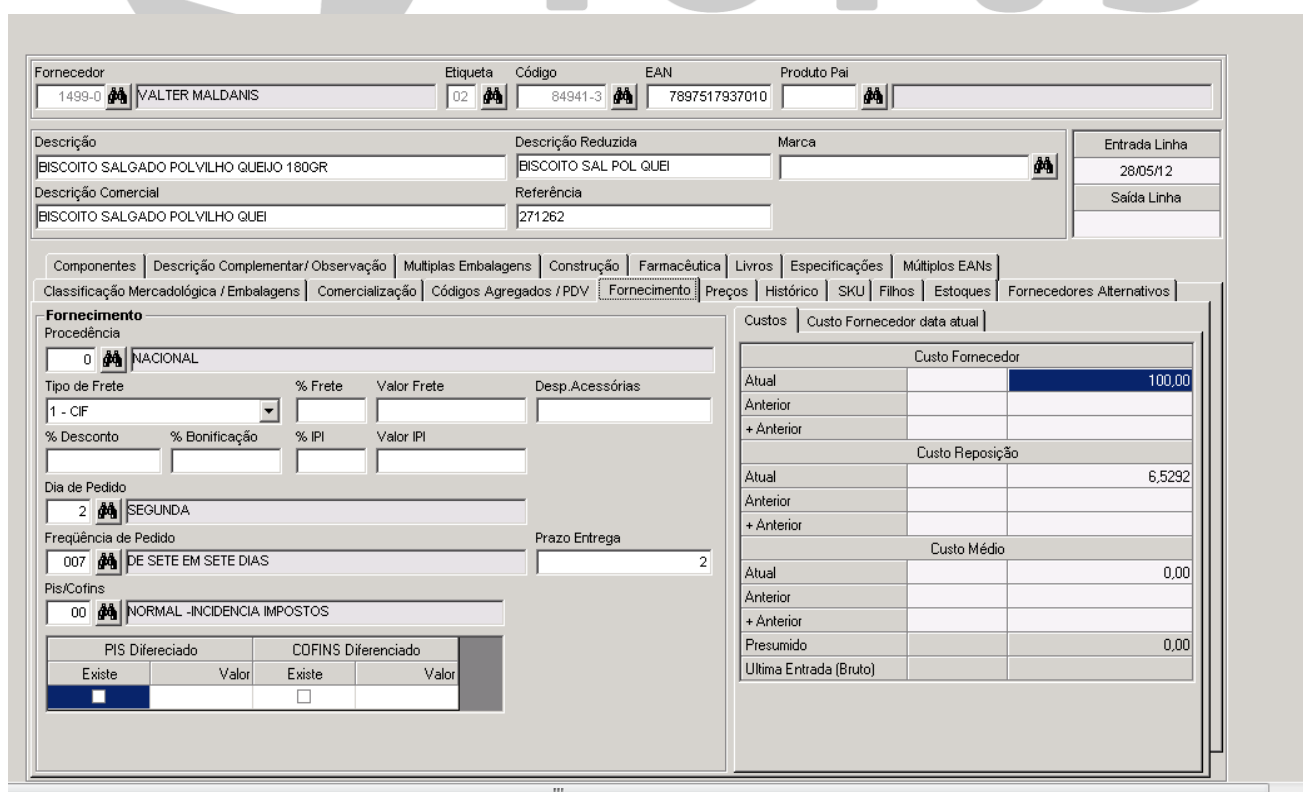

Custo Fornecedor	
Atual	100,00
Anterior	
+ Anterior	
Custo Reposição	
Atual	6,5292
Anterior	
+ Anterior	
Custo Médio	
Atual	0,00
Anterior	
+ Anterior	
Presumido	0,00
Ultima Entrada (Bruto)	

Nome do Campo	Conteúdo	Descrição
Procedência	Tabela 47	Esses dados informam se o produto é nacional, importado, local, enfim, sua origem e devem ser cadastrados na tabela 047 PROCEDÊNCIA ITEM. Essa informação será importante na determinação do preço do produto, uma vez que interfere nos seus impostos.
Tipo de Frete		São basicamente três, identificados pelos números 1, 2 e 3, respectivamente CIF, FOB e FOB municipal. O tipo CIF informa que o frete é pago pelo fornecedor, não implicando em despesa extra para o comprador. O tipo FOB indica que o frete deverá ser pago.
% Frete		Percentual do frete. Deve-se informar esse campo ou o campo Valor do Frete, isso será necessário para calcular o valor de reposição do produto e o preço de venda.
Valor Frete		Valor do Frete com a mesma finalidade do anterior.
% Desconto		Percentual do desconto cadastrado para o produto. Esse valor influi no preço final.
% Bonificação		Percentual de bonificação cadastrada para o produto. Caso haja uma bonificação negociada para esse produto, o usuário deverá cadastrá-la, isso servirá para gerar um pedido automático de bonificação.
% IPI		Percentual IPI.
Valor IPI		Valor do Imposto sobre produtos industrializados.
Despesas Acessórias		Todo tipo de despesa acessória deverá ser incluída nesse campo pois, interferem com o preço final.
PIS/ COFINS	Tabelas 302/365	Valor do PIS e COFINS. Cadastre "00" normal ou "01" para antecipado, cadastrado de acordo com a Tabela 069 CÓDIGO DE IMPOSTO S/ VENDA. As alíquotas de PIS/ COFINS normais deverão estar cadastrados na tabela 302 e PIS/ COFINS antecipado na tabela 365.
PIS Diferenciado		Existe <input checked="" type="checkbox"/> = SIM Valor: informar o valor diferenciado do PIS
COFINS Diferenciado		Existe <input checked="" type="checkbox"/> = SIM Valor: informar o valor diferenciado do COFINS
Dia de Pedido	Tabela 017	Dia da visita do representante do fornecedor informado no cadastro de Tipos. (se esse valor já estiver preenchido no cadastro de fornecedor esse campo já virá com o mesmo valor).
Frequência de Pedido	Tabela 017	Frequência em que o fornecedor visita a filial conforme informado no cadastro de Tipos. (se esse valor já estiver preenchido no cadastro de fornecedor esse campo já virá com o mesmo valor).
Prazo de Entrega		Prazo de entrega do fornecedor. (se esse valor já estiver preenchido no cadastro de fornecedor esse campo já virá com o mesmo valor).
PASTA CUSTOS		
Custo Fornecedor		Custo da Tabela de fornecedor (atual): Atual. Anterior. + Anterior.
Custo Reposição		Custo de reposição do produto (automático): Atual. Anterior. + Anterior.

Nome do Campo	Conteúdo	Descrição
Custo Médio		Custo médio do produto (automático): Atual. Anterior. + Anterior. Presumido. Ultima Entrada (Bruto).
PASTA CUSTO FORNECEDOR DATA ATUAL		
Filial		
Código		Código da Filial
Nome		Nome da Filial
Vigência		
Início		Data inicial da vigência
Custo		Valor do custo

Múltiplo EAN

mar Marcas Default Cadastro DCB Copiar Relatório
Cadastro
Pro

Fornecedor	Etiqueta	Código	EAN	Produto Pai
1499-0	02	84941-3	7897517937010	

Descrição	Descrição Reduzida	Marca	Entrada Linha
BISCOITO SALGADO POLVILHO QUEJO 180GR	BISCOITO SAL POL QUEI		28/05/12
Descrição Comercial	Referência	Saída Linha	
BISCOITO SALGADO POLVILHO QUEI	271262		

Classificação Mercadológica / Embalagens
Comercialização
Códigos Agregados / PDV
Fornecimento
Preços
Histórico
SKU
Filhos
Estoques
Fornecedores Alternativos

Componentes
Descrição Complementar / Observação
Múltiplas Embalagens
Construção
Farmacêutica
Livros
Especificações
Múltiplos EANs

P	EAN / DUN	Tipo EAN	Embalagem de Venda			Preço Atacado		Envia / Utiliza	
			Tipo Emb. Venda	Tipo	Quantidade	A partir de	PDV	WMS	
<input checked="" type="checkbox"/>	7897517937010	EAN	Varejo	UN	1		Sim	Sim	
<input type="checkbox"/>	27896011946522	DUN	Atacado	CX	12		Sim	Sim	
<input type="checkbox"/>									
<input type="checkbox"/>									
<input type="checkbox"/>									
<input type="checkbox"/>									
<input type="checkbox"/>									
<input type="checkbox"/>									
<input type="checkbox"/>									
<input type="checkbox"/>									
<input type="checkbox"/>									
<input type="checkbox"/>									
<input type="checkbox"/>									
<input type="checkbox"/>									
<input type="checkbox"/>									
<input type="checkbox"/>									
<input type="checkbox"/>									
<input type="checkbox"/>									

Retail 5.681 | Cadastro | Produtos

Fornecedor: 1499-0 WALTER MALDANIS | Etiqueta: 02 | Código: 84941-3 | EAN: 7897517937010 | Produto Pai:

Descrição: BISCOITO SALGADO POLVILHO QUEIJO 180GR | Descrição Reduzida: BISCOITO SAL POL QUEI | Marca: | Entrada Linha: 28/05/12
 Descrição Comercial: BISCOITO SALGADO POLVILHO QUEI | Referência: 271262 | Saída Linha:

Componentes: Descrição Complementar/Observação | Multiplas Embalagens | Construção | Farmacêutica | Livros | Especificações | Múltiplos EANs
 Classificação Mercadológica/Embalagens | Comercialização | Códigos Agregados/PDV | Fornecimento | Preços | Histórico | SKU | Filhos | Estoques | Fornecedores Alternativos

% Margem/Desconto/Comissão

Margem	Desconto	Comissão
25		
25		
25		
30		
40		

Pay-By-Scan: Não | Comissionado: Não | Financiável: Sim | Proced. Venda:

Preço Venda Base

Preço	Vigência
12,24	28/05/12
12,24	28/05/12
12,24	28/05/12
13,50	28/05/12
17,03	28/05/12

Preço Vigente na data atual | Preços e Ofertas Base Anteriores

Código	Filial	Nome	Vigência Varejo		Vigência Atacado		PMC
			Início	Nv	Preço	Início	

Consultando produto cadastrado

5.681 | Cadastro | Produto

Fornecedor: | Etiqueta: | Código: | EAN: | Produto Pai:

Consulta de Produtos

Descrição: F3 Voltar | F9 Filtrar | F5 Selecionar | SHF4 Imprimir

Descrição Comercial: DUN 14 | Descrição do Produto: %POLVILHO%QUEIJO | Descrição Reduzida: | Status do Produto: | Tipo do Produto: | Sistemática Linha: | Especificação Produtos:

Componentes: | Classificação M. S.: | Classificação Departamento: | Seção: | Grupo: | SubGrupo: | Categoria:

Código	Descrição	Referencia	EAN	Sec	Tipo	Status	Pai	L	SI	Lh

Informe a descrição do Item

Comprimento:

S Retail 5.681 Cadastro Produto

Fornecedor: Etiqueta: Código: EAN: Produto Pai:

Consulta de Produtos

F3 Voltar F9 Filtrar F5 Selecionar SHF4 Imprimir

Comprador	Depfo	Sec	Grupo	SubGrupo	Fornecedor	Referencia	Código EAN
DUN 14							

Descrição: Descrição do Produto: Descrição Reduzida: Status do Produto: Tipo do Produto: Sistemática Linha: Especificação Produtos:

Classificação M. S.:

Código	Descrição	Referencia	EAN	Sec	Tipo	Status	Pai	L	SI	Lh
70523-3	BISCOITO POLVILHO PAPALITOS QUEJO 85G		7898056670024	109	Normal		-	20	01	
84941-3	BISCOITO SALGADO POLVILHO QUEJO 180GR	271262	7897517937010	109	Normal		-	10	01	

2 registro(s) retornado(s).

Comprimento:

x.Produto Descr.Receita Log.Alter Relatório Inf.Nutr Estoque Tab.Forn

S Retail 5.681 Cadastro Produtos

Fornecedor: 1499-0 VALTER MALDANIS Etiqueta: 02 Código: 84941-3 EAN: 7897517937010 Produto Pai:

Descrição: Descrição Reduzida: Marca:

Descrição Comercial: Referência:

Entrada Linha: 28/05/12
Saída Linha:

Classificação Mercadológica / Embalagens | Comercialização | Códigos Agregados / PDV | Fornecimento | Preços | Histórico | SKU | Filhos | Estoques | Fornecedores Alternativos

Componentes | Descrição Complementar / Observação | Múltiplas Embalagens | Construção | Farmacêutica | Livros | Especificações | Múltiplos EANs

P	EAN / DUN	Tipo EAN	Embalagem de Venda			Preço Atacado	Envia / Utiliza	
			Tipo Emb.Venda	Tipo	Quantidade	A partir de	PDV	WMS
<input checked="" type="checkbox"/>	7897517937010	EAN	Varejo	UN	1		Sim	Sim
<input type="checkbox"/>	27896011946522	DUN	Atacado	CX	12		Sim	Sim
<input type="checkbox"/>								
<input type="checkbox"/>								
<input type="checkbox"/>								
<input type="checkbox"/>								
<input type="checkbox"/>								
<input type="checkbox"/>								
<input type="checkbox"/>								
<input type="checkbox"/>								
<input type="checkbox"/>								
<input type="checkbox"/>								
<input type="checkbox"/>								
<input type="checkbox"/>								
<input type="checkbox"/>								
<input type="checkbox"/>								
<input type="checkbox"/>								

Próx. Produto Descr. Receita Log. Alter Relatório Inf. Nutr Estoque Tab. Forn

G-RMS Retail 5.681 **Cadastro** **Produtos**

Fornecedor: 1499-0 VALTER MALDANIS Etiqueta: 02 Código: 84941-3 EAN: 7897517937010 Produto Pai:

Descrição: BISCOITO SALGADO POLVILHO QUEIJO 180GR Descrição Reduzida: BISCOITO SAL POL QUEI Marca: Entrada Linha: 28/05/12
 Descrição Comercial: BISCOITO SALGADO POLVILHO QUEI Referência: 271262 Saída Linha:

Componentes Descrição Complementar/ Observação Múltiplas Embalagens Construção Farmacêutica Livros Especificações Múltiplos EAN's

Classificação Mercadológica / Embalagens Comercialização Códigos Agregados / PDV Fornecimento Preços Histórico SKU Filhos Estoques Fornecedores Alternativos

Preço Vigente na data atual Preços e Ofertas Base Anteriores

-% Margem/Desconto/Comissão		Preço Venda Base		Preço Vigente na data atual		Preços e Ofertas Base Anteriores		
Margem	Desconto	Comissão	Preço	Vigência	Fillial	Vigência Varejo	Vigência Atacado	
25	0	0,0	12,24	28/05/12	Código Nome	Início Nv Preço	Início Nv Preço	PMC
25	0	0,0	12,24	28/05/12	1-9 RMS SOFTWARE - LOJA 01	28/05/12 1 12,24	28/05/12 5 204,36	0,00
25	0	0,0	12,24	28/05/12	7897517937010 EAN	Varejo UN/00001 28/05/12 12,24		
30	0	0,0	13,50	28/05/12	27896011946522 DUN	Atacado CX/00012 28/05/12 204,36		
40	0	0,0	17,03	28/05/12	2-7 RMS SOFTWARE - LOJA 02	28/05/12 2 12,24	28/05/12 2 146,88	0,00
					3-5 RMS SOFTWARE - CD	28/05/12 3 12,24	28/05/12 3 146,88	0,00
					4-3 RMS SOFTWARE - LOJA 04	28/05/12 3 12,24	28/05/12 3 146,88	0,00
					5-1 RMS SOFTWARE - LOJA 05	28/05/12 1 12,24	28/05/12 1 146,88	0,00
					10-8 RMS SOFTWARE - LOJA 10	28/05/12 1 12,24	28/05/12 1 146,88	0,00
					11-6 RMS SOFTWARE - LOJA 02	28/05/12 1 12,24	28/05/12 1 146,88	0,00
					13-2 RMS SOFTWARE - LOJA 13	28/05/12 1 12,24	28/05/12 1 146,88	0,00
					19-1 RMS SOFTWARE - CD	28/05/12 1 12,24	28/05/12 1 146,88	0,00
					23-0 RMS SOFTWARE - LOJA 23	28/05/12 1 12,24	28/05/12 1 146,88	0,00
					704-8 RMS SOFTWARE - DEP VIR	28/05/12 1 12,24	28/05/12 1 146,88	0,00

Pay-By-Scan Comissão Comissionado: Não Não
 Financiável Proced. Venda: Sim

Efetando a manutenção da na transação 32.

F3 F4 F10 Cif4
 Fim Confirma Excluir Imp.Diver

G-RMS Retail 5.681 **Cadastro** **Multiplos EAN's**

Produto: 84941-3 BISCOITO SALGADO POLVILHO QUEIJO 180GR Saída Linha: Tipo Etiqueta: 2 EAN Principal: 7897517937010 Qtde EAN's: 2

Manutenção

Principal	EAN / DUN	Tipo EAN	Embalagem de Venda			Preço Atacado	Envia / Utiliza	
			Tipo Emb. Venda	Tipo	Quantidade		A partir de	PDV
<input checked="" type="checkbox"/>	7897517937010	EAN	Varejo	UN	1		Sim	Sim
<input checked="" type="checkbox"/>	27896011946522	DUN	Atacado	CX	12		Sim	Sim
<input type="checkbox"/>								
<input type="checkbox"/>								
<input type="checkbox"/>								
<input type="checkbox"/>								
<input type="checkbox"/>								
<input type="checkbox"/>								
<input type="checkbox"/>								
<input type="checkbox"/>								
<input type="checkbox"/>								
<input type="checkbox"/>								
<input type="checkbox"/>								
<input type="checkbox"/>								
<input type="checkbox"/>								

Produto			Saida Linha	Tipo Etiqueta	EAN Principal	Qtde.EAN's		
84941-3 BISCOITO SALGADO POLVILHO QUEJO 180GR				2	7897517937010	2		
Manutenção								
Principal	EAN / DUN	Tipo EAN	Embalagem de Venda			Preço Atacado	Envia / Utiliza	
			Tipo Emb.Venda	Tipo	Quantidade	A partir de	PDV	WMS
<input checked="" type="checkbox"/>	7897517937010	EAN	Varejo	UN	1		Sim	Sim
<input type="checkbox"/>	27896011946522	DUN	Atacado	CX	12		Sim	Sim
<input type="checkbox"/>								
<input type="checkbox"/>								
<input type="checkbox"/>								
<input type="checkbox"/>								
<input type="checkbox"/>								
<input type="checkbox"/>								
<input type="checkbox"/>								
<input type="checkbox"/>								

F3 F4 F10 C1F4
Fim Confirmar Excluir Imp.Diver

G-RMS Retail 5.681 Cadastro Múltiplos EAN's

Produto			Saida Linha	Tipo Etiqueta	EAN Principal	Qtde.EAN's		
84941-3 BISCOITO SALGADO POLVILHO QUEJO 180GR				2	7897517937010	1		
Manutenção								
Principal	EAN / DUN	Tipo EAN	Embalagem de Venda			Preço Atacado	Envia / Utiliza	
			Tipo Emb.Venda	Tipo	Quantidade	A partir de	PDV	WMS
<input checked="" type="checkbox"/>	7897517937010	EAN	Varejo	UN	1		Sim	Sim
<input type="checkbox"/>								
<input type="checkbox"/>								
<input type="checkbox"/>								
<input type="checkbox"/>								
<input type="checkbox"/>								
<input type="checkbox"/>								
<input type="checkbox"/>								
<input type="checkbox"/>								
<input type="checkbox"/>								

Efetutando a inclusão do código Dun14

Produto	84941-3	BISCOITO SALGADO POLVILHO QUEIJO 180GR	Saida Linha		Tipo Etiqueta	2	EAN Principal	7897517937010	Qtde.EAN's	1
---------	---------	--	-------------	--	---------------	---	---------------	---------------	------------	---

Principal	EAN / DUN	Tipo EAN	Embalagem de Venda			Preço Atacado	Envia / Utiliza	
			Tipo Emb.Venda	Tipo	Quantidade	A partir de	PDV	WMS
<input checked="" type="checkbox"/>	7897517937010	EAN	Varejo	UN	1		Sim	Sim
<input type="checkbox"/>								
<input type="checkbox"/>								
<input type="checkbox"/>								
<input type="checkbox"/>								
<input type="checkbox"/>								
<input type="checkbox"/>								
<input type="checkbox"/>								
<input type="checkbox"/>								
<input type="checkbox"/>								
<input type="checkbox"/>								

Produto	84941-3	BISCOITO SALGADO POLVILHO QUEIJO 180GR	Saida Linha		Tipo Etiqueta	2	EAN Principal	7897517937010	Qtde.EAN's	2
---------	---------	--	-------------	--	---------------	---	---------------	---------------	------------	---

Principal	EAN / DUN	Tipo EAN	Embalagem de Venda			Preço Atacado	Envia / Utiliza	
			Tipo Emb.Venda	Tipo	Quantidade	A partir de	PDV	WMS
<input checked="" type="checkbox"/>	7897517937010	EAN	Varejo	UN	1		Sim	Sim
<input type="checkbox"/>	27896011946522	DUN	Atacado	CX	12		Sim	Sim
<input type="checkbox"/>								
<input type="checkbox"/>								
<input type="checkbox"/>								
<input type="checkbox"/>								
<input type="checkbox"/>								
<input type="checkbox"/>								
<input type="checkbox"/>								
<input type="checkbox"/>								
<input type="checkbox"/>								

Consulta

Fornecedor: 1499-0 VALTER MALDANIS | Etiqueta: 02 | Código: 84941-3 | EAN: 7897517937010 | Produto Pai:

Descrição: BISCOITO SALGADO POLVILHO QUEIJO 180GR | Descrição Reduzida: BISCOITO SAL POL QUEI | Marca: | Entrada Linha: 28/05/12

Descrição Comercial: BISCOITO SALGADO POLVILHO QUEI | Referência: 271262 | Saída Linha:

Classificação Mercadológica / Embalagens | Comercialização | Códigos Agregados / PDV | Fornecimento | Preços | Histórico | SKU | Filhos | Estoques | Fornecedores Alternativos

Componentes | Descrição Complementar / Observação | Múltiplas Embalagens | Construção | Farmacêutica | Livros | Especificações | Múltiplos EANs

P	EAN / DUN	Tipo EAN	Embalagem de Venda			Preço Atacado	Envia / Utiliza	
			Tipo Emb.Venda	Tipo	Quantidade	A partir de	PDV	WMS
<input checked="" type="checkbox"/>	7897517937010	EAN	Varejo	UN	1	Sim	Sim	
<input type="checkbox"/>	27896011946522	DUN	Atacado	CX	12	Sim	Sim	
<input type="checkbox"/>								
<input type="checkbox"/>								
<input type="checkbox"/>								
<input type="checkbox"/>								
<input type="checkbox"/>								
<input type="checkbox"/>								
<input type="checkbox"/>								
<input type="checkbox"/>								
<input type="checkbox"/>								
<input type="checkbox"/>								
<input type="checkbox"/>								
<input type="checkbox"/>								
<input type="checkbox"/>								
<input type="checkbox"/>								

Tabela de Fornecedor

Não houve alteração, pois o conceito de Múltipla Embalagem está no EAN do produto .

Comprador: 999 COMPRADOR PADRAO | Linha: 01

Situação				Fornecedor		Referência	Distribuidor		Data	Cmp
D	An	At	Ex	Código	Nome Fantasia	Código	Nome Fantasia	Data	Cmp	

SANTINO | 1-9 | VABUMNTB | 681.6 v2f | CAPS

Campos de tela

Nome do campo	Descrição
Comprador	Código do Comprador
Situação	D = Digitada. A = Analisada. At = Atualizada. Ex = Exportada.
Fornecedor	Código: Código do Fornecedor. Nome Fantasia do fornecedor
Referência	Código da Linha.
Distribuidor	Código do Distribuidor. Nome fantasia do distribuidor.
Data	Data de geração da tabela.
Cmp	Código do Comprador.

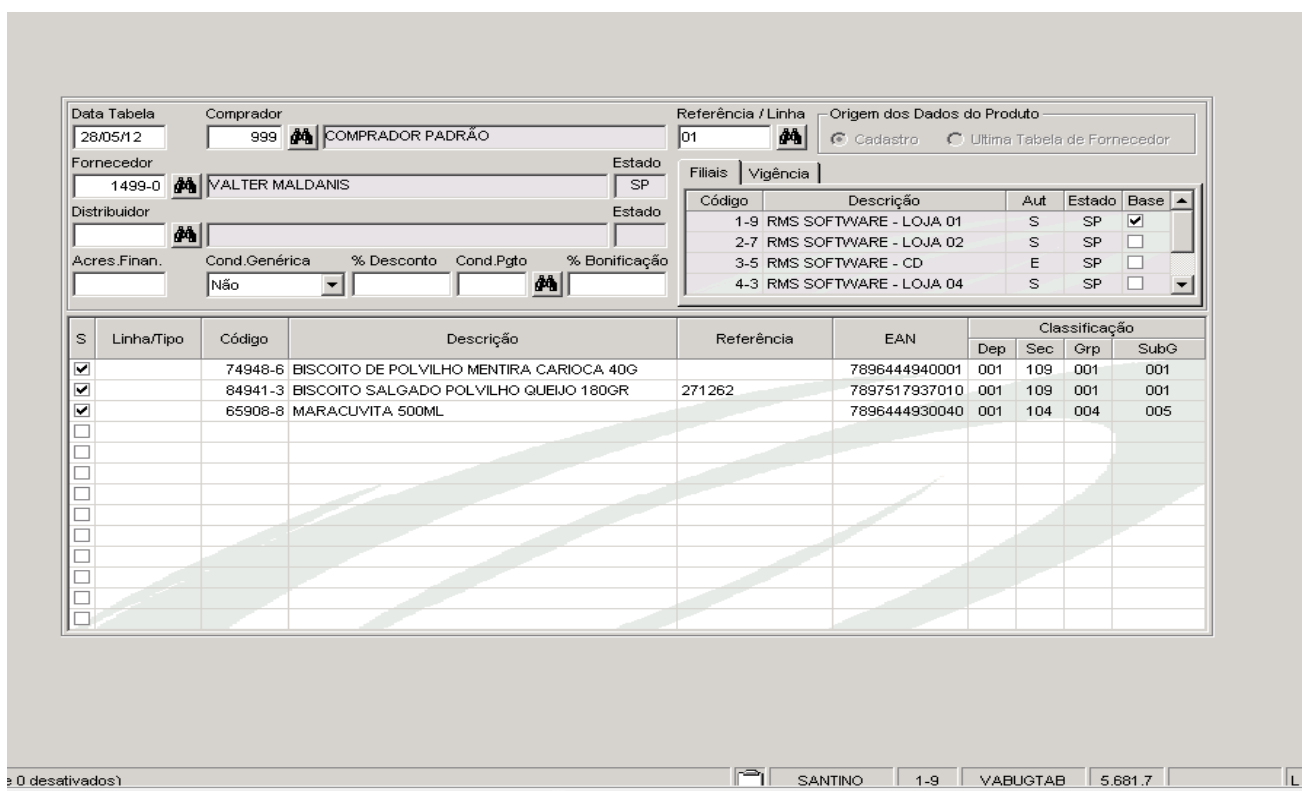

S	Linha/Tipo	Código	Descrição	Referência	EAN	Classificação			
						Dep	Sec	Grp	SubG
<input checked="" type="checkbox"/>		74948-6	BISCOITO DE POLVILHO MENTIRA CARIOCA 40G		7896444940001	001	109	001	001
<input checked="" type="checkbox"/>		84941-3	BISCOITO SALGADO POLVILHO QUEIJO 180GR	271262	7897517937010	001	109	001	001
<input checked="" type="checkbox"/>		65908-8	MARACUVITA 500ML		7896444930040	001	104	004	005
<input type="checkbox"/>									
<input type="checkbox"/>									
<input type="checkbox"/>									
<input type="checkbox"/>									
<input type="checkbox"/>									
<input type="checkbox"/>									
<input type="checkbox"/>									
<input type="checkbox"/>									

Nome do campo	Descrição
Data da Tabela de Fornecedor	Default. O sistema traz automaticamente a data de geração da tabela. Data de criação da Tabela.
Código do Comprador	Será solicitado o código do comprador para a geração da tabela ou "Geral" todos os compradores.
Linha do Fornecedor	Informe a linha a qual pertence o fornecedor.
Origem dos dados dos produtos	Cadastro. Ultima Tabela do Fornecedor.
Código do fornecedor	Pode ser digitado o código do fornecedor ou caso o usuário desconheça ou, não tenha certeza do código do fornecedor, poderá acionar a função correspondente a "Help".
Código do Distribuidor	Se a tabela for de um distribuidor, é possível também informar o código do mesmo, como mostra a tela acima.
% de Acréscimo Financeiro	O % de acréscimo financeiro deverá ser parametrizado na PITUTRAN (Verificar capítulo referente a permissões de acesso para maiores informações).
Condição Genérica	Informe se a ordem deve ser: Referência do produto ou Descrição do produto em condições Genéricas (Parametrizável). Caso a opção seja "N" o sistema irá gerar a tabela nas condições específicas de cada produto. Caso a opção seja "S" será disponibilizado o campo para seleção da Condição de Pagamento que será utilizada por todos os produtos indicados na Tabela.
Percentual de Desconto	Digite o percentual de desconto para o fornecedor e caso haja desconto sobre desconto poderá ser digitado também.
Condição de Pagamento	Condição de pagamento para a qual serão gerados os itens da tabela.
% de Bonificação	Percentual de bonificação a ser considerado para os itens da tabela.
Filiais	Relação das Filiais do Grupo referente à Linha indicada que virão flegadas.
Moeda	Selecione a moeda indicada para o processo de compra do produto.

1499-0 VALTER MALDANIS		1499-0 VALTER MALDANIS		28/05/12		LINHA01			
Tipo	Código	Descrição	Dig	EAN	Referência	Seção	Grupo	SupGrupo	Linha
	84941-3	BISCOITO SALGADO POLVILHO QUEJO 180GR	*	7897517937010	271262	109	001	001	01
	65908-8	MARACUVITA 500ML		7896444930040		104	004	005	01

De					Para				
Cond.Pgto.	Moeda	Índice	% IPI	Valor IPI	Cond.Pgto.	Moeda	Índice	% IPI	Valor IPI
021			0,00	0,0000	021			0,00	0,0000
Custo Fornecedor			Desconto	% Acr.Financeiro	Custo Fornecedor		% Desc	% Acr.Financeiro	
		100,000	0,00	0,00			200,00	0,00	0,00
Pauta	Valor Pauta		% Bonificação	Desp.Acessórias	Pauta	Valor Pauta	% Bonificação	Desp.Acessórias	
000	0,0000		0,00	0,00	000	0,0000	0,00	0,0000	
Embalagem	Figura	Estado			Embalagem	Figura	Estado	Custo Compra	Acordo Vlr Unit
12	007	SP			12	007	SP	0,00	0,00
Tipo Frete	% Frete	Valor Frete			Tipo Frete	% Frete	Valor Frete	Destaque ST	
1 - CIF	0,00	0,00			1 - CIF	0,00	0,00	Normal	
Unidade de Faturamento			% Desc.PMC		Unidade de Faturamento			% Desc.PMC	
Não			0,00		Não			0,00	
Unid.Faturamento	Fator	Fator Conversão	Preço Max.Cons.		Unid.Faturamento	Fator	Fator Conversão	Preço Max.Cons.	
			0,00					0,00	

Faturamento em Unidade. Sim-Nota Fiscal Fornecedor em unidade e o recebimento na embalagem do Fornecedor
Diferenciado = (Qtde.Faturada * Unid.Faturamento / ou *) / Fator Conversão = Qtde.Pedida / Emb.Compra

Nome do Campo	Conteúdo deve estar cadastrado em:	Descrição.
Cond. Pagto.	Cadastros Complementares /Condições de Pagamento	Condição de pagamento do fornecedor.
Custo Fornecedor	Cadastro do produto	Custo do Fornecedor
Pauta	Tabela 201 – Código da Pauta	Código da Pauta utilizada pelo fornecedor para o produto.
Valor Pauta	Tabela 201 – Código da Pauta	Valor da Pauta utilizada para o produto.
Embalagem	Cadastro do produto	Embalagem do fornecedor.
Figura	Tabela 003 – Figuras Fiscais e também na Tabela Fiscal Mercantil	Figura fiscal do produto.
Estado	Cadastro do produto	Estado de origem do produto.
Tipo Frete	Cadastro do produto	Tipo de frete usado pelo produto.
% Frete	Cadastro do produto	Valor da porcentagem do produto.
Valor frete	Cadastro do produto	Valor do frete do produto.
% IPI	Cadastro do produto	Valor da porcentagem de IPI do produto.
Valor IPI	Cadastro do produto	Valor do IPI do produto.
Desconto	Cadastro do produto	Valor do desconto do produto.
%Acre. Financeiro	Cadastro do produto	Valor do Acréscimo Financeiro.
%Bonificação	Cadastro do produto	Valor da porcentagem de Bonificação.
Desp. Acessórias	Cadastro do produto	Valor das Despesas Acessórias.
% Desc. PMC		Valor da porcentagem de desconto no Preço Máximo ao Consumidor.
Preço Max. Cons.		Valor do Preço Máximo ao Consumidor.

Nome do Campo	Conteúdo deve estar cadastrado em:	Descrição.
Destaque ST (Situação Tributária)		Normal = N = Produto Incide Substituição Tributária Norma I /Tabela Fiscal. Notificado /Fronteira = F = Produto Incide Substituição Tributária. É cobrada, mas não é destacada na NF (= Custo). Sem Destaque = S = Produto incide substituição tributária mas não vem destacado na NF porque já foi destacado na operação anterior.
Unidade de faturamento		SIM Não
Unidade de faturamento		Quantidade de produto
Fator		valor
Fator de Correção		valor

Comprador Linha

999  COMPRADOR PADRAO 01 

Situação				Fornecedor		Referência	Distribuidor		Data	Cmp
D	An	At	Ex	Código	Nome Fantasia		Código	Nome Fantasia		
D				1499-0	VALTER MALDANIS	LINHA01	1499-0	VALTER MALDANIS	28/05/12	999

Comprador: 999 COMPRADOR PADRAO | Linha: 01

Situação				Fornecedor		Comprador		
D	An	At	Ex	Código	Nome Fantasia	Data	Cmp	
D				1499-0	VALTER MALDANIS	28/05/12	999	

Seleção para Analise

Produtos Filhos

Não

Sim Lista produtos Filhos

Produtos com divergência

Produtos com Tabela Fiscal não cadastrada

Layout de Impressão

Padrão

Sem Informações PIC

Sem Informações Política Preço, Lh, Estados

Preço Máximo ao Consumidor (Drogaria)

Configuração por usuário

F3 - Fim F4 - Confirmar

Variáveis para a composição do custo unitário (Custo de Reposição)

Fornecedor: 1499-0 VALTER MALDANIS | Etiqueta: 02 | Código: 84941-3

Descrição: BISCOITO SALGADO POLVILHO QUEIJO 180GR | Descrição Reduzida: BISCOITO SAL P...

Descrição Comercial: BISCOITO SALGADO POLVILHO QUEI | Referência: 271262

Componentes | Descrição Complementar / Observação | Múltiplas Embalagens | Construção

Classificação Mercadológica / Embalagens | **Comercialização** | Códigos Agregados / PDV | Fc

Comercialização

EDI: N - Não

MIX: N NACIONAL

Divisão de Mercadoria: []

Linha: 01 PRINCIPAL

Estado: SP Utilizado como Embalagem: Não

Figura Fiscal: 7 ICMS 18%

Tipo de Pro: 01

Espécie: 1

Classe ABC: A

Tipo de Ser: Não Defini

Cond. Pgto.: 21

Pauta: []

Fornecedor		Etiqueta	Código
1499-0 VALTER MALDANIS		02	84941-3
Descrição		Descrição Reduzida	
BISCOITO SALGADO POLVILHO QUEJO 180GR		BISCOITO SAL POL	
Descrição Comercial		Referência	
BISCOITO SALGADO POLVILHO QUEI		271262	
Componentes		Descrição Complementar/ Observação	Multiplas Embalagens
Classificação Mercadológica / Embalagens		Comercialização	Códigos Agregados / PDV
Fornecimento			
Procedência			
0 NACIONAL			
Tipo de Frete		% Frete	Valor Frete
1 - CIF			
% Desconto	% Bonificação	% IPI	Valor IPI
Dia de Pedido		Prazo Entrega	
2 SEGUNDA			
Frequência de Pedido			
7 DE SETE EM SETE DIAS			
Pis/Cofins			
00 NORMAL -INCIDENCIA IMPOSTOS			
PIS Diferenciado		COFINS Diferenciado	
Existe	Valor	Existe	Valor
<input type="checkbox"/>	0	<input type="checkbox"/>	0

12/99	3,000000	0,650000
Código		
302	TABELA DE PIS E COFINS	
Acesso		
05/12		
1º Valor		2º Valor
7,600000		1,650000

Tipo	Código	Razão Social	País	Data Cadastro
F FORNECEDOR	1499-0	VALTER MALDANIS	BRA	05/11/99
Nome Fantasia	Física / Jurídica	CNPJ / CPF	CEI / NIT	
VALTER MALDANIS	Física	789.259.918-53		
Endereço				
Estado	Cidade	Código Município		
SP SAO PAULO				
Bairro	CEP	Endereço	Caixa Postal	
CENTRO	11111-111	RUA SANTOS DUMONT,347		
Principal Diversos Dados Complementares EDI Observações				
Principal			Comunicação	
Inscrição Municipal / Ident	Inscrição Estadual	Insc. Est. Substituto Tributário	DDD Fax	DDD Rempac
	9909528			
Empresa	Natureza		DDD Telefone	DDD Telex
1 RMS - EMP 01	FD FORNECEDOR DISTRIBUIDOR		0012 422-4473	
Integrações				

Tabela Fiscal						ICMS		ICMF		Subs	Subs Trib	CST	
Origem	Destino	CFOP	Figura	PDV	Oper	CST	%	Base Red	%	Base Red	Trib	Dist	SN
SP	SP	1102	007	E	01	0	18,00						
SP	SP	1102	007	N	01	0	18,00						
SP	SP	1102	007	S	01	0	18,00						

DESENV V568 SP1		Negociação																							
03.2s		VABUMNTB 5.681.6				ANALISE DA TABELA DE FORNECEDORES																			
Fornecedor: 1499-0 1499-0 VALTER MALDANIS				Comprador: GERAL				Referência: LINHA01		Data Tabela: 28/05/12															
Código	Descrição	UF	UF	Fig	Emb	Cnd	Data	Cst.	Ant	Cst.	Vig	Custo			%	Var	Cst.	Nov							
P	Lh	Or	Ds	For	Pgt	Vig	Pedido	Sem	Imp	Cst.	For	Frete	D.	Ac	I.	Fonte	IPI	%Desc	%Bon	AcFin	Pedido	Custo	Sem	Imp	
Seção	104 BEBIDAS	Grupo			004 MAO ALCOOLICOS			SubGrupo			005 REFRIGERANTE OW														
659088	MARACUVITA 500ML	M	01	SP	SP	7	1	1	051299	,740	,900											,90	-10,81	,66	
				SP	SP	7	1	1	051299	,740	,900											,90	-10,81	,66	
				SP	SP	7	1	1	051299	,740	,900											,90	-10,81	,66	
Seção	109 BISCOITOS	Grupo			001 SALGADOS			SubGrupo			001 INFANTIL														
749486	BISC.POLVILHO MENTIRA CARIOCH	01	SP	SP	7	1	1	221299	,370	10,000												10,00	999,99	7,28	
				SP	SP	7	1	1	221299	,370	10,000												10,00	999,99	7,28
				SP	SP	7	1	1	221299	,370	10,000												10,00	999,99	7,28
849413	BISCOITO SALGADO POLVILHO QUM	01	SP	SP	7	12	21	280512	6,529	200,000												200,00	85,75	12,13	
				SP	SP	7	12	21	280512	6,529	200,000												200,00	85,75	12,13
				SP	SP	7	12	21	280512	6,529	200,000												200,00	85,75	12,13
				SP	SP	7	12	21	280512	6,529	200,000												200,00	85,75	12,13
				SP	SP	7	12	21	280512	6,529	200,000												200,00	85,75	12,13

										28/05/12	
										11:46:28	
PIC	PIC	Mrg	Prc.Vda	O	%Mrg	%Mrg	Prc.Vda	N			
Médio	Menor	Cad	Atual	F	Atual	Nova	Sugerido	P			
		25	1,50		23,42	28,75		1,37	1		
		25	1,50		23,42	28,75		1,37	2		
		25	1,50		23,42	28,75		1,37	3		
		25	,69		19,13	-982,32		15,24	1		
		35	,69		19,13	-982,32		19,27	2		
		35	,69		19,13	-982,32		19,27	3		
		25	12,24		19,40	-26,35		25,39	1		
		25	12,24		19,40	-26,35		25,39	2		
		25	12,24		19,40	-26,35		25,39	3		
		30	13,50		24,38	-17,10		28,36	4		
		40	17,03		34,41	1,52		37,02	5		

Atualizando a Tabela de Fornecedor

O sistema sempre fará a atualização da Tabela de fornecedor pelo preço Unitário do produto.

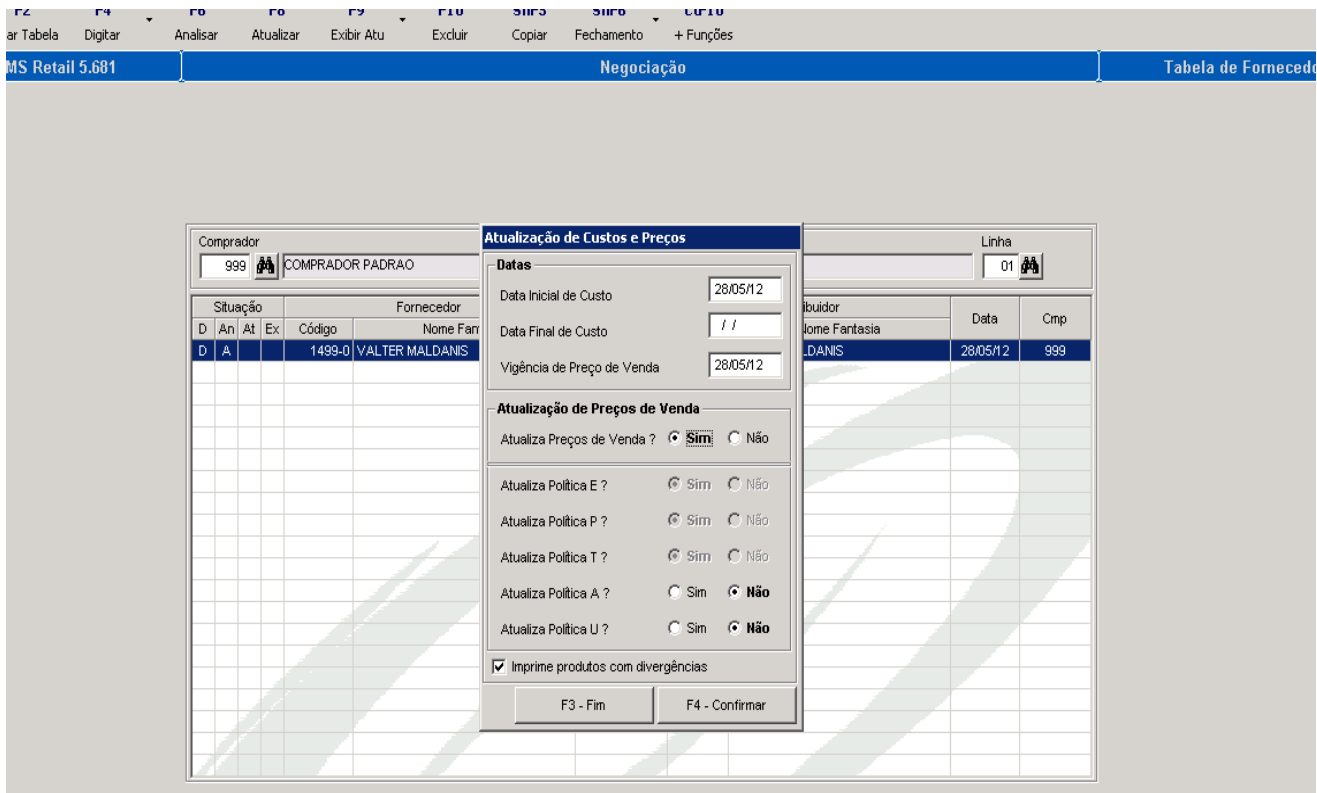

DESENV V568 SP1 Negociação 28/05/12
 03.2s VABUMNTB 5.681.6 Atualização Tabela de Fornecedor 13:48:18

Forn/Distrib: 1499-OVALTER MALDANIS		Vigência Custo: 28/05/12 a SEM FIM VIG					Data Venda: 28/05/12
Código	Descrição	Filial	Custo Ant	Custo Atu	Preço Ant	Preço Atu N Sit	
74948-6	BISCOITO DE POLVILHO MENTIRA CARIOCA 40G		0,450	10,000	0,690	15,240 1	
74948-6	BISCOITO DE POLVILHO MENTIRA CARIOCA 40G		0,450	10,000	0,690	19,270 2	
74948-6	BISCOITO DE POLVILHO MENTIRA CARIOCA 40G		0,450	10,000	0,690	19,270 3	
84941-3	BISCOITO SALGADO POLVILHO QUEIJO 180GR		100,000	200,000	12,240	25,390 1	
84941-3	BISCOITO SALGADO POLVILHO QUEIJO 180GR		100,000	200,000	12,240	25,390 2	
84941-3	BISCOITO SALGADO POLVILHO QUEIJO 180GR		100,000	200,000	12,240	25,390 3	
84941-3	BISCOITO SALGADO POLVILHO QUEIJO 180GR		100,000	200,000	13,500	28,360 4	
84941-3	BISCOITO SALGADO POLVILHO QUEIJO 180GR		100,000	200,000	17,030	37,020 5	
65908-8	MARACUVITA 500ML		0,900	0,900	1,500	1,370 1	
65908-8	MARACUVITA 500ML		0,900	0,900	1,500	1,370 2	
65908-8	MARACUVITA 500ML		0,900	0,900	1,500	1,370 3	

Consultando o produto

Fornecedor 1499-0 VALTER MALDANIS		Etiqueta 02	Código 84941-3	EAN 7897517937010	Produto Pai
Descrição BISCOITO SALGADO POLVILHO QUEJO 180GR		Descrição Reduzida BISCOITO SAL POL QUEI		Marca	Entrada Linha 28/05/12
Descrição Comercial BISCOITO SALGADO POLVILHO QUEI		Referência 271252			Saída Linha
Componentes Descrição Complementar / Observação Múltiplas Embalagens Construção Farmacêutica Livros Especificações Múltiplos EANs Classificação Mercadológica / Embalagens Comercialização Códigos Agregados / PDV Fornecimento Preços Histórico SKU Filhos Estoques Fornecedores Alternativos					
-% Margem/Desconto/Comissão		Preço Venda Base		Preço Vigente na data atual Preços e Ofertas Base Anteriores	
Margem	Desconto	Comissão	Preço	Vigência	
25	0	0,0	25,39	28/05/12	
25	0	0,0	25,39	28/05/12	
25	0	0,0	25,39	28/05/12	
30	0	0,0	28,36	28/05/12	
40	0	0,0	37,02	28/05/12	
Pay-By-Scan		Comissionado		Preço de Mercado	
Não		Não			
Financiável		Proced. Venda			
Sim					

Código	Filial	Nome	Vigência Varejo			Vigência Atacado			PMC
			Início	Nv	Preço	Início	Nv	Preço	
1-9	RMS SOFTWARE - LOJA 01		28/05/12	1	25,39	28/05/12	5	444,24	0,00
		7897517937010 EAN			Varejo UM/0001	28/05/12		25,39	
		27896011946522 DUN			Atacado CX/00012	28/05/12		444,24	
2-7	RMS SOFTWARE - LOJA 02		28/05/12	2	25,39	28/05/12	2	304,68	0,00
3-5	RMS SOFTWARE - CD		28/05/12	3	25,39	28/05/12	3	304,68	0,00
4-3	RMS SOFTWARE - LOJA 04		28/05/12	3	25,39	28/05/12	3	304,68	0,00
5-1	RMS SOFTWARE - LOJA 05		28/05/12	1	25,39	28/05/12	1	304,68	0,00
10-8	RMS SOFTWARE - LOJA 10		28/05/12	1	25,39	28/05/12	1	304,68	0,00
11-6	RMS SOFTWARE - LOJA 02		28/05/12	1	25,39	28/05/12	1	304,68	0,00
13-2	RMS SOFTWARE - LOJA 13		28/05/12	1	25,39	28/05/12	1	304,68	0,00
19-1	RMS SOFTWARE - CD		28/05/12	1	25,39	28/05/12	1	304,68	0,00
23-0	RMS SOFTWARE - LOJA 23		28/05/12	1	25,39	28/05/12	1	304,68	0,00
704-8	RMS SOFTWARE - DEP VIR		28/05/12	1	25,39	28/05/12	1	304,68	0,00

De acordo com o cadastro temos:

$$\$37,02 \times 12 = \$444,24$$

\$ 37,02 – Preço de Venda para o 5º nível.
12 - Embalagem do Produto (Atacado)

Consulta Preços

Produto	849413	BISCOITO SALGADO POLVILHO QUEIJO 180GR	Fornecedor	1499-0	WALTER MALDANIS	Filial	1-9																																																																																																																																																																																																																																																																																																																																
Custos <table border="1"> <tr> <td colspan="2">Fornecedor</td> <td>Atual</td> <td>200,00</td> <td>28/05/12</td> <td colspan="3"></td> </tr> <tr> <td colspan="2"></td> <td>Anterior</td> <td></td> <td></td> <td colspan="3"></td> </tr> <tr> <td colspan="2"></td> <td>+ Anterior</td> <td></td> <td></td> <td colspan="3"></td> </tr> <tr> <td colspan="2">Reposição</td> <td>Atual</td> <td>12,125</td> <td>28/05/12</td> <td colspan="3"></td> </tr> <tr> <td colspan="2"></td> <td>Anterior</td> <td></td> <td></td> <td colspan="3"></td> </tr> <tr> <td colspan="2"></td> <td>+ Anterior</td> <td></td> <td></td> <td colspan="3"></td> </tr> <tr> <td colspan="2">Médio</td> <td>Atual</td> <td></td> <td></td> <td colspan="3"></td> </tr> <tr> <td colspan="2"></td> <td>Anterior</td> <td></td> <td></td> <td colspan="3"></td> </tr> <tr> <td colspan="2"></td> <td>+ Anterior</td> <td></td> <td></td> <td colspan="3"></td> </tr> <tr> <td colspan="2">Médio Corrigido</td> <td>Atual</td> <td></td> <td></td> <td colspan="3"></td> </tr> <tr> <td colspan="2">Última Entrada</td> <td>Preço/Data</td> <td>0,00</td> <td></td> <td colspan="3"></td> </tr> <tr> <td colspan="2"></td> <td>Quantidade</td> <td></td> <td>0,000</td> <td colspan="3"></td> </tr> <tr> <td colspan="2">Inventário</td> <td>Preço/Data</td> <td>0,00</td> <td></td> <td colspan="3"></td> </tr> </table> <table border="1"> <tr> <th colspan="12">Custos / Preços e Ofertas Base</th> </tr> <tr> <th colspan="12">Preços Vigentes por Filial</th> </tr> <tr> <th colspan="12">Histórico</th> </tr> <tr> <th colspan="3">Filial</th> <th colspan="3">Preço Normal</th> <th colspan="3">Preço Oferta</th> <th colspan="3">Campanha</th> </tr> <tr> <th>Código</th> <th>Nome</th> <th>N</th> <th>Início</th> <th>Preço</th> <th>N</th> <th>Início</th> <th>Fim</th> <th>Preço</th> <th>Início</th> <th>Fim</th> <th>Preço</th> </tr> <tr> <td>1-9</td> <td>RMS SOFTWARE - LOJ.</td> <td>1</td> <td>28/05/12</td> <td>25,39</td> <td></td> <td></td> <td></td> <td></td> <td></td> <td></td> <td></td> </tr> <tr> <td></td> <td>7897517937010 EAN</td> <td></td> <td></td> <td>Varejo</td> <td>UN/00001</td> <td>28/05/12</td> <td></td> <td>25,39</td> <td></td> <td></td> <td></td> </tr> <tr> <td></td> <td>27896011946522 DUN</td> <td></td> <td></td> <td>Atacado</td> <td>CX/00012</td> <td>28/05/12</td> <td></td> <td>444,24</td> <td></td> <td></td> <td></td> </tr> <tr> <td>2-7</td> <td>RMS SOFTWARE - LOJ.</td> <td>2</td> <td>28/05/12</td> <td>25,39</td> <td></td> <td></td> <td></td> <td></td> <td></td> <td></td> <td></td> </tr> <tr> <td>3-5</td> <td>RMS SOFTWARE - CD</td> <td>3</td> <td>28/05/12</td> <td>25,39</td> <td></td> <td></td> <td></td> <td></td> <td></td> <td></td> <td></td> </tr> <tr> <td>4-3</td> <td>RMS SOFTWARE - LOJ.</td> <td>3</td> <td>28/05/12</td> <td>25,39</td> <td></td> <td></td> <td></td> <td></td> <td></td> <td></td> <td></td> </tr> <tr> <td>5-1</td> <td>RMS SOFTWARE - LOJ.</td> <td>1</td> <td>28/05/12</td> <td>25,39</td> <td></td> <td></td> <td></td> <td></td> <td></td> <td></td> <td></td> </tr> <tr> <td>10-8</td> <td>RMS SOFTWARE - LOJ.</td> <td>1</td> <td>28/05/12</td> <td>25,39</td> <td></td> <td></td> <td></td> <td></td> <td></td> <td></td> <td></td> </tr> <tr> <td>11-6</td> <td>RMS SOFTWARE - LOJ.</td> <td>1</td> <td>28/05/12</td> <td>25,39</td> <td></td> <td></td> <td></td> <td></td> <td></td> <td></td> <td></td> </tr> <tr> <td>13-2</td> <td>RMS SOFTWARE - LOJ.</td> <td>1</td> <td>28/05/12</td> <td>25,39</td> <td></td> <td></td> <td></td> <td></td> <td></td> <td></td> <td></td> </tr> <tr> <td>19-1</td> <td>RMS SOFTWARE - CD</td> <td>1</td> <td>28/05/12</td> <td>25,39</td> <td></td> <td></td> <td></td> <td></td> <td></td> <td></td> <td></td> </tr> <tr> <td>23-0</td> <td>RMS SOFTWARE - LOJ.</td> <td>1</td> <td>28/05/12</td> <td>25,39</td> <td></td> <td></td> <td></td> <td></td> <td></td> <td></td> <td></td> </tr> <tr> <td>704-8</td> <td>RMS SOFTWARE - DEP</td> <td>1</td> <td>28/05/12</td> <td>25,39</td> <td></td> <td></td> <td></td> <td></td> <td></td> <td></td> <td></td> </tr> </table>								Fornecedor		Atual	200,00	28/05/12						Anterior								+ Anterior						Reposição		Atual	12,125	28/05/12						Anterior								+ Anterior						Médio		Atual								Anterior								+ Anterior						Médio Corrigido		Atual						Última Entrada		Preço/Data	0,00							Quantidade		0,000				Inventário		Preço/Data	0,00					Custos / Preços e Ofertas Base												Preços Vigentes por Filial												Histórico												Filial			Preço Normal			Preço Oferta			Campanha			Código	Nome	N	Início	Preço	N	Início	Fim	Preço	Início	Fim	Preço	1-9	RMS SOFTWARE - LOJ.	1	28/05/12	25,39									7897517937010 EAN			Varejo	UN/00001	28/05/12		25,39					27896011946522 DUN			Atacado	CX/00012	28/05/12		444,24				2-7	RMS SOFTWARE - LOJ.	2	28/05/12	25,39								3-5	RMS SOFTWARE - CD	3	28/05/12	25,39								4-3	RMS SOFTWARE - LOJ.	3	28/05/12	25,39								5-1	RMS SOFTWARE - LOJ.	1	28/05/12	25,39								10-8	RMS SOFTWARE - LOJ.	1	28/05/12	25,39								11-6	RMS SOFTWARE - LOJ.	1	28/05/12	25,39								13-2	RMS SOFTWARE - LOJ.	1	28/05/12	25,39								19-1	RMS SOFTWARE - CD	1	28/05/12	25,39								23-0	RMS SOFTWARE - LOJ.	1	28/05/12	25,39								704-8	RMS SOFTWARE - DEP	1	28/05/12	25,39							
Fornecedor		Atual	200,00	28/05/12																																																																																																																																																																																																																																																																																																																																			
		Anterior																																																																																																																																																																																																																																																																																																																																					
		+ Anterior																																																																																																																																																																																																																																																																																																																																					
Reposição		Atual	12,125	28/05/12																																																																																																																																																																																																																																																																																																																																			
		Anterior																																																																																																																																																																																																																																																																																																																																					
		+ Anterior																																																																																																																																																																																																																																																																																																																																					
Médio		Atual																																																																																																																																																																																																																																																																																																																																					
		Anterior																																																																																																																																																																																																																																																																																																																																					
		+ Anterior																																																																																																																																																																																																																																																																																																																																					
Médio Corrigido		Atual																																																																																																																																																																																																																																																																																																																																					
Última Entrada		Preço/Data	0,00																																																																																																																																																																																																																																																																																																																																				
		Quantidade		0,000																																																																																																																																																																																																																																																																																																																																			
Inventário		Preço/Data	0,00																																																																																																																																																																																																																																																																																																																																				
Custos / Preços e Ofertas Base																																																																																																																																																																																																																																																																																																																																							
Preços Vigentes por Filial																																																																																																																																																																																																																																																																																																																																							
Histórico																																																																																																																																																																																																																																																																																																																																							
Filial			Preço Normal			Preço Oferta			Campanha																																																																																																																																																																																																																																																																																																																														
Código	Nome	N	Início	Preço	N	Início	Fim	Preço	Início	Fim	Preço																																																																																																																																																																																																																																																																																																																												
1-9	RMS SOFTWARE - LOJ.	1	28/05/12	25,39																																																																																																																																																																																																																																																																																																																																			
	7897517937010 EAN			Varejo	UN/00001	28/05/12		25,39																																																																																																																																																																																																																																																																																																																															
	27896011946522 DUN			Atacado	CX/00012	28/05/12		444,24																																																																																																																																																																																																																																																																																																																															
2-7	RMS SOFTWARE - LOJ.	2	28/05/12	25,39																																																																																																																																																																																																																																																																																																																																			
3-5	RMS SOFTWARE - CD	3	28/05/12	25,39																																																																																																																																																																																																																																																																																																																																			
4-3	RMS SOFTWARE - LOJ.	3	28/05/12	25,39																																																																																																																																																																																																																																																																																																																																			
5-1	RMS SOFTWARE - LOJ.	1	28/05/12	25,39																																																																																																																																																																																																																																																																																																																																			
10-8	RMS SOFTWARE - LOJ.	1	28/05/12	25,39																																																																																																																																																																																																																																																																																																																																			
11-6	RMS SOFTWARE - LOJ.	1	28/05/12	25,39																																																																																																																																																																																																																																																																																																																																			
13-2	RMS SOFTWARE - LOJ.	1	28/05/12	25,39																																																																																																																																																																																																																																																																																																																																			
19-1	RMS SOFTWARE - CD	1	28/05/12	25,39																																																																																																																																																																																																																																																																																																																																			
23-0	RMS SOFTWARE - LOJ.	1	28/05/12	25,39																																																																																																																																																																																																																																																																																																																																			
704-8	RMS SOFTWARE - DEP	1	28/05/12	25,39																																																																																																																																																																																																																																																																																																																																			
<p>SANTINO 1-9 VABCPREC 1.0.0 Consulta L CAPS NUI</p>																																																																																																																																																																																																																																																																																																																																							

Nome do Campo	Descrição
Produto	Código e nome do produto
Fornecedor	Código e nome do fornecedor
Filial	Código da filial
Custos	
Fornecedor	Atual: Preço de venda praticado na data atual. Anterior: Preço de Venda anterior (preenchido automaticamente com os preços já praticados). + Anterior: É o antepenúltimo Preço de Venda (preenchido automaticamente com os preços já praticados).
Reposição	Valor do custo de reposição
Médio	Valor do custo médio
Médio Corrigido	Valor do custo médio corrigido
Ultima Entrada	Valor do custo na Data de ultima entrada do produto
Inventário	Valor de custo informado no ultimo inventário
Pasta - Custos/ Preços e Oferta Base	
Preço de Venda base	
Niv	Nível de Preço
Atual	Preço: Preço praticado na data atual Início Vigência: Data atual
Anterior	Preço: Preço de venda anterior Início Vigência: Data de vigência anterior
+ Anterior	Preço: O antepenúltimo Preço de Venda Início Vigência: Data de vigência do preço +anterior
Preço de Oferta Base	
Niv	Nível do preço de Oferta

Nome do Campo	Descrição
Atual	Preço: Preço de venda praticado na data atual Início Vigência: Data de início da vigência do preço atual Fim Vigência: Data do final da vigência do preço atual
Anterior	Preço: Preço de venda anterior Início Vigência: Data de início da vigência do preço anterior Fim Vigência: Data do final da vigência do preço anterior
Pasta – Preços Vigentes por Filial	
Filial	Código e nome da filial
Preço Normal	N: Nível de preço Início: Data inicial da vigência do preço de venda Valor: Valor do preço de venda praticado
Preço Oferta	N: Nível de preço de oferta Início: Data inicial da vigência do preço de oferta Fim: Data final da vigência do preço de oferta Valor: Valor do preço de oferta praticado
Campanha	Início: Data inicial da campanha Fim: Data final da campanha Valor: Valor do preço do produto durante a vigência da campanha
Nome do campo	Descrição
Pasta – Preços Vigentes por Filial	
Seleção	Total: Preço Normal Oferta Filial Oferta Filial Vigente Oferta Centralizada Oferta Centralizada Vigente Oferta Combinada Oferta Combinada Origem Oferta Combinada Promovido Campanha Tabela de Descontos
Código da Filial	Código e nome da filial desejada para o histórico
Fechados	Somente os processos finalizados (Exemplo: Ofertas Centralizadas Fechadas) <input checked="" type="checkbox"/> SIM <input type="checkbox"/> NÃO
<input type="button" value="Processar"/>	Processa as informações de acordo com a seleção feita
GRID: Informações apresentadas na grid conforme seleção acima	
Filial	Código e nome da filial
Detalhes	
Oferta	Código da oferta
Tipo	Tipo de oferta
Evento	Nome do evento
Nv	Nível de preço
Início Vigência	Data inicial de vigência
Fim Vigência	Data final de vigência
Preço	Preço praticado
% Desconto	Percentual de desconto praticado

Exportação de Preços para o PDV (Simulação)

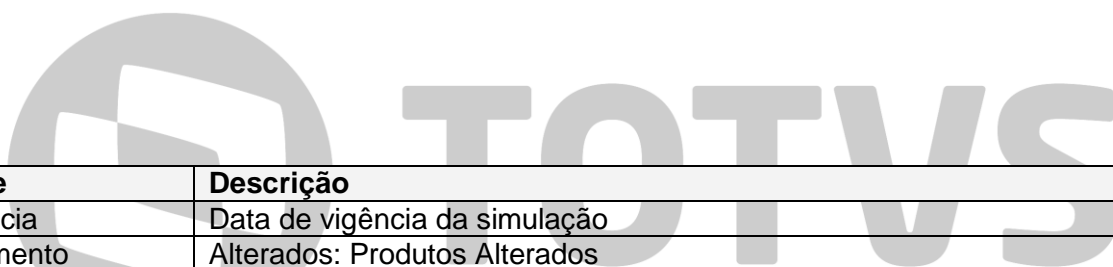
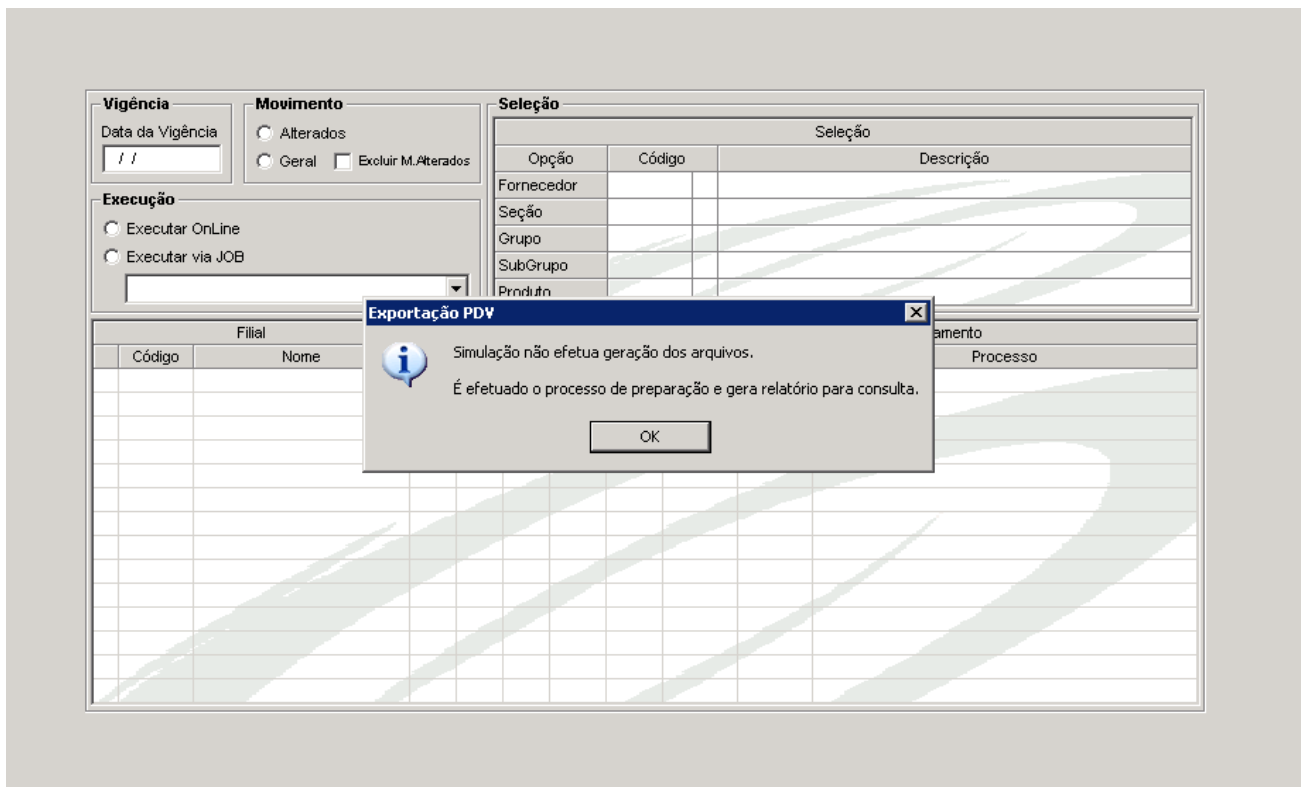

Nome	Descrição
Vigência	Data de vigência da simulação
Movimento	Alterados: Produtos Alterados
	Geral: Todos os produtos
	Excluir M. Alterados: Excluir da simulação os Produtos Alterados
Execução	Executar on-line
	Executar via JOB: JOB's (Tarefas Agendadas no Banco de Dados) Selecionar a quantidade de processos simultâneos desejados para esta opção.
Tipo de Seleção	
Opção	Fornecedor: Seleção pelo Código do Fornecedor
	Seção: Seleção dos produtos pelo código da Seção.
	Grupo: Seleção dos produtos pelo código do Grupo
	Sub grupo: Seleção dos produtos pelo código do sub grupo
	Produto: Seleção do produto pelo código

DESENV V568 SP1

Exportação PDV **Simulação**

28/05/12

03.2s

VGPDPDVE 5.681.5

Filial:1-9 Data Base: 28/05/12

14:03:01

Produto	Descrição	Descrição Reduzida	EAN	Prc.Venda	Exp	Etq	Oft	Mensagem
---------	-----------	--------------------	-----	-----------	-----	-----	-----	----------

Seção: 109 BISCOITOS

84941-3	BISCOITO SALGADO POLVILHO QUEIJO 180GR	BISCOITO SAL POL QUEI	7897517937010	25,39	Sim	Não		
			27896011946522	444,24	Sim	Não		

Exportação de Preços para o PDV

Vigência

Data da Vigência
28/05/12

Movimentação

Alterados
 Geral Excluir M.Alterados

Seleção

Opção	Código	Descrição
Forneecedor		
Seção		
Grupo		
SubGrupo		
Produto		

Execução

Executar OnLine
 Executar via JOB

Código	Filial	Nome	PDV	Balança		Coletor	Processamento			
				1°	2°		Etq	Inicio	Termino	Processo
<input checked="" type="checkbox"/>	1-9	RMS SOFTWARE - LOJA 01	01	15						Última exportação. Data 28/05/12 Tipo Geral/Seleção 1° Balança não prevista.
<input type="checkbox"/>	2-7	RMS SOFTWARE - LOJA 02	01	05						
<input type="checkbox"/>	4-3	RMS SOFTWARE - LOJA 04	01	03		01				
<input checked="" type="checkbox"/>	5-1	RMS SOFTWARE - LOJA 05	01	03		01				

DESENV V568 SP1

Exportação PDV - Atualização

28/05/12

03.2s

VGPDPDVE 5.681.5

Filial:1-9 Data Base: 28/05/12

14:13:35

Produto	Descrição	Descrição Reduzida	EAN	Prc.Venda	Exp	Etq	Oft	Mensagem
Seção: 109 BISCOITOS								
84941-3	BISCOITO SALGADO POLVILHO QUEIJO 180GR	BISCOITO SAL POL QUEI	7897517937010	25,39	Sim	Sim		
			27896011946522	444,24	Sim	Sim		

Ofertas – Oferta Centralizada

TOTVS

Distritos: Geral | Filiais: Geral | Comprador: 999 COMPRADOR PADRAO

Todos
 Liberadas
 Não Liberadas

Oferta	Descrição	Viaçência	Estq	Totais			Situação		Comp
				Prods	Filiais	Comb	P	L	
307	TESTE PARANA	Oferta Centralizada Campanha		1	5				999
310	TESTE			1	5				999
311	TESTE LOJAS REDE			4	2				999
314	OFERTA ROUPAS INVERNO				5				999
321	TESTE			2.600	2				999
327	DGDGDG			9	2				999
328	FKFKFKF			9	2				999
329	DDD			9	2				999
330	FJFJF			15	2				999
331	GKGKJK			9	2				999
332	FGJFJFJ			9	2				999

Manutenção Oferta

Oferta Centralizada Campanha

Código:

Descrição: OFERTA DE MULTIPLA EMBALAGEM POR EAN

Período Vigência: Início 29/05/12 a Fim 30/05/12

Comprador: 999 COMPRADOR PADRAO

Tipo de Oferta: D2 - TABLOIDE

Expurgo

Oferta com controle de limite de estoque disponível
(Quando terminar o estoque disponível a oferta será encerrada na Filial)

Campanha
(Não gera preços e não exporta para o PDV)

Oferta para todas as Filiais

Campo	Descrição
Distrito	Selecionar no leque de opções o distrito desejado.
Filiais	Selecionar no leque de opções a filial desejada.
Comprador	Informar o código do comprador (a opção pode ser feita através da tecla help).
Situação da Oferta	Todas. Liberadas. Não Liberadas. Selecione a opção desejada.
Campos de Informação da Grade	
Oferta	Código da Oferta
Descrição	Nome da Oferta
Vigência	Início: Data inicial da Oferta. Fim: Data para o término da Oferta.
Tipo	Tipo de Oferta
Expurgo	SIM ou NÃO. Quando "SIM" a quantidade vendida não será adicionada à saída média, e será exibida na coluna expurgo na tela de estoques (VABUESTQ).
Estoque	SIM ou NÃO Quando "SIM" a oferta controla estoque limite.
Totais	Produtos: Total de produtos selecionados para a Oferta. Filiais: Total de Filiais selecionadas para a Oferta. Combinado: Total de Ofertas combinadas.
Situação	P = Quando "P" Indica que foi informado ao menos 1 (um) preço na oferta. L = Quando "L" indica que a oferta esta liberada.
Comprador	Código do Comprador

Oferta	337 OFERTA DE MULTIPLA EMBALAGEM POR EAN	Vigência de:	29/05/12	Vigência até:	30/05/12
--------	--	--------------	----------	---------------	----------

Distritos / Filiais	Selecionados
<ul style="list-style-type: none"> <input type="checkbox"/> 01 - SP - INTERIOR <input type="checkbox"/> 02 - SP - CAPITAL <input type="checkbox"/> 03 - MG - CAPITAL <input type="checkbox"/> 04 - MG - INTERIOR <input type="checkbox"/> 05 - PR - CAPITAL <input type="checkbox"/> 07 - MT - CAPITAL <input type="checkbox"/> 09 - MS - CAPITAL <input type="checkbox"/> 11 - GO - CAPITAL 	<ul style="list-style-type: none"> <input checked="" type="checkbox"/> 02 - SP - CAPITAL <ul style="list-style-type: none"> 1-9 RMS SOFTWARE - LOJA 01

Fornecedor	Classificação Mercadológica	Oferta
<input type="text"/>	<input type="checkbox"/> Filtrar por Fornecedor	337 OFERTA DE MULTIPLA EMBALAGEM POR EAN
Produto	Comprador	Vigência de
<input type="text"/>	999 - COMPRADOR	29/05/12
		Vigência até
		30/05/12
		Acréscimo
		Qtde. Estoque

Classificação Mercadológica	Produtos da Oferta
	<ul style="list-style-type: none"> <input checked="" type="checkbox"/> 84941-3 BISCOITO SALGADO POLVILHO QUEIJO 180GR <input type="checkbox"/> 001 - ALIMENTOS <input type="checkbox"/> 002 - HIGIENE <input type="checkbox"/> 003 - PERCEIVEIS <input type="checkbox"/> 004 - BAZAR <input type="checkbox"/> 005 - IMPORTADOS <input type="checkbox"/> 006 - ELETRO - ELETRONICOS <input type="checkbox"/> 009 - MODAS <input type="checkbox"/> 010 - MOVEIS <input type="checkbox"/> 011 - FILMES/CD/DVD <input type="checkbox"/> 012 - AUTOMOTIVOS <input type="checkbox"/> 013 - PAPELARIA/LIVRARIA <input type="checkbox"/> 014 - MATERIAL DE CONSTRUCAO <input type="checkbox"/> 015 - MATERIAL RELIGIOSO <input type="checkbox"/> 016 - FARMACEUTICOS <input type="checkbox"/> 017 - RESTAURACAO <input type="checkbox"/> 018 - AUTO SERVICO <input type="checkbox"/> 050 - ADMINISTRATIVA

Seleção de Produtos

? 1 Produtos Incluídos na Oferta.

Você Deseja Encerrar a Seleção de Produtos ?

Sim Não

Oferta Centralizada

Oferta: 337 OFERTA DE MULTIPLA EMBALAGEM POR EAN Vigência de: 29/05/12 Vigência até: 30/05/12 Ir para o próximo produto: Desmarcar: Marcar:

S	Produto			Fornecedor		Class.Mercadológica			
	Código	Descrição	Tipo	Código	Razão Social	Dep	Sec	Grp	SGrp
<input checked="" type="checkbox"/>	84941-3	BISCOITO SALGADO POLVILHO QUEIJO 180GR		1499-0	VALTER MALDANIS	001	109	001	001

Tipo de desconto

Informe o Tipo de Desconto

Atenção !!!

Para o Tipo de desconto é obrigatório informar P (Percentual) ou V (Valor).

Se o usuário informar P os valores apresentados no preço da oferta serem apenas ilustrativos, pois ao dar carga no PDV o sistema irá aplicar o percentual de desconto informado em cima do Preço Vigente na Filial no dia.

Se o usuário informar V os valores apresentados no preço da oferta é que irá para o PDV.

S	Código	Nome	Estoque	Prc.Custo	Prc.Venda	Niv	Mrg.Obj	Mrg.Prod	Tipo	Desconto	Prc.Oferta	Mrg.Off
<input checked="" type="checkbox"/>	1-9	RMS SOFTWARE - LOJA 01	0,000	0,00	25,39	1	25,00	72,75	V	100,00	0,00	0,00

Oferta: 337 OFERTA DE MULTIPLA EMBALAGEM POR EAN Vigência de: 29/05/12 Vigência até: 30/05/12 Ir para o próximo produto: Desmarcar: Marcar:

S	Produto			Fornecedor		Class.Mercadológica			
	Código	Descrição	Tipo	Código	Razão Social	Dep	Sec	Grp	SGrp
<input checked="" type="checkbox"/>	84941-3	BISCOITO SALGADO P...		1499-0	VALTER MALDANIS	001	109	001	001

Oferta em Valor

Preço de Oferta | % Desconto sobre preço Venda | % Margem de Lucro

Preço de Oferta

20,00

Produto selecionado

Tipo Preço	Preço Venda	% Desconto
Menor	25,39	21,23
Médio	25,39	21,23
Maior	25,39	21,23

F3 - Fim F4 - Confirmar

S	Código	Nome	Estoque	Prc.Custo	Prc.Venda	Niv	Mrg.Obj	Mrg.Prod	Tipo	Desconto	Prc.Oferta	Mrg.Off
<input checked="" type="checkbox"/>	1-9	RMS SOFTWARE - LOJA C...								100,00	0,00	0,00

Distritos		Filiais		Comprador		<input type="radio"/> Todos <input type="radio"/> Liberadas <input checked="" type="radio"/> Não Liberadas						
Geral		Geral		999 COMPRADOR PADRAO								
Oferta	Descrição	Vigência		Tipo	Expurgo	Estq	Totais			Situação		Comp
		Início	Fim				Prods	Filiais	Comb	P	L	
307	TESTE PARANA	10/12/08	30/12/08	02-TABLOIDE			1	5				999
310	TESTE	16/03/09	20/03/09	01-OFERTA TV	Sim							999
311	TESTE LOJAS REDE	16/03/09	17/03/09	01-OFERTA TV	Sim		1	5				999
314	OFERTA ROUPAS INVERNO	01/05/09	31/05/09	01-OFERTA TV	Sim		4	2				999
321	TESTE	07/07/09	15/07/09	01-OFERTA TV	Sim			5				999
327	DGDGDG	19/04/11	19/04/11	01-OFERTA TV	Sim		2.600	2				999
328	FKFKFKF	19/04/11	19/04/11	01-OFERTA TV	Sim		9	2				999
329	DDD	19/04/11	19/04/11	01-OFERTA TV	Sim		9	2				999
330	FJFJF	19/04/11	19/04/11	02-TABLOIDE			15	2				999
331	GKGK GK	19/04/11	01/05/11	02-TABLOIDE			9	2				999
332	FGJFJFJ	19/04/11	20/04/11	02-TABLOIDE			9	2				999
337	OFERTA DE MULTIPLA EMBALAGEM POR EAN	29/05/12	30/05/12	02-TABLOIDE			1	1		P	L	999

Fornecedor		Etiqueta	Código	EAN	Produto Pai									
1499-0 VALTER MALDANIS		02	84941-3	7897517937010										
Descrição		Descrição Reduzida		Marca										
BISCOITO SALGADO POLVILHO QUEIJO 180GR		BISCOITO SAL POL QUEI												
Descrição Comercial		Referência		Entrada Linha										
BISCOITO SALGADO POLVILHO QUEI		271262		28/05/12										
				Saída Linha										
Componentes Descrição Complementar/ Observação Múltiplas Embalagens Construção Farmacêutica Livros Especificações Múltiplos EANs														
Classificação Mercadológica / Embalagens Comercialização Códigos Agregados / PDV Fornecimento Preços Histórico SKU Filhos Estoques Fornecedores Alternativos														
Todos históricos 1-9 RMS SOFTWARE - LOJA 01 <input type="checkbox"/> Fechados Processar														
Filial		Detalhes										P.M.C		
Código	Nome	Oferta	Tipo	Evento	Nv	Prio	Data Inicio	Data Fim	Preço	% Dsc	P/V	Expurgo	%Dsc	Preço
1-9	RMS SOFTWARE	337	Oferta Centralizada	TABLOIDE	1	0	29/05/12	30/05/12	20,00	21,229	V			
			Normal		1	0	28/05/12		25,39		V			
			Normal		2	0	28/05/12		25,39		V			
			Normal		3	0	28/05/12		25,39		V			
			Normal		4	0	28/05/12		28,36		V			
			Normal		5	0	28/05/12		37,02		V			

Pesquisa de Preço

Comprador: Situação:

Situação					Comp	Data	Titulo	Tipo	Filial	
APU	I	E	D	PRC					Código	Nome
					054	01/05/11	SORAIA	Centralizada	1-9	RMS SOFTWARE - LOJA 01
					999	28/02/08	GERAL	Geral		
					048	16/11/07	PRICING Semanal sexta-feira	Centralizada	4-3	RMS SOFTWARE - LOJA 04
					046	21/10/07	PIC 181007	Centralizada	1-9	RMS SOFTWARE - LOJA 01
					999	25/04/07	LOJA 27	Filial	2-7	RMS SOFTWARE - LOJA 02
					043	21/01/07	PESQUISA BISCOITO	Centralizada	1-9	RMS SOFTWARE - LOJA 01
					042	09/10/06	PESQUISA 061006	Centralizada	1-9	RMS SOFTWARE - LOJA 01
					277	24/08/06	TESTE FERNANDO	Centralizada	1-9	RMS SOFTWARE - LOJA 01
					999	12/07/06	TESTE LJ	Filial	2-7	RMS SOFTWARE - LOJA 02
					999	12/07/06	PESQUISA TESTE 1207	Centralizada		
					999	07/07/06	TESTE	Geral		
					999	31/01/04	TESTE	Geral		
					001	11/08/03	TESTE	Geral		
					999	11/08/03	PESQUISA TESTE	Geral		
					999	23/01/03	TESTE	Geral		
					001	17/10/02	PESQUISA DIA 17/10	Geral		
					002	12/08/01	PESQUISA 002	Centralizada	1-9	RMS SOFTWARE - LOJA 01
					001	10/08/01	PIC 001	Centralizada	1-9	RMS SOFTWARE - LOJA 01

SANTINO 1-9 VABUMENU 5.681.1 L CAPS NL

Pesquisa

Comprador:

Data: Data Devolução: Tipo:

Filial:

Titulo

Concorrentes

Dia da Semana:

Código	Descrição
1º <input type="text" value="1"/>	<input type="text" value="PAO DE ACUCAR (CLIENTE VAREJIS)"/>
2º <input type="text" value="2"/>	<input type="text" value="CARREFOUR (CLIENTE VAREJISTA)"/>
3º <input type="text"/>	<input type="text"/>
4º <input type="text"/>	<input type="text"/>
5º <input type="text"/>	<input type="text"/>

Produtos

Código	Descrição

SANTINO 1-9 VABUONC 5.681.2 Inclusão L CA

Pesquisa

Produto	Fornecedor	Comprador	Data	Tipo	Filial	Título
	AA	AA 999	28/05/12	Filial	1-9	MULTIPLA EMBALAGEM POR EAN

Sel	Classificação					Fornecedor		Produto		
	Depto	Seção	Grupo	SubGrp	Cat	Código	Nome Fantasia	Código	F	Descrição
<input checked="" type="checkbox"/>	001	109	001	001	000	1499-0	VALTER MALDANIS	84941-3		BISCOITO SALGADO POLVILHO QUEIJO 180GR
<input type="checkbox"/>										
<input type="checkbox"/>										
<input type="checkbox"/>										
<input type="checkbox"/>										
<input type="checkbox"/>										
<input type="checkbox"/>										
<input type="checkbox"/>										

DESENV V568 SP1 Cadastro e Preços 28/05/12
 03.2s VABUMENU5.681.1 Formulário Para Pesquisa de Preços 15:04:43

Concorrente: 1 - PAO DE ACUCAR (CLIENTE VAREJIS)		Comprador: 999		Data: 28/05/12		Tipo: L		Loja: 1-9		
Sec	Gru	SGr	Descrição	Referência	EAN-13	Código	Nr	Preço	Concorrente	Sit
109	001	001	BISCOITO SALGADO POLVILHO QUEIJO 180GR	271262	7897517937010	84941-3	01,.....
TOTAL PREÇOS							,.....		

Situação: (N)Normal, (P)Promoção, (S)Sem Produto, (X)Outros

Comprador	Data	Tipo	Filial		
999 COMPRADOR PADRAO	28/05/12	Loja	1-9 RMS SOFTWARE - LOJA 01		
Concorrente	Página				
1 PAO DE ACUCAR (CLIENTE VAREJIS)	1				
Descrição	Linha	Código	Preço	St.	Observação
BISCOITO SALGADO POLVILHO QUEIJO 180GR	1	84941-3	38,20	N	
Total					

Digitação da Pesquisa

? Deseja Totalizar as Páginas ?

Sim Não

Comprador	Data	Tipo	Filial		
999 COMPRADOR PADRAO	28/05/12	Loja	1-9 RMS SOFTWARE - LOJA 01		
Concorrente	Página				
2 CARREFOUR (CLIENTE VAREJISTA)	1				
Descrição	Linha	Código	Preço	St.	Observação
BISCOITO SALGADO POLVILHO QUEIJO 180GR	1	84941-3	22,90	N	
Total					

Digitação da Pesquisa

? Deseja Totalizar as Páginas ?

Sim Não

for

GERAL

Situação	E	D	PRC	Comp	Data	
	E	D		999	28/05/12	M
				054	01/05/11	S
				999	28/02/08	C
				048	16/11/07	F
				046	21/10/07	F
				999	25/04/07	L
	E			043	21/01/07	F
	E			042	09/10/06	F
	E			277	24/08/06	T
				999	12/07/06	F
				999	12/07/06	T
				999	07/07/06	T
				999	31/01/04	T
	E			999	11/08/03	F
				001	11/08/03	T
				999	23/01/03	T
	E			001	17/10/02	F
				002	12/08/01	F
				001	10/08/01	F

Seleção da Apuração

Tipo de Custo

Médio Reposição

Última Entrada Médio Corrente

Tipo Classificação

Seção

Seção / Grupo

Seção / Grupo / SubGrupo

Quebra pagina

Seção Comprador

Nenhuma Comprador / Seção

Redutor

Aplicar redutor para produtos diferentes de política P

Layout de Impressão

Padrão

Sem Colunas Venda Sugerida, Margem Outros Mercados

Loja

F3 - Fim F4 - Confirmar

Filial

Nome

RMS SOFTWARE - LOJA 01

RMS SOFTWARE - LOJA 01

RMS SOFTWARE - LOJA 04

RMS SOFTWARE - LOJA 01

RMS SOFTWARE - LOJA 02

RMS SOFTWARE - LOJA 01

RMS SOFTWARE - LOJA 01

RMS SOFTWARE - LOJA 01

RMS SOFTWARE - LOJA 02

RMS SOFTWARE - LOJA 01

RMS SOFTWARE - LOJA 01

DESENV V568 SP1

03.2s

PABUAPLJ1

Cadastro e Precos

Apuracao/Resumo Pesquisa de Precos

FILTRO APURACAO:	TIPO CUSTO:	CST.REP	REDUTOR POL.DIF.P:	NAO	CAMPANHA:	NAO	000											
SECAO.: 109 -BISCOITOS			COMPRADOR.: 999	-COMPRADOR PADRAO			DATA DA PESQUISA.: 28/05/12											
							TIPO DE PESQUISA.: L											
C O N C O R R E N C I A S :																		
1-PAO DE ACUCAR (CLI 2-CARREFOUR (CLIENTE - -																		
PRODUTO	D E S C R I C A O	ESTQ	CST.REP	MR	MC	VENDA-MO	VENDA-AT	VENDA-SU	PRECO C1	%	MR	PRECO C2	%	MR	PRECO C3	%	MR	PREC
849413	BISCOITO SALGADO POLVILHO QUII		12,12	25,0	25	16,66	25,39	25,38	38,20	-33,5	41,0	22,90	* 10,8	19,8				
	109 - BISCOITOS									-33,5	41,0		10,8	19,8				

Importação de Venda

(Utilizando como base o PDV Padrão -01)

	PDV_FILIAL	PDV_DATA	PDV_EAN	PDV_COD_ITEM	PDV_QUANTIDADE	PDV_VLR_TOTAL
1	1	11/20/527	7897517937010	84941	10,000000	253,90
2	1	11/20/527	27896011946522	84941	24,000000	888,48

Importação de Venda

Filial: 1-9 RMS SOFTWARE - LOJA 01

Data Movimento: 27/05/12 | Tipo de PDV: 01 PDV PADRAO RMS (BANCO)

Relatório de Crítica

Emitir relatório de Crítica de Importação

Ordem

Seção/Grupo/Subgrupo

Descrição

Produto

Quebra

Sim

Não

Estoque Online

JOB de baixa de estoque: Filial não possui

Status:

Movimentos			Py-By-Scan		Totais	
Data	Dia Semana	Importações	Entrada	Pedido	Vendas	Devoluções
29/05/12	Terça-feira					
28/05/12	Segunda-feira					
27/05/12	Domingo	Sim	1	Sim	1.142,38	
26/05/12	Sábado					
25/05/12	Sexta-feira					
24/05/12	Quinta-feira					
23/05/12	Quarta-feira					
22/05/12	Terça-feira					
21/05/12	Segunda-feira					
20/05/12	Domingo					
19/05/12	Sábado					
18/05/12	Sexta-feira					
17/05/12	Quinta-feira					
16/05/12	Quarta-feira					
15/05/12	Terça-feira					
14/05/12	Segunda-feira					
13/05/12	Domingo					
12/05/12	Sábado					
11/05/12	Sexta-feira					
10/05/12	Quinta-feira					
09/05/12	Quarta-feira					
08/05/12	Terça-feira					

Data Movimento			Filial			Tipo de PDV		
27/05/12	1-9	RMS SOFTWARE - LOJA 01	01	PDV PADRAO RMS (BANCO.)				

Resumo	Arquivo de Venda	A importar	Outros Integrações
--------	------------------	------------	--------------------

Produto		Venda já Importada				Venda a Importar			
Código	Descrição	Quantidade	Custo Unit	Vlr.Icms	Vlr.Venda	Quantidade	Custo Unit	Vlr.Icms	Vlr.Venda
Venda Filial 1-9 Agenda 053 Data 27/05/12 Cliente 20000-0 CLIENTE VAREJO Valor 1.142,38									
84941-3	BISCOITO SALGADO POLVILHO QUEIJO 180GR					298,000		205,62	1.142,38

Registro Fiscal

Agenda	Origem	Nota	Série	Data Inicial	Data Final	Filial	Venda	Vendedor	Pedido	Mapa	Destino	CFOP	<input checked="" type="checkbox"/> Cancelada
53				27/05/12	27/05/12								

Agenda	Origem	Nota	Série	Data Agenda	Situação	Destino	Valor	Razão Social	*
53	1-9		10 PDV	27/05/12		20000-0	1.142,38	CLIENTE VAREJO	<input type="checkbox"/>

Consulta no Módulo Gerencial

Retail Business Intelligence

Opções Exibir Modos de Exibição

Voltar Início Avançar Situação Vendas Ofertas Evolução Compa... Entida... Margem Cupons Dia Atualizar Imprimir Sair

Vendas Realizadas e Metas Projetadas por Filial Domingo, 27/05/2012 Dia

HOLDING **MB/ VALORES COM IMPOSTO**

Vendas Realizadas no Dia							
Empresa	Venda R\$	Meta R\$	V x M %	Mrg Obj %	Margem	CMV R\$	Part%
[-] HOLDING	1.142	0	0,00%	0,00	72,75%	0	100,00%
[-] RMS - EMP 01	1.142	0	0,00%	0,00	72,75%	0	100,00%
[-] CENTRAL	1.142	0	0,00%	0,00	72,75%	0	100,00%
RMS SOFTWARE - LOJA 01	1.142	0	0,00%	0,00	72,75%	0	100,00%

Vendas Realizadas no Dia							
Sector	Venda R\$	Meta R\$	V x M %	Mrg Obj %	Margem	CMV R\$	Part%
[-] RMS SOFTWARE - LOJA 01	1.142	0	0,00%	0,00	72,75%	0	100,00%
[-] ALIMENTICIO	1.142	0	0,00%	0,00	72,75%	0	100,00%
[-] ALIMENTOS	1.142	0	0,00%	0,00	72,75%	0	100,00%
BISCOITOS	1.142	0	0,00%	0,00	72,75%	0	100,00%

Vendas Realizadas por Produto

Domingo, 27/05/2012 Dia

RMS SOFTWARE - LOJA 01/BISCOITOS/INFANTIL

MB/ VALORES COM IMPOSTO

Vendas Realizadas no Dia

Produto		Venda								Estoque-Cus.UR.Ent	
Código	Descrição	Venda R\$	Qtd	CMV R\$	Venda Unit R\$	CMV Unit R\$	Margem	Mrg Cad	Part%	Qtd Estq	Cus Estq
	INFANTIL	1.142,38	298,00	0,00	3,83	0,00	72,75%	0	100,00%	0	0
84941-3	BISCOITO SALGADO POLVILHO QUEIJO 180GR	1.142,38	298,00	0,00	3,83	0,00	72,75%	25	100,00%	0	0

Emissão de etiquetas (Manual)

S Retail 5.681 Cadastro Produtos

Fornecedor	Etiqueta	Código	EAN	Produto Pai
1499-0 WALTER MALDANIS	02	84941-3	7897517937010	

Descrição	Descrição Reduzida	Marca	Entrada Linha
BISCOITO SALGADO POL VILHO QUEIJO 180GR	BISCOITO SAL POL GUEI		28/05/12
Descrição Comercial	Referência		Saída Linha
BISCOITO SALGADO POL VILHO GUEI	271262		

Componentes | Descrição Complementar / Observação | Múltiplas Embalagens | Construção | Farmacêutica | Livros | Especificações | Múltiplos EANs

Classificação Mercadológica / Embalagens | Comercialização | Códigos Agregados / PDV | Fornecimento | Preços | Histórico | SKU | Filhos | Estoques | Fornecedores Alternativos

-% Margem/Desconto/Comissão			Preço Venda Base		Preço Vigente na data atual				Preços e Ofertas Base Anteriores			
Margem	Desconto	Comissão	Preço	Vigência								
25	0	0,0	25,39	28/05/12								
25	0	0,0	25,39	28/05/12								
25	0	0,0	25,39	28/05/12								
30	0	0,0	28,36	28/05/12								

Filial		Vigência Varejo			Vigência Atacado			PMC
Código	Nome	Início	Nv	Preço	Início	Nv	Preço	
1-9	RMS SOFTWARE - LOJA 01	29/05/12	1	Of 20,00	28/05/12	5	444,24	0,00
	7897517937010 EAN			Varejo UN/00001	29/05/12			20,00
	27896011946522 DUN			Atacado CX/00012	28/05/12			444,24

Filial/Etiqueta

1-9	AA	RMS SOFTWARE - LOJA 01
-----	----	------------------------

Tipo de Etiqueta

Cadastro	01-FRENTE INT 27-ETIQUETA NORMAL 51-IMPORTADOS
Informado	

Código Seção/Grupo/Subgrupo/Fornecedor Automático Localização

Código EAN

	AA	
--	----	--

Preço de Venda Quantidade Data Vigência

	1	29/05/12
--	---	----------

Limpar produtos após impressão

Ordenação

Gôndola / Lado / Descrição

Gôndola / Descrição

EAN

Descrição

Seção / Grupo / SubGrupo

Conforme informado

EAN	Descrição	Qtz	Prc Vda	Data Vig.	Formato	Tipo	Porta de Impressão	Imprimir	Código M.E	Descrição M.E
7897517937010	BISCOITO SALGADO POLVILHO QUEIJO 180GR	1	20,00	29/05/12	01	COM1:		<input checked="" type="checkbox"/>	84941-3	
								<input type="checkbox"/>		
								<input type="checkbox"/>		
								<input type="checkbox"/>		
								<input type="checkbox"/>		
								<input type="checkbox"/>		
								<input type="checkbox"/>		
								<input type="checkbox"/>		
								<input type="checkbox"/>		
								<input type="checkbox"/>		
								<input type="checkbox"/>		
								<input type="checkbox"/>		
								<input type="checkbox"/>		
								<input type="checkbox"/>		
								<input type="checkbox"/>		
								<input type="checkbox"/>		
								<input type="checkbox"/>		
								<input type="checkbox"/>		

Double-click na linha do produto para alteração de itens genéricos.

Nível Desconto
 Normal
 Oferta
 Oferta x Campanha

Descrição dos Campos:

- Filial/ Etiqueta – Filial onde será impressa a etiqueta.
- Tipo de Etiqueta – Permite selecionar a etiqueta trazendo as informações conforme CADASTRO, buscando as informações no cadastro do produto (VABUITEM), OU conforme seleção, disponibilizadas pela opção do botão INFORMADO
- Código – Código do produto para a emissão da etiqueta. Pode se procurar pelo EAN do produto. Usando a função F2. A descrição virá automaticamente no campo ao lado do código.
- Preço de Venda – Será informado automaticamente.
- Quantidade – Quantidade de etiquetas a serem emitidas para o produto.
- Data Vigência – A data em que o sistema buscará as informações para emissão da etiqueta.
- Ordenação – Permite a Ordenação das etiquetas por:
 - ✓ Gôndola / Lado / Descrição.
 - ✓ Gôndola / Descrição.
 - ✓ Código do produto.
 - ✓ Descrição.
 - ✓ Conforme Informado (Obedece a seleção dos Botões para Tipo de Etiqueta CADASTRO ou INFORMADO).
- Limpar produtos após a impressão: = SIM.
- Double click na linha de produtos para alteração de genéricos:
- Barra de cores: indica o tipo de preço da etiqueta.

Emissão de Etiquetas Automática

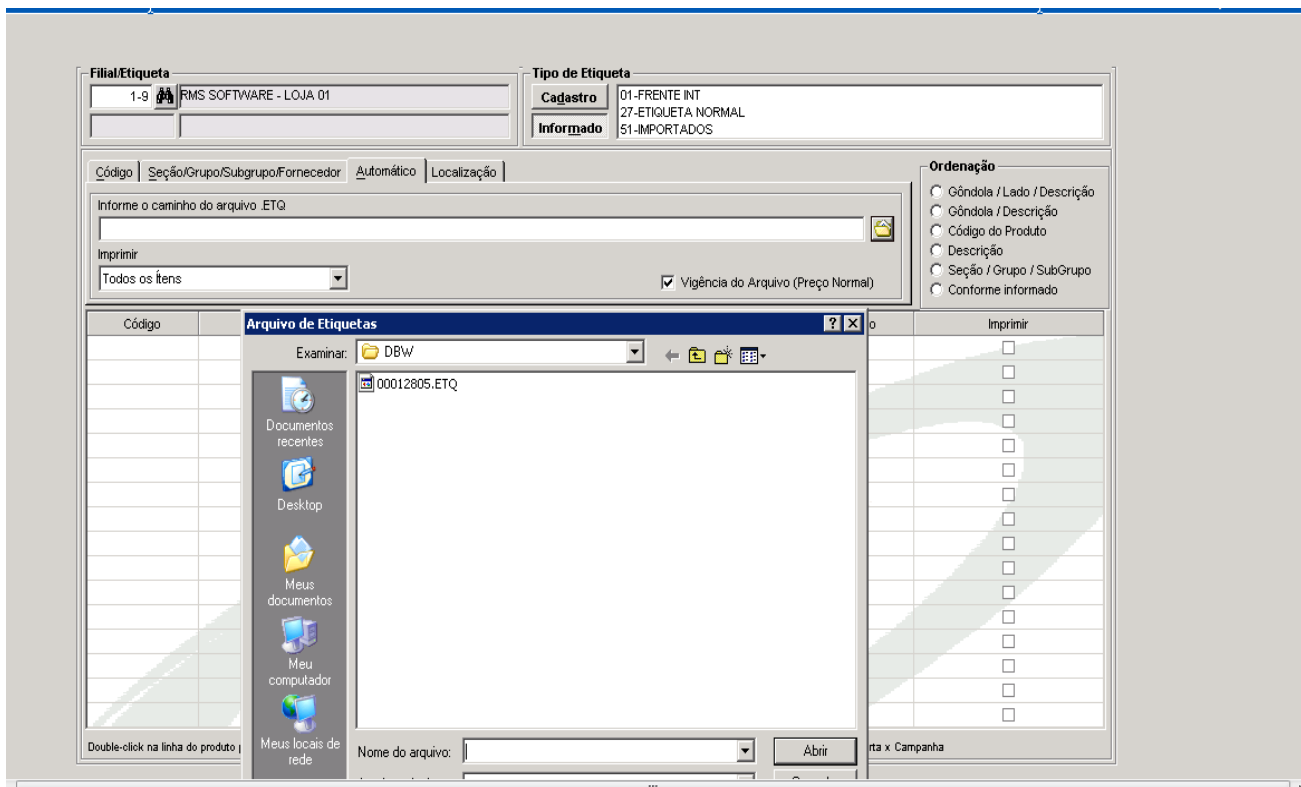

tail 5.681

PDV

Emissão de

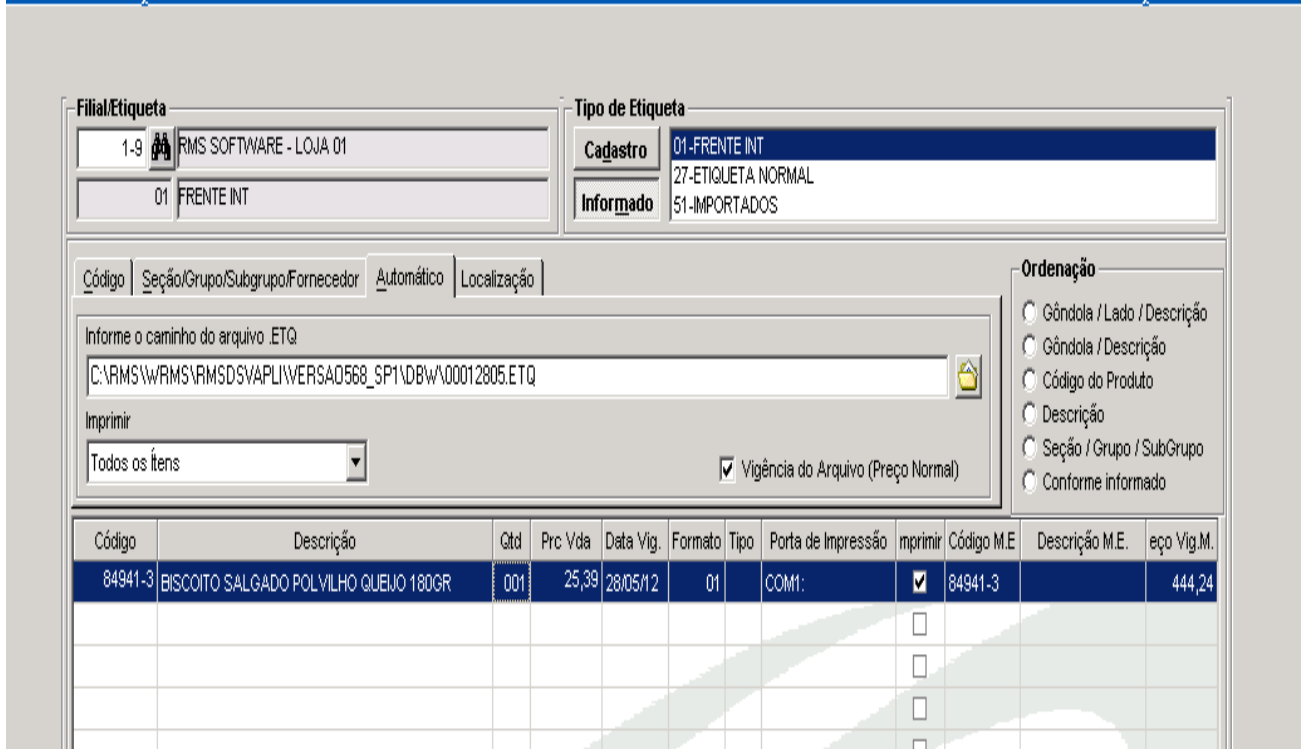

Faturamento – Venda de Mercadoria

Utilizando o código EAN

S Retail 5.681 Cadastro Produtos

Fornecedor		Etiqueta	Código	EAN	Produto Pai
1499-0 VALTER MALDANIS		02	84941-3	7897517937010	

Descrição	Descrição Reduzida	Marca	Entrada Linha
BISCOITO SALGADO POLVILHO QUEIJO 180GR	BISCOITO SAL POL QUEI		28/05/12
Descrição Comercial	Referência		Saída Linha
BISCOITO SALGADO POLVILHO QUEI	271262		

Componentes	Descrição Complementar/ Observação	Múltiplas Embalagens	Construção	Farmacêutica	Livros	Especificações	Múltiplos EANs
Classificação Mercadológica / Embalagens	Comercialização	Códigos Agregados / PDV	Fornecimento	Preços	Histórico	SKU	Filhos
Estoque	Fornecedores Alternativos						

-% Margem/Desconto/Comissão			Preço Venda Base		Preço Vigente na data atual				Preços e Ofertas Base Anteriores				
Margem	Desconto	Comissão	Preço	Vigência	Filial		Vigência Varejo		Vigência Atacado		PMC		
25	0	0,0	25,39	28/05/12	Código	Nome	Início	Nv	Preço	Início	Nv	Preço	PMC
25	0	0,0	25,39	28/05/12	1-9	RMS SOFTWARE - LOJA 01	29/05/12	1	Of 20,00	28/05/12	5	444,24	0,00
25	0	0,0	25,39	28/05/12		7897517937010 EAN		Varejo	UN/00001	29/05/12		20,00	
30	0	0,0	28,36	28/05/12		27896011946522 DUN		Atacado	CX/00012	28/05/12		444,24	

Representante		Agenda		Pedido	
275-5 VENDOR PADRAO		309 VENDA MERC.CONF A PRAZO		2694	
Origem		Filial de Venda			
1-9 RMS SOFTWARE - LOJA 01		1-9 RMS SOFTWARE - LOJA 01			
Destino		CNPJ / CPF		Data	
1155-0 FORNECEDOR TRONQUINI		52.469.202/0013-14		29/05/12	

Código	Descrição	Emb	Quant	Pagto	Desconto	\$ Unitário	\$ Total	Subst.
849413	BISCOITO SALGADO POLVILHO QUEIJO 180GR	UN	10,000	7	0,00	20,000000	200,00	

Produto
 Ean13
 Dun 14
 Utilização de scanner
 Total com impostos **200,00**

Tipo: Embalagem Descrição Produto:	Produto:	Qtde. Pedida: 0,000	Qtde. Faturada: 0,000	Pagto:	Desc (%): 0,00	Preço: 0,000000	Total Faturado:	Figura:
Embalagem		Estoque Atual						

Representante		Filial de Origem	
<input type="text"/>	<input type="text"/>	19	RMS SOFTWARE - LOJA 01
Agenda		Data	Pedido
309	VENDA MERC.CNF A PRAZO	29/05/12	<input type="text"/>
		<input checked="" type="checkbox"/> Em Aberto <input type="checkbox"/> Cancelados <input type="checkbox"/> Emitidos	

Pedido	Agenda	Venda	Romaneio	Destinatário	Valor Total	Representante	Data	Situação	Status
2694	309	19	2694	11550-TRONQUINI	200,00	2755	29/05/12	Proposta	Aberto
2694	309	19	2694	11550-TRONQUINI	2.000,00	2755	29/05/12	Proposta	Aberto

X
009237
(1/1)

JAD- VB 5.90.65

BARANA, 1256

ULO - SP FONE: (13) 3316-6060
CEP: 11250-000 61.104.824/0028-16

5102 ISENTO

52.469.202/0013-14 29/05/12

QUIRIM 12090-000

(01) 2280-1555 SP 688123093112

LVILHO QUEIJO 18 2222222 000 UN 10,000 20,0000 200,0000 18

Faturamento pelo Código Dun14

Representante		Agenda		Pedido	
275-5	VENDENDOR PADRAO	309	VENDA MERC.C/NF A PRAZO	2699	
Origem		Filial de Venda			
1-9	RMS SOFTWARE - LOJA 01	1-9	RMS SOFTWARE - LOJA 01		
Destino		CNPJ / CPF	Data		
1155-0	FORNECEDOR TRONQUINI	52.469.202/0013-14	29/05/12		

Código	Descrição	Emb	Quant	Pagto	Desconto	\$ Unitário	\$ Total	Subst.
[Empty Table]								

Produto
 Ean13
 Dun 14
 Utilização de scanner

Total com Impostos: **0**

Tipo	Produto	Qtde. Pedida	Qtde. Faturada	Pagto	Desc (%)	Preço	Total Faturado	Figura
Embalagem	27896011946522	10	10	7	0,00	444,240000	4.442,40	7
Descrição Produto		Embalagem		Estoque Atual				
BISCOITO SALGADO POLVILHO GUEIJO 180GR		CX 12		71,500				

Representante		Agenda		Pedido	
275-5	VENDENDOR PADRAO	309	VENDA MERC.C/NF A PRAZO	2699	
Origem		Filial de Venda			
1-9	RMS SOFTWARE - LOJA 01	1-9	RMS SOFTWARE - LOJA 01		
Destino		CNPJ / CPF	Data		
1155-0	FORNECEDOR TRONQUINI	52.469.202/0013-14	29/05/12		

Código	Descrição	Emb	Quant	Pagto	Desconto	\$ Unitário	\$ Total	Subst.
849413	BISCOITO SALGADO POLVILHO GUEIJO 180GR	CX 12	10,000	7	0,00	444,240000	4.442,40	

Produto
 Ean13
 Dun 14
 Utilização de scanner

Total com Impostos: **4.442,40**

Tipo	Produto	Qtde. Pedida	Qtde. Faturada	Pagto	Desc (%)	Preço	Total Faturado	Figura
Embalagem		0,000	0,000		0,00	0,000000		
Descrição Produto		Embalagem		Estoque Atual				

				X			009240
	JAD-VB 5.90.65						(1/1)
PARANA, 1256							
ULO	FONE: (13) 3316-6060						
	- SP CEP: 11250-000				61.104.824/0028-16		
5102					I SENTO		
					52.469.202/0013-14		29/05/12
	QUIRIM				12090-000		
	(01) 2280-1555	SP			688123093112		
VI LHO QUEI JO 18	22222222	000	CX	10,000	444,2400	4.442,4000	1

Faturamento pelo código interno

Representante		Agenda		Pedido	
275-5	VENDENDOR PADRAO	309	VENDA MERC.CNF A PRAZO		2701
Origem		Filial de Venda			
1-9	RMS SOFTWARE - LOJA 01	1-9	RMS SOFTWARE - LOJA 01		
Destino		CNPJ / CPF	Data		
1155-0	FORNECEDOR TRONQUINI	52.469.202/0013-14	29/05/12		

Código	Descrição	Emb	Quant	Pagto	Desconto	\$ Unitário	\$ Total	Subst.
[Large Watermark]								

<input checked="" type="radio"/> Produto		<input type="radio"/> Ean13	<input type="radio"/> Dun 14	<input type="checkbox"/> Utilização de scanner	Total com impostos		0	
Tipo	Produto	Qtde. Pedida	Qtde. Faturada	Pagto	Desc (%)	Preço	Total Faturado	Figura
Embalagem	849413	10	10	7	0,00	240,000000	2.400,00	7
Descrição Produto		Embalagem		Estoque Atual				
BISCOITO SALGADO POLVILHO QUEIJO 180GR		CX 12		61,500				

Representante		Agenda		Pedido	
275-5	VENDENDOR PADRAO	309	VENDA MERC.C/NF A PRAZO	2702	
Origem		Filial de Venda			
1-9	RMS SOFTWARE - LOJA 01	1-9	RMS SOFTWARE - LOJA 01		
Destino		CNPJ / CPF	Data		
1155-0	FORNECEDOR TRONQUINI	52.469.202/0013-14	29/05/12		

Código	Descrição	Emb	Quant	Pagto	Desconto	\$ Unitário	\$ Total	Subst.
[Watermark: TOTS]								

<input checked="" type="radio"/> Produto	<input type="radio"/> Ean13	<input type="radio"/> Dun 14	<input type="checkbox"/> Utilização de scanner	Total com impostos		0		
Tipo	Produto	Gtde. Pedida	Gtde. Faturada	Pagto	Desc (%)	Preço	Total Faturado	Figura
Unidade	849413	10	10	7	0	20,000000	200,00	7
Descrição Produto		Embalagem	Estoque Atual					
BISCOITO SALGADO POLVILHO QUEIJO 180GR		UN 1	618,000					

		JAD- VB 5. 90. 65		X	
AV. TABARANA, 1256		FONE: (13) 3316-6060		61.104.824/0028-16	
CENTRO		- SP CEP: 11250-000			
SAO PAULO				I SENTO	
OU REC	5102				
JINI				52.469.202/0013-14	
6707		QUI RIM		12090-000	
	(01) 2280-1555	SP		688123093112	
O SALGADO POLVILHO QUEIJO 18	22222222	000	CX	10,000	240,0000

Emissão de Nota Conjugada

DET_FILIAL	DET_DATA	DET_NR_PDV	DET_NR_CUPOM	DET_SEQ	DET_EAN	DET_QTDE	DET_PRECO	DET_DESCONTO	DET_TOTAL	DET_TI
1	1	1120528	1	11	7897517937010	1,000	25,390	0,000	25,390	
2	1	1120528	1	12	27896011946522	1,000	444,240	0,000	444,240	

Faturamento Nota Fiscal Conjugada - PDV

Dados do Emitente
 Filial de Origem / Vendedor: 1-9 / Ri

Arquivo Gerado: C:\RMS\WRMS\RMDSVAPLI\VERSAO568_SP1\DBA\VP000001.001

Dados de Processamento
 Data: 28/05/12
 Numero do Caixa: 001
 Representante: 275-5 / VENDOR PADRAO
 Numero do Cupom: 000001
 Opção de Processamento: 3 - Somente Nota
 Destinatário: 1155-0 / FORNECEDOR TRONGUINI (0)

Condição de Pagamento: []

Caminho do arquivo: C:\RMS\WRMS\RMDSVAPLI\VERSAO568_SP1\DBA\

Observação:

SAO PAULO - SP CEP: 11250-000 61.104.824/0028-16
 5102 ISENTA
 52.469.202/0013-14 29/05
 QUIRIM 12090-000
 (01) 2280-1555 SP 688123093112
 ADO POLVILHO QUEIJO 18 22222222 000 UN 13,000 36,1254 469,63

1- Embalagem 12
 2- Unidade 1

PV embalagem 12 - \$444,24
 PV Unidade 01 - \$ 25,39

36,1254 \$469,63 =

Fornecedor 1499-0 VALTER MALDANIS **Etiqueta** 02 **Código** 84941-3 **EAN** 7897517937010 **Produto Pai**

Descrição BISCOITO SALGADO POLVILHO QUEIJO 180GR **Descrição Reduzida** BISCOITO SAL POL QUEI **Marca**

Entrada Linha 28/05/12

Descrição Comercial BISCOITO SALGADO POLVILHO QUEI **Referência** 271262 **Saída Linha**

CONSULTA DO PRODUTO

% Margem/Desconto/Comissão

Margem	Desconto	Comissão
25	0	0,0
25	0	0,0
25	0	0,0
30	0	0,0
40	0	0,0

Preço Venda Base

Preço	Vigência
30,00	29/05/12
30,00	29/05/12
30,00	29/05/12
30,00	29/05/12
40,00	29/05/12

Preço de Mercado

Filial	Nome	Início	Nv	Preço	Início	Nv	Preço	PMC
1-9	RMS SOFTWARE - LOJA 01	29/05/12	1	Of 20,00	29/05/12	5	480,00	0,00
	7897517937010 EAN			Varejo UN/00001	29/05/12		20,00	
	27896011946522 DUN			Atacado CX/00012	29/05/12		480,00	
2-7	RMS SOFTWARE - LOJA 02	29/05/12	2	30,00	29/05/12	2	360,00	0,00
3-5	RMS SOFTWARE - CD	29/05/12	3	30,00	29/05/12	3	360,00	0,00
4-3	RMS SOFTWARE - LOJA 04	29/05/12	3	30,00	29/05/12	3	360,00	0,00
5-1	RMS SOFTWARE - LOJA 05	29/05/12	1	30,00	29/05/12	1	360,00	0,00
10-8	RMS SOFTWARE - LOJA 10	29/05/12	1	30,00	29/05/12	1	360,00	0,00
11-6	RMS SOFTWARE - LOJA 02	29/05/12	1	30,00	29/05/12	1	360,00	0,00
13-2	RMS SOFTWARE - LOJA 13	29/05/12	1	30,00	29/05/12	1	360,00	0,00
19-1	RMS SOFTWARE - CD	29/05/12	1	30,00	29/05/12	1	360,00	0,00
23-0	RMS SOFTWARE - LOJA 23	29/05/12	1	30,00	29/05/12	1	360,00	0,00
704-8	RMS SOFTWARE - DEP VIR'	29/05/12	1	30,00	29/05/12	1	360,00	0,00

Pay-By-Scan Não **Comissionado** Não

Financiável Sim **Proced. Venda**

DESENV V568 SP1	Cadastro e Preços	29/05/12
03.2s	VBRLATB 5.63.1	ALTERAÇÕES TABELA DE PREÇOS
11:29:12		
Filial 1-9	RMS SOFTWARE - LOJA 1	Vigência 29/05/12
EAN	Código	Descrição
		Prc.Ant Prc.Atual Dta.Ini Dta.Fim Of
7897517937010	84941-3	BISCOITO SALGADO POLVILHO QUEIJO 18
		25,39 20,00 29/05/12 30/05/12 \$
27896011946522	84941-3	BISCOITO SALGADO POLVILHO QUEIJO 18
		444,24 480,00 29/05/12

Recebimento do Produto

Fornecedor	Etiqueta	Código	EAN	Produto Pai
1499-0 VALTER MALDANIS	02	84941-3	7897517937010	

Descrição	Descrição Reduzida	Marca	Entrada Linha
BISCOITO SALGADO POLVILHO QUEJO 180GR	BISCOITO SAL POL QUEI		28/05/12
Descrição Comercial	Referência		Saída Linha
BISCOITO SALGADO POLVILHO QUEI	271262		

Componentes | Descrição Complementar / Observação | Múltiplas Embalagens | Construção | Farmacêutica | Livros | Especificações | Múltiplos EANs

Classificação Mercadológica / Embalagens | Comercialização | Códigos Agregados / PDV | Fornecimento | Preços | Histórico | SKU | Filhos | Estoques | Fornecedores Alternativos

Códigos Agregados				P.D.V.				
Saída com IPI	Classificação Fiscal	SEFAZ	TARE	Tipo de Etiqueta	PLU			
Não	22222222		00 - Nenhum	1 FRENTE INT	0	PLU 00		
Sistema de Abastecimento				Mensagem Balança				
10 LOJA CENTRALIZADO								
Estratégia de Reposição				Vasilhame				
01 REPOSICAO SAIDA MEDIA								
Estoque Padrão	% Reposição			Engradado				
0	0							
Unidade de Compra Fornecedor	Unidade de Compra Filial			Qtde Etiqueta		Multiplicação	Desconto	PDV Altera Preço
Normal	Normal			1		Sim	Não	Não
Depósito					Envia Internet	Envia Balança	Pesado (PDV)	Digitação Obrigatória
					Não	Não	Não	Sim
Política de Preço					Anti-Furto			
E ENTRADA					Não			
Controle de Lote	Transfere Depósito							
0 - SEM CONTROLE	Sim							

Fornecedor	Etiqueta	Código	EAN	Produto Pai
1499-0 VALTER MALDANIS	02	84941-3	7897517937010	

Descrição	Descrição Reduzida	Marca	Entrada Linha
BISCOITO SALGADO POLVILHO QUEJO 180GR	BISCOITO SAL POL QUEI		28/05/12
Descrição Comercial	Referência		Saída Linha
BISCOITO SALGADO POLVILHO QUEI	271262		

Componentes | Descrição Complementar / Observação | Múltiplas Embalagens | Construção | Farmacêutica | Livros | Especificações | Múltiplos EANs

Classificação Mercadológica / Embalagens | Comercialização | Códigos Agregados / PDV | Fornecimento | Preços | Histórico | SKU | Filhos | Estoques | Fornecedores Alternativos

Fornecimento				Custos																																													
Procedência				Custo Fornecedor data atual																																													
0 NACIONAL				<table border="1"> <tr> <th colspan="3">Custo Fornecedor</th> </tr> <tr> <td>Atual</td> <td>28/05/12</td> <td>200,00</td> </tr> <tr> <td>Anterior</td> <td></td> <td></td> </tr> <tr> <td>+ Anterior</td> <td></td> <td></td> </tr> <tr> <th colspan="3">Custo Reposição</th> </tr> <tr> <td>Atual</td> <td>28/05/12</td> <td>12,125</td> </tr> <tr> <td>Anterior</td> <td></td> <td></td> </tr> <tr> <td>+ Anterior</td> <td></td> <td></td> </tr> <tr> <th colspan="3">Custo Médio</th> </tr> <tr> <td>Atual</td> <td></td> <td></td> </tr> <tr> <td>Anterior</td> <td></td> <td></td> </tr> <tr> <td>+ Anterior</td> <td></td> <td></td> </tr> <tr> <td>Presumido</td> <td></td> <td></td> </tr> <tr> <td>Ultima Entrada (Bruto)</td> <td></td> <td></td> </tr> </table>				Custo Fornecedor			Atual	28/05/12	200,00	Anterior			+ Anterior			Custo Reposição			Atual	28/05/12	12,125	Anterior			+ Anterior			Custo Médio			Atual			Anterior			+ Anterior			Presumido			Ultima Entrada (Bruto)		
Custo Fornecedor																																																	
Atual	28/05/12	200,00																																															
Anterior																																																	
+ Anterior																																																	
Custo Reposição																																																	
Atual	28/05/12	12,125																																															
Anterior																																																	
+ Anterior																																																	
Custo Médio																																																	
Atual																																																	
Anterior																																																	
+ Anterior																																																	
Presumido																																																	
Ultima Entrada (Bruto)																																																	
Tipo de Frete	% Frete	Valor Frete	Disp. Acessórias																																														
1 - CIF																																																	
% Desconto	% Bonificação	% IPI	Valor IPI																																														
Dia de Pedido																																																	
2 SEGUNDA																																																	
Frequência de Pedido				Prazo Entrega																																													
7 DE SETE EM SETE DIAS				2																																													
Pis/Cofins																																																	
00 NORMAL -INCIDENCIA IMPOSTOS																																																	
PIS Diferenciado		COFINS Diferenciado																																															
Existe	Valor	Existe	Valor																																														
<input type="checkbox"/>	0	<input type="checkbox"/>	0																																														

Produto: 84941-3 BISCOITO SALGADO POLVILHO QUEIJO 180GR Filial: 1-9 RMS SOFTWARE - LOJA 01

Gerais | Saída Semanal

Estoque

Estoque Atual: 608,000

Estoque Trocas: 0,000 | Baixa Online: 0,000

Local Física: 0

Bloqueio: 0

Limite Atendto: 0 | Estoque Padrão: 0,000

Est.Fechamento: | % Reposição: 0,00

Não Recalcular Estq Padrão

Entrada

Data Última Entr.: / / | Últ. Custo Bruto: |

Custo Última Entr.: 0,00 | ICMS Última Entr.: |

Qtde. Última Entr.: 0,000

Inventário

Estoque: | Custo: ,000

Data Estoque: | Qtde. Acerto: |

Ultimo Inventário (não Contábil): |

Custo Médio

Custo: 0,000 | Data Custo: / / | Custo Corrigido: | Data Corrigido: |

Saída Média

Saída Média Unitária: | Oferta: | Oferta Expurgo: |

Reabastecimento de Gôndola

Formula: | Reabastecer em: |

Estoque Área de Vendas: 608,00 | Estoque Depósito da Loja: |

Pendência

Compra: | Venda: | Total Pedida: 0,00 | Total Distrib.: 0,00

Faturamento

Últ. Qtde. Fatur.: 392,000 | Data Últ. Fatur.: 29/05/12

Venda

Prc. Venda PDV: 444,24 | ICMS sobre PVV: 0,00

Fornecedor: 1499-0 VALTER MALDANIS Etiqueta: 02 Código: 84941-3 EAN: 7897517937010 Produto Pai: |

Descrição: BISCOITO SALGADO POLVILHO QUEIJO 180GR Descrição Reduzida: BISCOITO SAL POL QUEI Marca: | Entrada Linha: 28/05/12

Descrição Comercial: BISCOITO SALGADO POLVILHO QUEI Referência: 271262 Saída Linha: |

Componentes | Descrição Complementar / Observação | Múltiplas Embalagens | Construção | Farmacêutica | Livros | Especificações | Múltiplos EANs

Classificação Mercadológica / Embalagens | Comercialização | Códigos Agregados / PDV | Fornecimento | Preços | Histórico | SKU | Filhos | Estoques | Fornecedores Alternativos

% Margem/Desconto/Comissão			Preço Venda Base		Preço Vigente na data atual Preços e Ofertas Base Anteriores							
Margem	Desconto	Comissão	Preço	Vigência	Filial		Vigência Varejo		Vigência Atacado		PMC	
25	0	0,0	30,00	29/05/12	Código	Nome	Início	Nv	Preço	Início	Nv	Preço
25	0	0,0	30,00	29/05/12	1-9	RMS SOFTWARE - LOJA 01	29/05/12	1	Of 20,00	29/05/12	5	480,00
25	0	0,0	30,00	29/05/12		7897517937010 EAN			Varejo UN/00001	29/05/12		20,00
30	0	0,0	30,00	29/05/12		27896011946522 DUN			Atacado CX/00012	29/05/12		480,00
40	0	0,0	40,00	29/05/12	2-7	RMS SOFTWARE - LOJA 02	29/05/12	2	30,00	29/05/12	2	360,00
					3-5	RMS SOFTWARE - CD	29/05/12	3	30,00	29/05/12	3	360,00
					4-3	RMS SOFTWARE - LOJA 04	29/05/12	3	30,00	29/05/12	3	360,00
					5-1	RMS SOFTWARE - LOJA 05	29/05/12	1	30,00	29/05/12	1	360,00
					10-8	RMS SOFTWARE - LOJA 10	29/05/12	1	30,00	29/05/12	1	360,00
					11-6	RMS SOFTWARE - LOJA 02	29/05/12	1	30,00	29/05/12	1	360,00
					13-2	RMS SOFTWARE - LOJA 13	29/05/12	1	30,00	29/05/12	1	360,00
					19-1	RMS SOFTWARE - CD	29/05/12	1	30,00	29/05/12	1	360,00
					23-0	RMS SOFTWARE - LOJA 23	29/05/12	1	30,00	29/05/12	1	360,00
					704-8	RMS SOFTWARE - DEP VIR	29/05/12	1	30,00	29/05/12	1	360,00

Pay-By-Scan: Não | Comissão: Não

Financiável: Sim | Proc. Venda: |

Preço de Mercado: |

Pedido de Compra

DESENV V568 SP1

P E D I D O D E C O M P R A

03.2s

VGCRCPED 5.681.42

Emitente : RMS SOFTWARE - LOJA 1	1-9	Destinatario: VALTER MALDANIS	1499-0
Endereco : AV. TABAPAMA, 1256	Fone: 0013 033166060	Endereco : RUA SANTOS DUMONT,347	Fone: 0012 004224473
Bairro : CENTRO	Cidade: SAO PAULO SP	Bairro : CENTRO	Cidade: CARAGUATATU SP
CNPJ : 61.104.824/0028-16 INSC: 0	CNPJ : 00.078.925/9918-53 INSC: 9909528		
Emiss. NF: 03/06/12	Cond.Pgto : 021/000/000/000 DATA DE EMISSAO DFin.:00%		
Entrega : 03/06/12 CIF	Doca : Inicial: 00:00 Fim: 00:00 Emis: 01/06/12		
		Telefones : 0000 000000000 FAX: 0000 000000000	

Agenda: 201 COMPRA DE MERC. REVENDA

Descricao da Mercadoria	Embalagem	Cod/Ean/Dun/4	Referencia	Qtde	Preco	Desc Desp.Aces.	IPI	Frete	Preco Total
BISCOITO SALGADO POLVILHO QUEIJO 180GR	CX/00012	84941-3	271262	100	500,000	0,0000		0,00	50.000,00
Pedido: 11766-8Reemissao		Secao: 109	Total em unidades:	1200		Total do Pedido:			50.000,00
			Total em embalagens:	100		Total em toneladas:			

Observacoes:

ENTREGAR ATE AS 14:00H

0 Numero do Pedido deve constar na Nota Fiscal

Transportadora:

Usuário
 Programa

Não Carregar

Usuário	Programa	Opções		
FGRRFECH	PABUADMP	Permissão	Não Permissão	Inverte Permissão

Valores	
<input checked="" type="checkbox"/> Sim	<input type="checkbox"/> Não

Teclas

Tecla	Tecla	Tecla	Tecla	Tecla	Tecla	Tecla	Tecla	Tecla	Tecla
1 <input checked="" type="checkbox"/>	2 <input checked="" type="checkbox"/>	3 <input checked="" type="checkbox"/>	4 <input checked="" type="checkbox"/>	5 <input checked="" type="checkbox"/>	6 <input checked="" type="checkbox"/>	7 <input checked="" type="checkbox"/>	8 <input checked="" type="checkbox"/>	9 <input checked="" type="checkbox"/>	10 <input checked="" type="checkbox"/>
11 <input checked="" type="checkbox"/>	12 <input checked="" type="checkbox"/>	13 <input checked="" type="checkbox"/>	14 <input checked="" type="checkbox"/>	15 <input checked="" type="checkbox"/>	16 <input checked="" type="checkbox"/>	17 <input checked="" type="checkbox"/>	18 <input checked="" type="checkbox"/>	19 <input checked="" type="checkbox"/>	20 <input checked="" type="checkbox"/>
21 <input checked="" type="checkbox"/>	22 <input checked="" type="checkbox"/>	23 <input checked="" type="checkbox"/>	24 <input checked="" type="checkbox"/>	25 <input checked="" type="checkbox"/>	26 <input checked="" type="checkbox"/>	27 <input checked="" type="checkbox"/>	28 <input checked="" type="checkbox"/>	29 <input checked="" type="checkbox"/>	30 <input checked="" type="checkbox"/>

Transações

Tr	Tr	Tr	Tr	Tr	Tr	Tr	Tr	Tr	Tr	Tr	Tr	Tr	Tr	Tr	Tr	Tr	Tr	Tr	Tr	Tr
1 <input type="checkbox"/>	2 <input checked="" type="checkbox"/>	3 <input checked="" type="checkbox"/>	4 <input type="checkbox"/>	5 <input type="checkbox"/>	6 <input checked="" type="checkbox"/>	7 <input type="checkbox"/>	8 <input type="checkbox"/>	9 <input type="checkbox"/>	10 <input type="checkbox"/>	11 <input type="checkbox"/>	12 <input type="checkbox"/>	13 <input type="checkbox"/>	14 <input type="checkbox"/>	15 <input type="checkbox"/>	16 <input type="checkbox"/>	17 <input type="checkbox"/>	18 <input type="checkbox"/>	19 <input type="checkbox"/>	20 <input type="checkbox"/>	21 <input type="checkbox"/>
21 <input type="checkbox"/>	22 <input type="checkbox"/>	23 <input type="checkbox"/>	24 <input type="checkbox"/>	25 <input type="checkbox"/>	26 <input type="checkbox"/>	27 <input type="checkbox"/>	28 <input type="checkbox"/>	29 <input type="checkbox"/>	30 <input type="checkbox"/>	31 <input type="checkbox"/>	32 <input type="checkbox"/>	33 <input type="checkbox"/>	34 <input type="checkbox"/>	35 <input type="checkbox"/>	36 <input type="checkbox"/>	37 <input type="checkbox"/>	38 <input type="checkbox"/>	39 <input type="checkbox"/>	40 <input type="checkbox"/>	41 <input type="checkbox"/>
41 <input type="checkbox"/>	42 <input type="checkbox"/>	43 <input type="checkbox"/>	44 <input type="checkbox"/>	45 <input type="checkbox"/>	46 <input type="checkbox"/>	47 <input type="checkbox"/>	48 <input type="checkbox"/>	49 <input type="checkbox"/>	50 <input type="checkbox"/>	51 <input type="checkbox"/>	52 <input type="checkbox"/>	53 <input type="checkbox"/>	54 <input type="checkbox"/>	55 <input type="checkbox"/>	56 <input type="checkbox"/>	57 <input type="checkbox"/>	58 <input type="checkbox"/>	59 <input type="checkbox"/>	60 <input type="checkbox"/>	61 <input type="checkbox"/>
61 <input type="checkbox"/>	62 <input type="checkbox"/>	63 <input type="checkbox"/>	64 <input type="checkbox"/>	65 <input type="checkbox"/>	66 <input type="checkbox"/>	67 <input type="checkbox"/>	68 <input type="checkbox"/>	69 <input type="checkbox"/>	70 <input type="checkbox"/>	71 <input type="checkbox"/>	72 <input type="checkbox"/>	73 <input type="checkbox"/>	74 <input type="checkbox"/>	75 <input type="checkbox"/>	76 <input type="checkbox"/>	77 <input type="checkbox"/>	78 <input type="checkbox"/>	79 <input type="checkbox"/>	80 <input type="checkbox"/>	81 <input type="checkbox"/>
81 <input type="checkbox"/>	82 <input type="checkbox"/>	83 <input type="checkbox"/>	84 <input type="checkbox"/>	85 <input type="checkbox"/>	86 <input type="checkbox"/>	87 <input type="checkbox"/>	88 <input type="checkbox"/>	89 <input type="checkbox"/>	90 <input type="checkbox"/>	91 <input type="checkbox"/>	92 <input type="checkbox"/>	93 <input type="checkbox"/>	94 <input type="checkbox"/>	95 <input type="checkbox"/>	96 <input type="checkbox"/>	97 <input type="checkbox"/>	98 <input type="checkbox"/>	99 <input type="checkbox"/>		

Consulta do Produto antes da atualização da Nota Fiscal

Fornecedor: 1499-0 VALTER MALDANIS | Etiqueta: 02 | Código: 84941-3 | EAN: 7897517937010 | Produto Pai:

Descrição: BISCOITO SALGADO POLVILHO QUEIJO 180GR | Descrição Reduzida: BISCOITO SAL POL QUEI | Marca: | Entrada Linha: 28/05/12

Descrição Comercial: BISCOITO SALGADO POLVILHO QUEI | Referência: 271262 | Saída Linha:

Componentes: Descrição Complementar/Observação | Múltiplas Embalagens | Construção | Farmacêutica | Livros | Especificações | Linha | Múltiplos EANs

Classificação Mercadológica / Embalagens | Comercialização | Códigos Agregados / PDV | **Fornecimento** | Preços | Histórico | SKU | Filhos | Estoques | Fornecedores Alternativos

Fornecimento

Procedência: 0 NACIONAL

Tipo de Frete: 1 - CIF | % Frete: | Valor Frete: | Desp. Acessórias: |

% Desconto: | % Bonificação: | % IPI: | Valor IPI: |

Dia de Pedido: 2 SEGUNDA

Frequência de Pedido: 7 DE SETE EM SETE DIAS | Prazo Entrega: 2

Pis/Cofins: 00 NORMAL - INCIDENCIA IMPOSTOS

PIS Diferenciado		COFINS Diferenciado	
Existe	Valor	Existe	Valor
<input type="checkbox"/>	0	<input type="checkbox"/>	0

Custos | Custo Fornecedor data atual

Custo Fornecedor		
Atual	28/05/12	200,00
Anterior		
+ Anterior		
Custo Reposição		
Atual	28/05/12	12,125
Anterior		
+ Anterior		
Custo Médio		
Atual	31/05/12	16,616
Anterior	29/05/12	9,033
+ Anterior	29/05/12	9,033
Presumido		
Ultima Entrada (Bruto)	31/05/12	33,333333

Fornecedor: 1499-0 VALTER MALDANIS | Etiqueta: 02 | Código: 84941-3 | EAN: 7897517937010 | Produto Pai:

Descrição: BISCOITO SALGADO POLVILHO QUEIJO 180GR | Descrição Reduzida: BISCOITO SAL POL QUEI | Marca: | Entrada Linha: 28/05/12

Descrição Comercial: BISCOITO SALGADO POLVILHO QUEI | Referência: 271262 | Saída Linha:

Componentes: Descrição Complementar/Observação | Múltiplas Embalagens | Construção | Farmacêutica | Livros | Especificações | Múltiplos EANs

Classificação Mercadológica / Embalagens | Comercialização | Códigos Agregados / PDV | Fornecimento | **Preços** | Histórico | SKU | Filhos | Estoques | Fornecedores Alternativos

% Margem/Desconto/Comissão

Margem	Desconto	Comissão
25	0	0,0
25	0	0,0
25	0	0,0
30	0	0,0
40	0	0,0

Pay-By-Scan: Não | Comissionado: Não

Financiável: Sim | Proced. Venda: |

Preço Venda Base

Preço	Vigência
30,00	29/05/12
30,00	29/05/12
30,00	29/05/12
30,00	29/05/12
40,00	29/05/12

Preço de Mercado:

Preço Vigente na data atual | Preços e Ofertas Base Anteriores

Código	Filial	Nome	Vigência Varejo			Vigência Atacado			PMC
			Início	Nv	Preço	Início	Nv	Preço	
1-9	RMS SOFTWARE - LOJA 01		29/05/12	1	30,00	29/05/12	5	480,00	0,00
		7897517937010 EAN			Varejo	UN/00001	29/05/12		30,00
		27896011946522 DUW			Atacado	CX/00012	29/05/12		480,00
2-7	RMS SOFTWARE - LOJA 02		29/05/12	2	30,00	29/05/12	2	360,00	0,00
3-5	RMS SOFTWARE - CD		29/05/12	3	30,00	29/05/12	3	360,00	0,00
4-3	RMS SOFTWARE - LOJA 04		29/05/12	3	30,00	29/05/12	3	360,00	0,00
5-1	RMS SOFTWARE - LOJA 05		29/05/12	1	30,00	29/05/12	1	360,00	0,00
10-8	RMS SOFTWARE - LOJA 10		29/05/12	1	30,00	29/05/12	1	360,00	0,00
11-6	RMS SOFTWARE - LOJA 02		29/05/12	1	30,00	29/05/12	1	360,00	0,00
13-2	RMS SOFTWARE - LOJA 13		29/05/12	1	30,00	29/05/12	1	360,00	0,00
19-1	RMS SOFTWARE - CD		29/05/12	1	30,00	29/05/12	1	360,00	0,00
23-0	RMS SOFTWARE - LOJA 23		29/05/12	1	30,00	29/05/12	1	360,00	0,00
704-8	RMS SOFTWARE - DEP VIR		29/05/12	1	30,00	29/05/12	1	360,00	0,00

Produto: 84941-3 BISCOITO SALGADO POLVILHO QUEIJO 180GR Filial: 1-9 RMS SOFTWARE - LOJA 01

Gerais Saída Semanal

Estoque		Entrada		Custo Médio			
Estoque Atual	2.408,000	Data Última Entr.	31/05/12	Últ. Custo Bruto	33,333333	Custo	16,616
Estoque Trocas	0,000	Custo Última Entr.	24,25	ICMS Última Entr.		Data Custo	31/05/12
Local Física	0	Qtde. Última Entr.	1.200,000			Custo Corrigido	16,610
Bloqueio	0					Data Corrigido	31/05/12
Limite Atendido	0	Inventário		Saída Média			
Estoque Padrão	0,000	Estoque		Custo	27,333	Saída Média Unitária	
Est. Fechamento		Data Estoque		Qtde. Acerto		Oferta	
% Reposição	0,00	Último Inventário (não Contábil)				Oferta Expurgo	
<input type="checkbox"/> Não Recalcular Estq Padrão						Reabastecimento de Gôndola	
						Formula	Reabastecer em
						Estoque Área de Vendas	2.408,00
						Estoque Depósito da Loja	
						Pendência	
						Compra	1.200,000
						Venda	
						Total Perdida	0,00
						Total Distrib.	0,00
						Faturamento	
						Últ. Qtde. Fatur.	392,000
						Data Últ. Fatur.	29/05/12
						Venda	
						Prc. Venda PDV	30,00
						ICMS sobre PVV	0,00

Efetuando o recebimento da Nota Fiscal

DESENV 0568 SP1 Livros Fiscais Us: 6 De: 28/05/12 09:15 01/06/2012
 G-RMS Retail 05.0a PGRFEFC Critica de Notas Fiscais Pg. 1

FILIAL.....: 1.9 RMS SOFTWARE - LOJA 1 AGENDA.....: 201.112 COMPRA DE MERC. REVENDA
 ORIG./DEST.: 1499.0 WALTER MALDANIS NF/SERIE....: 110 1 DT.AGENDA.: 31/05/12
 COMPR/VEENDEDOR: 999 COMPRADOR PADRAO EMISSAO.....: 31/05/12 SP PROCES.....: 01/06/12
 PEDIDOS : CIF- 11766-8

CODIGO	DESCRICAO	REF	REFERENCIA	EAN PRINCIPAL	EMBALAGEM	VL.PAUTA	CST	FIG	AGD	CFOP				
QTD. PED.	QTD. FAT.	QTD. REC.	CST.LIQ.	CST.BRT.	*DESC.	VAL.IPI * IPI DSPACS	PIS/COF	IRT.UN.	FECCOP	CUSTO TOTAL				
849413	BISCOITO SALGADO POLVILHO QUEIJO 180GR	271262		7897517937010	CX	12,000			000	007	201/1102			
100,000	100,000	100,000	30,3125	500,0000		46,2500				50.000,00				
COMPL.TRIB	0,00	COMPL.ISEN	0,00	DESC	0,00	INDENIZ	0,00	FUNRUR	0,00	OUTRAS	0,00			
AGD	CFOP	FIG	OP	CONTABIL	BASE	CALC.	*ICMS	ICMS	ISENTO	PVV	RETIDO	IPI PRESUMIDO	PIS/COF	FECCOP
201	1102	07	1	50.000,00	50000,00	18,00	9000,00						4625,00	
201	1102	TOTAL		50.000,00	50000,00		9000,00						4625,00	
CALCULADO...				50.000,00	50000,00		9000,00						4625,00	
TOTAL GERAL..				50.000,00	50000,00		9000,00						4625,00	
INFORMADO..				50.000,00	50000,00		9000,00							
DIFERENCA..														
CAL CD.PG.: 021 : 21				DATA DE EMISSAO	C/	0,00*	VENC: 21/06/12	50000,00						
DIG CD.PG.: 021 : 21				DATA DE EMISSAO	C/	0,00*	VENC: 21/06/12							
GRV CD.PG.: 021 : 21				DATA DE EMISSAO	C/	0,00*	VENC: 21/06/12	50000,00						

E68 0 *LB*

PED: 0011766

84941 E068

84941 Custo Ultima Entrada Atual: 24,25

DESENV V568 SP1 Cadastro e Precos 09:16 01/06/2012
 G-RMS Retail 05.Da PARUADMP Administracao de Precos em 01/06/12 Pg. 1

Form.	Codigo	Descricao	Niv Pol	Vig	Prc Atual	DataEntAnt	CstEntAnt	Custo Atual	MC	MR	Novo	PrcVda
1-COMPRADOR RMS	109/001/001-INFANTIL	1-COMPRADOR RMS	109/001/001-INFANTIL									
1499	84941.3	BISCOITO SALGADO POLVILHO QUEIJO	1	E	29/05/12	30,00	31/05/12	30,31	30,31	25	25,00	63,48
			5		29/05/12	40,00				40	40,00	92,55

Consulta do Produto após a atualização da Nota Fiscal

Fornecedor	Etiqueta	Código	EAN	Produto Pai
1499-0 VALTER MALDANS	02	84941-3	7897517937010	
Descrição	Descrição Reduzida	Marca	Entrada Linha	
BISCOITO SALGADO POLVILHO QUEIJO 180GR	BISCOITO SAL POL QUEI		28/05/12	
Descrição Comercial	Referência	Saída Linha		
BISCOITO SALGADO POLVILHO QUEI	271262			
Componentes Descrição Complementar/ Observação Múltiplas Embalagens Construção Farmacêutica Livros Especificações Linha Múltiplos EANs				
Classificação Mercadológica / Embalagens Comercialização Códigos Agregados / PDV Fornecimento Preços Histórico SKU Filhos Estoques Fornecedores Alternativos				
Fornecimento				
Procedência				
0 NACIONAL				
Tipo de Frete	% Frete	Valor Frete	Desp.Acessórias	
1 - CIF				
% Desconto	% Bonificação	% IPI	Valor IPI	
Dia de Pedido				
2 SEGUNDA				
Frequência de Pedido				
7 DE SETE EM SETE DIAS				
Prazo Entrega				
2				
Pis/Cofins				
00 NORMAL -INCIDENCIA IMPOSTOS				
PIS Diferenciado		COFINS Diferenciado		
Existe	Valor	Existe	Valor	
<input checked="" type="checkbox"/>	0	<input type="checkbox"/>	0	
Custos Custo Fornecedor data atual				
Custo Fornecedor				
Atual	28/05/12	200,00		
Anterior				
+ Anterior				
Custo Reposição				
Atual	28/05/12	12,125		
Anterior				
+ Anterior				
Custo Médio				
Atual	31/05/12	21,171		
Anterior	31/05/12	16,616		
+ Anterior	31/05/12	16,616		
Presumido				
Ultima Entrada (Bruto)	31/05/12	41,666666		

Fornecedor		Etiqueta	Código	EAN	Produto Pai
1499-0 VALTER MALDANIS		02	84941-3	7897517937010	
Descrição		Descrição Reduzida		Marca	
BISCOITO SALGADO POLVILHO QUEIJO 180GR		BISCOITO SAL POL QUEI			
Descrição Comercial		Referência		Entrada Linha	
BISCOITO SALGADO POLVILHO QUEI		271262		28/05/12	
				Saída Linha	

Componentes | Descrição Complementar/ Observação | Múltiplas Embalagens | Construção | Farmacêutica | Livros | Especificações | Linha | Múltiplos EANs

Classificação Mercadológica / Embalagens | Comercialização | Códigos Agregados / PDV | Fornecimento | Preços | Histórico | SKU | Filhos | Estoques | Fornecedores Alternativos

% Margem/Desconto/Comissão			Preço Venda Base		Preço Vigente na data atual		Preços e Ofertas Base Anteriores		
Margem	Desconto	Comissão	Preço	Vigência	Código	Nome	Vigência Varejo	Vigência Atacado	PMC
25	0	0,0	63,48	01/06/12	1-9	RMS SOFTWARE - LOJA 01	01/06/12 1 63,48	01/06/12 5 92,55	0,00
25	0	0,0	30,00	29/05/12		7897517937010 EAN	Varejo UN/00001 01/06/12	63,48	
25	0	0,0	30,00	29/05/12		27896011946522 DUN	Atacado CX/00012 01/06/12	1.110,60	
30	0	0,0	30,00	29/05/12					
40	0	0,0	92,55	01/06/12					

Pay-By-Scan: Não | Comissionado: Não

Financiável: Sim | Proced. Venda: []

Preço de Mercado: []

Produto	Filial
84941-3 BISCOITO SALGADO POLVILHO QUEIJO 180GR	1-9 RMS SOFTWARE - LOJA 01

Gerais | Saída Semanal

Estoque		Entrada		Custo Médio			
Estoque Atual	3.608,000	Data Última Entr.	Últ. Custo Bruto	Custo	Data Custo	Custo Corrigido	Data Corrigido
Estoque Trocas	0,000	31/05/12	41,866666	21,171	31/05/12	21,170	31/05/12
Local Física	0	Custo Última Entr.	ICMS Última Entr.	Saída Média			
Bloqueio	0	30,3125		Saída Média Unitária	Oferta	Oferta Expurgo	
Limite Atendido	0	Gtde. Última Entr.	2.400,000	Reabastecimento de Gôndola			
Estoque Padrão	0,000	Inventário		Formula	Reabastecer em		
Est.Fechamento	% Reposição	Estoque	Custo	Estoque Área de Vendas	Estoque Depósito da Loja		
<input type="checkbox"/> Não Recalcular Estq Padrão	0,00	Data Estoque	Gtde. Acerto	3.608,00			
		Último Inventário (não Contábil)		Pendência			
				Compra	Venda	Total Pedida	Total Distrib.
						0,00	0,00
				Faturamento			
				Últ. Gtde. Fatur.	Data Últ. Fatur.	Venda	
				392,000	29/05/12	Prc. Venda PDV	ICMS sobre PVV
						30,00	0,00

Exportando o Produto para PDV

DESENV V568 SP1 Exportação PDV - Atualização 01/06/12
 03.2s VGPGPDVE 5.681.5 Filial:1-9 Data Base: 01/06/12 09:23:02

Produto	Descrição	Descrição Reduzida	EAN	Prc.Venda	Exp	Etq	Oft	Mensagem
Seção: 109 BISCOITOS								
84941-3	BISCOITO SALGADO POLVILHO QUEIJO 180GR	BISCOITO SAL POL QUEI	7897517937010	63,48	Sim	Sim		
			27896011946522	1.110,60	Sim	Não		

Registro de Estoque após a Exportação de produtos para o PDV

Produto	84941-3	BISCOITO SALGADO POLVILHO QUEIJO 180GR	Filial	1-9	RMS SOFTWARE - LOJA 01
<div style="display: flex; justify-content: space-between;"> Gerais Saída Semanal </div>					
Estoque		Entrada		Custo Médio	
Estoque Atual	3.608,000	Data Última Entr.	31/05/12	Últ. Custo Bruto	41,666666
Estoque Trocas	0,000	Custo Última Entr.	30,3125	Custo Corrigido	21,170
Baixa Online	0,000	ICMS Última Entr.		Data Corrigido	31/05/12
Local Física	0	Gtde. Última Entr.	2.400,000	Saída Média	
Bloqueio	0	Inventário		Saída Média Unitária	
Limite Atento.	0	Estoque		Oferta	
Estoque Padrão	0,000	Custo	34,167	Oferta Expurgo	
Est.Fechamento		Data Estoque		Reabastecimento de Gôndola	
% Reposição	0,00	Gtde. Acerto		Formula	Reabastecer em
<input type="checkbox"/> Não Recalcular Estq Padrão		Ultimo Inventário (não Contábil)		Estoque Área de Vendas	3.608,00
				Estoque Depósito da Loja	
				Pendência	
				Compra	
				Venda	
				Total Pedida	0,00
				Total Distrib.	0,00
				Faturamento	
				Venda	
Últ. Gtde.Fatur.	392,000	Data Últ.Fatur.	29/05/12	Prc.Venda PDV	63,48
				CMS sobre PVV	0,00

Nome	Descrição
Produto	Código e descrição do produto
Filial	Código e nome da filial
PASTA GERAL	
ESTOQUE	
Estoque Atual	Quantidade Atual do produto no depósito
Estoque Trocas	Quantidade Atual do produto no depósito de trocas
Baixa Online - Default	Quantidade do produto vendida via Online
Local. Física	Localização física do produto
Bloqueio	
Limite Atendimento	
Estoque Padrão	Quantidade do produto para Estoque Padrão. (EP = Compras X Saída Média Decimal).
Estoque de fechamento - Default	
% Reposição	Percentual da quantidade de estoque que gera reposição.
Não Recalcular Estoque Padrão	<input checked="" type="checkbox"/> = SIM <input type="checkbox"/> = NÃO
ENTRADA	
Data da Última Entrada	Data da Última Entrada do produto no recebimento
Último Custo Bruto - Default	Último custo bruto do produto conforme cadastro
Custo da Última Entrada	Custo unitário do produto, sem ICMS, calculado a partir do custo de último recebimento do fornecedor.
ICMS Última Entrada - Default	Valor do ICMS sobre o produto na data da Última Entrada.
Quantidade Última Entrada	Quantidade do produto na data da Última Entrada
Custo Transferência.	Valor do Custo de Transferência do produto
INVENTÁRIO	
Estoque - Default	Quantidade do produto estimada no último inventário
Custo	Custo do produto na data do último inventário
Data Estoque - Default	Data do estoque no último inventário
Quantidade Acerto - Default	Diferença da quantidade do produto contado em inventário e existente no depósito.
Último Inventário (Não contábil);	
CUSTO MÉDIO	
Custo	Custo médio do produto
Data Custo	Data do último custo médio calculado
Custo Corrigido - Default	Valor do custo médio corrigido
Data Corrigido - Default	Data da correção do valor do custo médio
SAÍDA MÉDIA	
Saída Média Unitária - Default	Saída média do produto/ unidade na filial. (Saída Média = Vendas das dez últimas semanas /70 dias sem estoque).
Oferta - Default	Saída Média da Oferta do produto/ unidade
Oferta Expurgo - Default	Saída Média do Expurgo do produto/ unidade
REABASTECIMENTO DE GÔNDOLA	
Fórmula	Código que define a fórmula para reabastecimento de gôndola
Reabastecer em (selecionar) Default	Embalagem Fornecedor OU Embalagem Venda
Estoque Área de Vendas - Default	Quantidade do Estoque para Venda da Loja
Estoque Depósito da Loja - Default	Quantidade do Estoque para Venda do Depósito
PENDÊNCIA	
Compra - Default	Quantidade pendente de compra (pedido emitido mas não recebido)

Nome	Descrição
Venda - Default	Quantidade do produto sem estoque lógico
Total Pedido - Default	Quantidade total do produto / pedidos
Total Distribuida	Quantidade total do produto/ pedidos distribuidos
FATURAMENTO	
Última Quantidade Faturada - Default	Quantidade do produto na ultima nota faturada
Data do Ultimo Faturamento - Default	Dd/ mm/ aa
VENDA	
Prc Venda PDV - Default	Preço de Venda no PDV
ICMS sobre PVV (Provável Valor de Venda) - Default	Valor de ICMS sobre o PVV (Provável Valor de Venda do produto)
Default = Informações retiradas do cadastro do produto e inseridas automaticamente na tela pelo sistema. Estas informações não permitem alteração pelo VABUESTQ).	

Efetuando venda do produto após a atualização da NF pelo Faturamento Online

Representante 275-5 VENDOR PADRAO		Agenda 309 VENDA MERC.CINF A PRAZO		Pedido 2729	
Origem 1-9 RMS SOFTWARE - LOJA 01		Filial de Venda 1-9 RMS SOFTWARE - LOJA 01			
Destino 1155-0 FORNECEDOR TRONQUINI		CNPJ / CPF 52.469.202/0013-14		Data 01/06/12	

Código	Descrição	Emb	Quant	Pagto	Desconto	\$ Unitário	\$ Total	Subst.
849413	BISCOITO SALGADO POLVILHO QUEIJO 180GR	UN 1	10,000	7	0,00	63,480000	634,80	

Informando o código EAN 13

<input type="radio"/> Produto <input checked="" type="radio"/> Ean13 <input type="radio"/> Dun 14 <input type="checkbox"/> Utilização de scanner						Total com impostos		634,80
Tipo	Produto	Qtde. Pedida	Qtde. Faturada	Pagto	Desc (%)	Preço	Total Faturado	Figura
Embalagem		0,000	0,000		0,00	0,000000		
Descrição Produto		Embalagem		Estoque Atual				

Representante			Filial de Origem		
2755	AA	VENDENDOR PADRAO	19	AA	RMS SOFTWARE - LOJA 01
Agenda			Data	Pedido	
309	AA	VENDA MERC.CNF A PRAZO	01/06/12		
				<input checked="" type="checkbox"/> Em Aberto	<input type="checkbox"/> Cancelados
				<input type="checkbox"/> Emitidos	

Pedido	Agenda	Venda	Romaneio	Destinatário	Valor Total	Representante	Data	Situação	Status
2729	309	19	2729	11550-TRONQUINI	634,80	2755	01/06/12	Proposta	Aberto

```

                                X
                                009248
                                (1/1)
JAD-VB 5.90.65
BARANA, 1256
ULO          - SP   FONE: (13) 3316-6060
                    CEP: 11250-000       61.104.824/0028-16
5102          ISENTO
                    52.469.202/0013-14       01/06/12
                    QUIRIM                    12090-000
                    (01) 2280-1555           SP          688123093112
LVLILHO QUEIJO 18       22222222 000 UN          10,000       63,4800       634,8000 1
  
```

Representante		Agenda		Pedido	
275-5 VENDEDOR PADRAO		309 VENDA MERC.CNF A PRAZO		2730	
Origem		Filial de Venda			
1-9 RMS SOFTWARE - LOJA 01		1-9 RMS SOFTWARE - LOJA 01			
Destino		CNPJ / CPF		Data	
1155-0 FORNECEDOR TRONQUINI		52.469.202/0013-14		01/06/12	

Código	Descrição	Emb	Quant	Pagto	Desconto	\$ Unitário	\$ Total	Subst.
849413	BISCOITO SALGADO POL.VILHO QUEJO 180GR	CX 12	10,000	7	0,00	1.110,600000	11.106,00	

Informando o código DUN14

<input type="radio"/> Produto <input type="radio"/> Ean13 <input checked="" type="radio"/> Dun 14 <input type="checkbox"/> Utilização de scanner		Total com impostos		11.106,00			
Tipo <input type="text" value="Embalagem"/>	Produto <input type="text"/>	Qtde. Pedida <input type="text" value="0,000"/>	Qtde. Faturada <input type="text" value="0,000"/>	Pagto <input type="text" value="0,00"/>	Preço <input type="text" value="0,000000"/>	Total Faturado <input type="text"/>	Figura <input type="text"/>
Descrição Produto <input type="text"/>	Embalagem <input type="text"/>	Estoque Atual <input type="text"/>					

Representante		Filial de Origem	
2755 VENDEDOR PADRAO		19 RMS SOFTWARE - LOJA 01	
Agenda		Data	Pedido
309 VENDA MERC.CNF A PRAZO		01/06/12	
		<input checked="" type="checkbox"/> Em Aberto <input type="checkbox"/> Cancelados <input type="checkbox"/> Emitidos	

Pedido	Agenda	Venda	Romaneio	Destinatário	Valor Total	Representante	Data	Situação	Status
2730	309	19	2730	11550-TRONQUINI	11.106,00	2755	01/06/12	Proposta	Aberto

	JAD-VB 5.90.65	X	00924
			(1/
. TABARANA, 1256			
NTR0	FONE: (13) 3316-6060		
0 PAULO	- SP CEP: 11250-000	61.104.824/0028-16	
5102		I SENTO	
		52.469.202/0013-14	01/06/1
	QUIRIM	12090-000	
(01) 2280-1555	SP	688123093112	
0 POLVILHO QUEIJO 18	2222222 000 CX	10,000 1.110,6000	11.106,0000

Devolução de Clientes

Filial	Caixa	Cupom Venda	Data Venda	Vendedor
19	1	1	28/05/12	275-5 VENDOR PADRAO

Cliente	Devolução pelo Código EAN
06109571806 SAFIRA FERREIRA	

Itens		Produto	Descrição
<input type="radio"/> Código	<input checked="" type="radio"/> EAN	7897517937010	

Motivo	Qtde. Devolvida	Preço Unitário	Preço Concorrência
		0	0

Descrição	Quantidade	Preço Unitário	Total Item	Preço Conc.	Motivo

DESENV V568 SP1

CUPOM DE TROCA / DEVOLUCAO

29/05/12

03.2s

VDEVDIGI 1.0.0

14:47:39

Loja: 19 - RMS SOFTWARE - LOJA 01 Nro. do Cupom : 1 Nro. do Vale : 248 Data: 29/05/12
 Data da Compra: 29/05/12 Data da Devolução: 29/5/2012 Usuário RMS: SANTINO Nro. do Caixa: 1

Cliente : 6109571806 - SAFIRA FERREIRA
 Endereço: RUA DO COMERCIO
 Bairro : CENTRO - Cidade: SAO PAULO - UF: SP
 CEP : 9620020 - Telefone: (11) 55555555

Código	Descrição	EAN	Emb.Vda	Qtde	Preço Unit.	Motivo
849413	BISCOITO SAL POL QUEI	7897517937010	UN 001	2,000	20,00	0001-AVARIA

Total da Devolução : 40,00 (QUARENTA REAIS*****)

Atendente

Cooperado

Operador de Caixa

Observações: Não será emitido 2 via deste documento, válido somente nesta data e nesta loja.

Extrato de Item

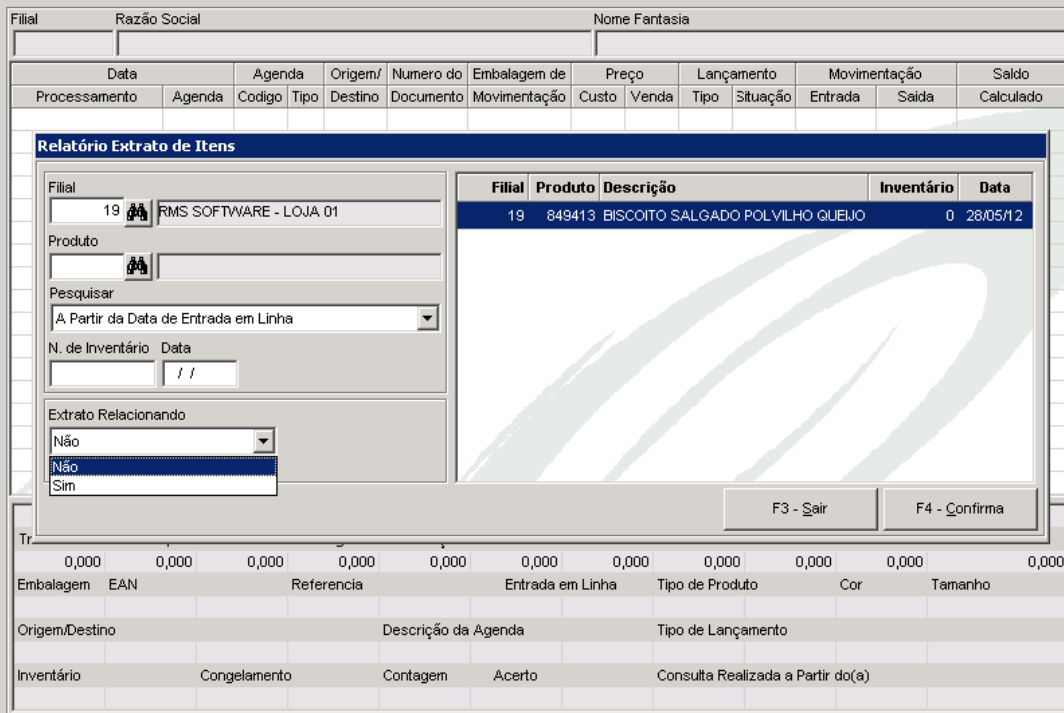

Relatório Extrato de Itens

Filial: 19 Razão Social: RMS SOFTWARE - LOJA 01 Nome Fantasia:

Data	Agenda	Origem/	Numero do	Embalagem de	Preço	Lançamento	Movimentação	Saldo														
Processamento	Agenda	Código	Tipo	Destino	Documento	Movimentação	Custo	Venda	Tipo	Situação	Entrada	Saída	Calculado									
Relatório Extrato de Itens																						
<table border="1"> <thead> <tr> <th>Filial</th> <th>Produto</th> <th>Descrição</th> <th>Inventário</th> <th>Data</th> </tr> </thead> <tbody> <tr> <td>19</td> <td>849413</td> <td>BISCOITO SALGADO POLVILHO QUEIJO</td> <td>0</td> <td>28/05/12</td> </tr> </tbody> </table>													Filial	Produto	Descrição	Inventário	Data	19	849413	BISCOITO SALGADO POLVILHO QUEIJO	0	28/05/12
Filial	Produto	Descrição	Inventário	Data																		
19	849413	BISCOITO SALGADO POLVILHO QUEIJO	0	28/05/12																		

Tr: 0,000 0,000 0,000 0,000 0,000 0,000 0,000 0,000 0,000 0,000 0,000 0,000

Embalagem EAN Referência Entrada em Linha Tipo de Produto Cor Tamanho

Origem/Destino Descrição da Agenda Tipo de Lançamento

Inventário Congelamento Contagem Acerto Consulta Realizada a Partir do(a)

Filial		Razão Social		Nome Fantasia									
19		RMS SOFTWARE - LOJA 1		RMS SOFTWARE - LOJA 01									
Processamento	Agenda	Código	Tipo	Destino	Documento	Movimentação	Custo	Venda	Tipo	Situação	Entrada	Saída	Saldo
Item: 00849413 - BISCOITO SALGAD Estoque Inicial: 0,000 Calculado: -90,000 Sistema: 1.208,000 Diferença: 1.298,000													
28/05/12 17:09:32	27/05/12	53	V	200000	10	UN/00001	0,000	0,00	PDV		0,000	298,000	-298,000
29/05/12 08:42:03	29/05/12	309	V	11550	2695	CX/00012	40,000	240,00	FAT		0,000	120,000	-418,000
29/05/12 08:50:44	29/05/12	309	V	11550	2697	CX/00012	44,240	444,24	FAT		0,000	12,000	-430,000
29/05/12 09:06:59	29/05/12	309	V	11550	2702	UN/00001	20,000	20,00	FAT		0,000	10,000	-440,000
29/05/12 10:53:58	29/05/12	309	V	11550	9237	UN/00001	12,125	20,00	SAI		0,000	10,000	-450,000
29/05/12 10:56:01	29/05/12	7	V	11550	9238	UN/00001	12,125	20,00	NAE		0,000	13,000	-450,000
29/05/12 10:59:09	29/05/12	7	V	11550	9239	UN/00001	12,125	20,00	NAE		0,000	13,000	-450,000
29/05/12 10:59:33	29/05/12	309	V	11550	9240	CX/00012	12,125	20,00	SAI		0,000	120,000	-570,000
29/05/12 11:00:32	29/05/12	7	V	11550	9241	UN/00001	12,125	20,00	NAE		0,000	13,000	-570,000
29/05/12 11:00:45	29/05/12	309	V	11550	9242	CX/00012	12,125	20,00	SAI		0,000	120,000	-690,000
29/05/12 11:26:25	29/05/12	7	V	11550	9243	UN/00001	12,125	20,00	NAE		0,000	13,000	-690,000
29/05/12 11:33:10	29/05/12	7	V	11550	9244	UN/00001	12,125	20,00	NAE		0,000	13,000	-690,000
29/05/12 11:48:46	29/05/12	7	V	11550	9245	UN/00001	12,125	20,00	NAE		0,000	13,000	-690,000
29/05/12 11:52:31	29/05/12	7	V	11550	9246	UN/00001	12,125	20,00	NAE		0,000	13,000	-690,000
29/05/12 12:06:59	29/05/12	7	V	11550	9247	UN/00001	12,125	20,00	NAE		0,000	13,000	-690,000
29/05/12 12:27:59	29/05/12	201	C	14990	101	CX/00012	18,188	30,00	ENT		600,000	0,000	-90,000
Item: 00849413 - BISCOITO SALGAD Estoque Inicial: 0,000 Calculado: -90,000 Sistema: 1.208,000 Diferença: 1.298,000													
Troca Antes	Troca Depois	Faturamento	Carga	Distribuição	Vendas	PDV	Pedido	Entrada	Saída	Pendência			
0,000	0,000	142,000	0,000	0,000	0,000	0,000	0,000	600,000	794,000	0,000			
Embalagem	EAN	Referencia	Entrada em Linha		Tipo de Produto		Cor		Tamanho				
Origem/Destino	Descrição da Agenda			Tipo de Lançamento									
Inventário	Congelamento		Contagem	Acerto	Consulta Realizada a Partir do(a)								

Relatório de Produtos (VABRPROD)

Configuração - Inclusão

Título
TESTE MULTIPLA EMBALAGEM POR EAN

Passo 1: Quebra | Passo 2: Detalhes (Campos) | Passo 3: Totais | Papel / Fonte

Selecione a quebra do relatório

- Filial / Aliq. ICM (Entrada)
- Filial / Comprador
- Filial / Comprador / Fornecedor
- Filial / Comprador / Seção
- Filial / Comprador / Seção/Grupo
- Filial / Comprador / Seção/Grupo/SubGrupo
- Filial / Figura Fiscal
- Filial / Fornecedor
- Filial / Fornecedor / Comprador
- Filial / Fornecedor / Seção
- Filial / Fornecedor / Seção/Grupo
- Filial / Fornecedor / Seção/Grupo/SubGrupo
- Filial / Seção
- Filial / Seção/Grupo
- Filial / Seção/Grupo/SubGrupo
- Filial / Seção/Grupo/SubGrupo/Categoria
- Filial / Produto (Sem Quebra)**

Selecione o Tipo de Quebra do Relatório

F4 - Confirmar F3 - Fim

