

RMSRetail®

MANUAL DO USUÁRIO
CONCEITOS E FUNCIONALIDADES

NOVA CONDIÇÃO DE PAGAMENTO



Uma empresa TOTVS

A RMS Software é a maior fornecedora nacional de software de gestão corporativa para o mercado de comércio e varejo.

Este documento contém informações conceituais, técnicas e telas do produto que são confidenciais, podendo ser utilizadas somente pelos clientes RMS no projeto de utilização do RMS/Retail.

A reprodução deste material, por qualquer meio, em todo ou em parte, sem a autorização prévia e por escrito da **RMS Software S.A.**, ou envio do mesmo a outras empresas terceirizadas não pertencentes ao grupo da RMS, sujeita o infrator aos termos da Lei número 6895 de 17/10/80 e as penalidades previstas nos artigos 184 e 185 do Código Penal.

Para solicitar a autorização de reprodução parcial ou total deste documento, ou ainda necessitar enviá-lo à outra empresa, é necessário enviar uma solicitação assinada e com firma reconhecida para o departamento de controle de manuais da RMS, que fica situado à Al. Rio Negro, 1084 – 16º andar, Alphaville, Barueri, São Paulo, ou se necessário o cliente poderá entrar em contato pelo Telefone (0xx11) 2699-0008.

A **RMS Software S.A.** reserva-se o direito de alterar o conteúdo deste manual, no todo ou em parte, sem prévio aviso.

O nome RMS e os logotipos RMS, RMS/Retail são marcas registradas da RMS Software e suas empresas afiliadas no Brasil. Todos os demais nomes mencionados podem ser marcas registradas e comercializadas pelos seus proprietários.

RMS Software S.A. - Uma empresa TOTVS.

11 2699-0008 – www.rms.com.br



ÍNDICE

Nova Condição de Pagamento.....	4
Conceito	4
Descrição do processo.....	4
Executando “ Nova Condição de Pagamento” - VABUCPGT	4
Função INCLUIR.....	6
Função ALTERAR.....	9
Função EXCLUIR.....	9



Nova Condição de Pagamento

Conceito

Esse Programa pertence ao Módulo “Cadastro”, e foi criado para possibilitar o cadastramento das várias formas de pagamento que uma Empresa aceita, de acordo com suas necessidades.

✘NOTA IMPORTANTE:

Deverão ser baixados os scripts necessários para que as Condições de Pagamentos antigas, sejam modificadas para a NOVA CONDIÇÃO DE PAGAMENTO.

Descrição do processo

Executando “ Nova Condição de Pagamento” - VABUCPGT

Entre no Menu RMS, Módulos em VB:

- ◆ Cadastro
- ◆ Cadastro Complementar
- ◆ Nova Condição de Pagamento (VABUCPGT)

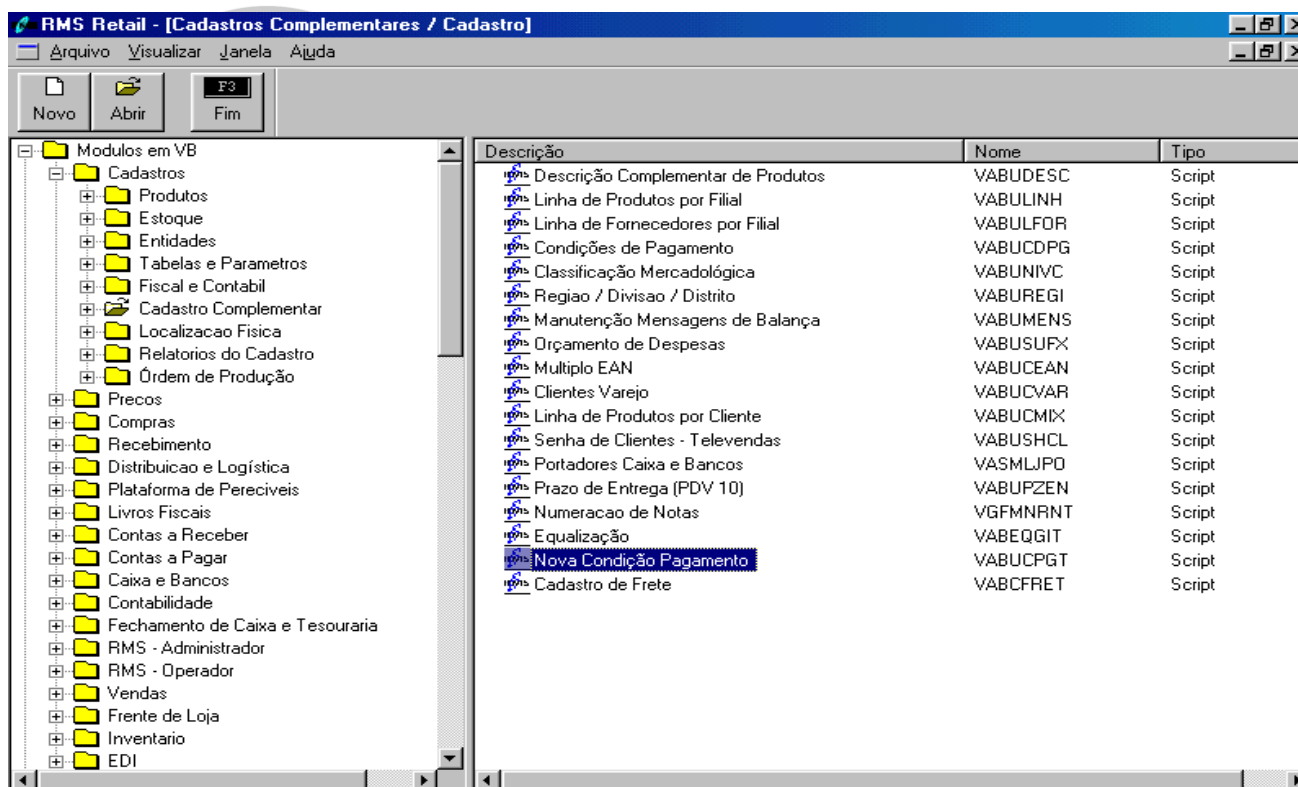

Feito isto, o Sistema abrirá o programa que disponibilizará a tela abaixo:

Condição de Pagamento

F1 Ajuda F3 Fim F2 Alterar F6 Incluir F10 Excluir

G-RMS Retail **Cadastro** Condição de Pagamento

Consulta

Código	Descrição	Data Base	Fora Pagamento	Moeda	Prazo Médio
1	DINHEIRO	Emissão	Antecipado	0	30,00
40	CARTAO DE CREDITO	Emissão	Data Base	0	30,00
52	SUPER SERVE	Emissão	Data Base	0	3,50
53	60 DIAS	Emissão	Data Base	0	60,00
54	1 DIA	Hoje	Data Base	0	1,00

Dados

Capa Detalhe

Capa: 1 Descrição: DINHEIRO

Data: Emissão Fora Pagamento: Antecipado Dia Base: Nenhum Dias Semana Fixo: Segunda Dia Fixo: 0 Negociação: Sim Dias Neg.: 0

Dia Util: Mantem Nro Parcelas: 1 Moeda: 0 Prazo Médio: 30 Perc. Juros: 0 Perc. Desc.: 0 Desc. Fin.: 0 Acres. Fin.: 0 Desconto Antecipado: 0 Dias: 0 % Perc.: 0

Funções:

Condição de Pagamento

F1 Ajuda F3 Fim F2 Alterar F6 Incluir F10 Excluir

G-RMS Retail **Cadastro** Condição de Pagamento

O Programa permite:

- ◆ Incluir
- ◆ Alterar
- ◆ Excluir

Todas as Condições de Pagamento que se fizerem necessárias.

Função INCLUIR

Condição de Pagamento

F1 Ajuda F3 Fim F4 Confirma

G-RMS Retail Cadastro Condição de Pagamento

Consulta

Código	Descrição	Data Base	Fora Pagamento	Moeda	Prazo Médio
1	DINHEIRO	Emissão	Antecipado	0	30,00
40	CARTAO DE CREDITO	Emissão	Data Base	0	30,00
52	SUPER SERVE	Emissão	Data Base	0	3,50
53	60 DIAS	Emissão	Data Base	0	60,00
54	1 DIA	Hoje	Data Base	0	1,00

Dados

Capa Detalhe

Capa: Descrição:

Data: Fora Pagamento: Dia Base: Dias Semana Fixo: Dia Fixo: Negociação: Dias Neg.:

Dia Util: Nro Parcelas: Moeda: Prazo Médio: Perc. Juros: Perc. Desc.: Desc. Fin.: Acres. Fin.: Desconto Dias: Antecipado % Perc.:

Esta Função permite que sejam incluídas todas as formas de pagamento que forem determinadas por Empresa.

Campos de Tela:

1. DADOS / CAPA:

- ◆ Capa: N° em que será cadastrada a nova Condição de Pagamento.
- ◆ Descrição: Nome que será dado à Nova Condição de Pagamento.
- ◆ Data: Data de base para cálculo
 - ◆ Hoje
 - ◆ Emissão
 - ◆ Recepção
 - ◆ Apanha
- ◆ Fora Pagamento:
 - ◆ Data Base
 - ◆ Fora Semana
 - ◆ Fora Decendio
 - ◆ Fora Quinzena
 - ◆ Fora Mês
 - ◆ Fora Trimestre
 - ◆ Fora Semestre
 - ◆ Fora Ano

- ◆ Dia Base: Dia da semana para Base de cálculo
 - ◆ Nenhum
 - ◆ Domingo
 - ◆ Segunda
 - ◆ Terça
 - ◆ Quarta
 - ◆ Quinta
 - ◆ Sexta
 - ◆ Sábado
- ◆ Dias SemanaFixo: Dia da semana fixo
 - ◆ Nenhum
 - ◆ Domingo
 - ◆ Segunda
 - ◆ Terça
 - ◆ Quarta
 - ◆ Quinta
 - ◆ Sexta
 - ◆ Sábado
- ◆ Negociação: Se permite ou não negociação no pagamento.
 - ◆ Sim
 - ◆ Não
- ◆ Dias Negociação: Limite de dias permitidos na negociação.
- ◆ Dia útil: Considerar ou não somente dia útil para o vencimento
 - ◆ Adianta
 - ◆ Prorroga
 - ◆ Mantém
- ◆ N° Parcelas:
- ◆ Moeda: Moeda de Indexação
- ◆ Prazo Médio: Prazo Médio da Condição (calculado pelo sistema)
- ◆ Perc.Juros: Juros Comerciais
- ◆ Perc.Desc.: Desconto Comercial
- ◆ Desc.Fin.: Desconto Financeiro
- ◆ Acresc.Fin.: Acréscimo Financeiro
- ◆ Desconto Antecipado:
 - ◆ Dias:n° de dias
 - ◆ % Desc.:

Condição de Pagamento

F1 Ajuda F3 Fim F2 Alterar F6 Incluir F10 Excluir

G-RMS Retail Cadastro Condição de Pagamento

Consulta

Código	Descrição	Data Base	Fora Pagamento	Moeda	Prazo Médio
1	DINHEIRO	Emissão	Antecipado	0	30,00
11	TESTE MANUAL	Emissão	Data Base	0	0,00
40	CARTAO DE CREDITO	Emissão	Data Base	0	30,00
52	SUPER SERVE	Emissão	Data Base	0	3,50
53	60 DIAS	Emissão	Data Base	0	60,00
54	1 DIA	Hoje	Data Base	0	1,00

Dados

Capa **Detalhe**

Capa: 11 Descrição: TESTE MANUAL Nro Parcela: 1

Data: Emissão Fora Pagamento: Data Base Prazo Dias: 5 Perc. Parcela: 0 Negociação: Sim Moeda: 0 Desc. Adiantado: Sim

Juros: Percentual 0 Desconto: Percentual 0 Desc. Fin.: Percentual 0 Acres. Fin.: Percentual 0

Navegação: [←] [→]

2. DADOS / DETALHE:

- ◆ Capa: N° em que será cadastrada a nova Condição de Pagamento.
- ◆ Descrição: Nome que será dado a Nova Condição de Pagamento.
- ◆ N° Parcela: Número de cada uma das parcelas da Condição de Pagamento.
- ◆ Data: Data de base para cálculo
 - ◆ Hoje
 - ◆ Emissão
 - ◆ Recepção
 - ◆ Apanha
- ◆ Fora Pagamento:
 - ◆ Data Base
 - ◆ Fora Semana
 - ◆ Fora Decendio
 - ◆ Fora Quinzena
 - ◆ Fora Mês
 - ◆ Fora Trimestre
 - ◆ Fora Semestre
 - ◆ Fora Ano
- ◆ Prazo Dias: Dias de Prazo
- ◆ Perc. Parcela: Valor percentual da parcela dentro do valor total.
- ◆ Negociação: Se permite ou não negociação no pagamento.
 - ◆ Sim
 - ◆ Não
- ◆ Moeda: Moeda de Indexação
- ◆ Desc. Adiantado: Desconto por Adiantamento

- ◆ Juros Percentual: Juros Percentuais.
- ◆ Desconto Percentual: Percentual de Desconto por Adiantamento
- ◆ Desc. Fin. Percentual: Percentual por Desconto Financeiro
- ◆ Acres. Fin. Percentual: Acréscimo Financeiro

Após conferir as informações, “clique” no botão  para Gravar as Informações no Sistema. Isso deverá ser feito parcela a parcela.

Cada vez que gravamos a informação de uma parcela, o programa abrirá os Campos para inserirmos as informações da próxima parcela.

No Campo “N° de Parcela”, verificamos que a numeração será alterada de 1 até “x” = número máximo de parcelas determinadas na ficha “Dados”.



O Botão Navegação:

Esse botão permite que se possa voltar às parcelas anteriores, ou ir às parcelas seguintes, onde na tela serão mostradas as informações cadastradas para cada parcela.

Função ALTERAR

Selecione a Condição de Pagamento que deverá ser alterada.

O programa disponibilizará novamente as pastas de:

- ◆ Capa
- ◆ Detalhe

Permitindo nova digitação nos campos passíveis de alteração. Faça as alterações necessárias.

< CONFIRME >

Função EXCLUIR

Selecione a Condição de Pagamento que deverá ser excluída.

<CONFIRME>

O sistema mostrará a seguinte mensagem:

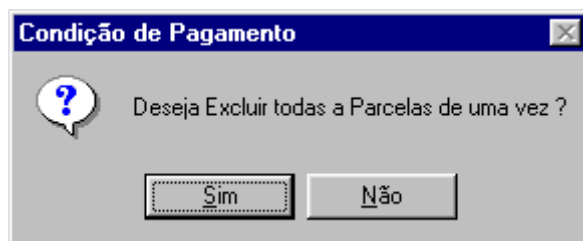

<SIM>

Todas as parcelas da Condição de Pagamento serão excluídas, e a Condição de Pagamento não mais constará do Cadastro.

<NÃO>

Somente a parcela selecionada será excluída. As demais parcelas da Condição de Pagamento serão mantidas.

