

RMSRetail®

MANUAL DO USUÁRIO
CONCEITOS E FUNCIONALIDADES

PARAMETRIZAÇÃO DE TABELA CONTÁBIL

Uma empresa TOTVS

A RMS Software é a maior fornecedora nacional de software de gestão corporativa para o mercado de comércio e varejo.

Este documento contém informações conceituais, técnicas e telas do produto que são confidenciais, podendo ser utilizadas somente pelos clientes RMS no projeto de utilização do RMS/Retail.

A reprodução deste material, por qualquer meio, em todo ou em parte, sem a autorização prévia e por escrito da **RMS Software S.A.**, ou envio do mesmo a outras empresas terceirizadas não pertencentes ao grupo da RMS, sujeita o infrator aos termos da Lei número 6895 de 17/10/80 e as penalidades previstas nos artigos 184 e 185 do Código Penal.

Para solicitar a autorização de reprodução parcial ou total deste documento, ou ainda necessitar enviá-lo à outra empresa, é necessário enviar uma solicitação assinada e com firma reconhecida para o departamento de controle de manuais da RMS, que fica situado à Al. Rio Negro, 1084 – 16º andar, Alphaville, Barueri, São Paulo, ou se necessário o cliente poderá entrar em contato pelo Telefone (0xx11) 2699-0008.

A **RMS Software S.A.** reserva-se o direito de alterar o conteúdo deste manual, no todo ou em parte, sem prévio aviso.

O nome RMS e os logotipos RMS, RMS/Retail são marcas registradas da RMS Software e suas empresas afiliadas no Brasil. Todos os demais nomes mencionados podem ser marcas registradas e comercializadas pelos seus proprietários.

RMS Software S.A. - Uma empresa TOTVS.

11 2699-0008 – www.rms.com.br

ÍNDICE

Parametrização de Tabela Contábil	4
Conceito	4
Descrição do processo.....	4
Módulo de Tabelas.....	5
Manutenção do Código Fiscal.....	7
Plano de Contas.....	7
Histórico Padrão.....	9
Tabela Fiscal Mercantil	16
PARAMETRIZAÇÃO DA TABELA CONTÁBIL POR MÓDULO	17
DOBRA NOTA	24
NOTA FISCAL COMPLEMENTAR	30
COMPRA POR CONSIGNAÇÃO.....	46
DEVOLUÇÃO DE COMPRA AUTOMÁTICA.....	51
SIMPLES NACIONAL - SN	54
RETENÇÃO – R\$ 5.000,00.....	55
ACORDO PROMOCIONAL.....	59
INFORMAÇÕES GERENCIAIS	61
ESTQFLPAI (Transferência de Dados entre PAI e FILHO).....	65
TESOURARIA.....	69
INVENTÁRIO	80
NOTA FISCAL CONJUGADA_PDV.....	81
EDI.....	82
EXTRAFORNECEDORES.....	83
ORDEM DE PRODUÇÃO E RECEITA	85
VENDAS ATACADO	89
TRANSFERÊNCIA ENTRE SEÇÕES.....	90
PDV.....	92
Painel de Controle PDV - Parâmetros Globais.....	92
ACORDO COMERCIAL	96
TROCA E DEVOLUÇÃO.....	97
RECEBIMENTO.....	101
FATURAMENTO.....	104

Parametrização de Tabela Contábil

Conceito

Conjunto de informações contábeis relativas à empresa, as quais serão utilizadas para possibilitar a efetiva contabilização das compras, pagamentos, transferências, vendas, enfim **de todas as operações contempladas pela contabilidade**.

A tabela contábil possibilita a integração com o módulo de Contabilidade do sistema, do qual obtém as contas para os lançamentos contábeis com o respectivo histórico padrão.

Através do menu acesse o **CADASTRO> FISCAL E CONTÁBIL> Tabela Contábil**

Descrição do processo

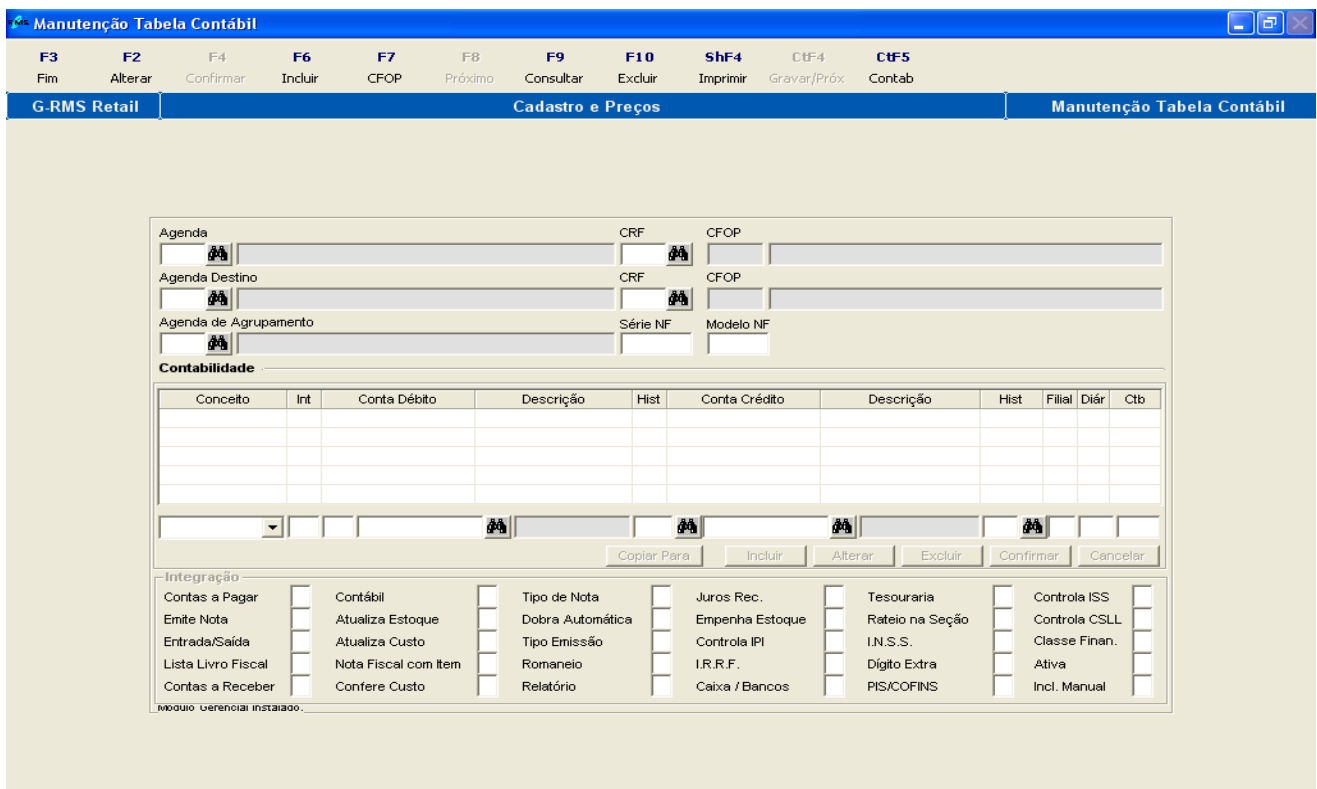

As informações da **Tabela Contábil** são ordenadas por: **Agendas e Código Fiscal**.

As Agendas e Códigos Fiscais são cadastradas de acordo com cada cliente, através do **Módulo de TABELAS**.

Módulo de Tabelas

Cadastro de Tabelas

F3 Fim F2 Alterar F6 Incluir F8 Relatório F9 Consultar F10 Excluir

G-RMS Retail | Cadastro | Tabelas

<ul style="list-style-type: none"> 001 - TABELA DE COMPRADORES 002 - TABELA DE CUSTOS 003 - TABELA DE FIGURA FISCAL 004 - TABELA DE CLASSE DO PRODUTO 005 - TABELA DE POLITICA DE PRECOS 006 - TABELA RESULTADO DE VISITA 007 - TABELA DE TIPO DE REGISTRO 008 - TABELA DE RAMO DE ATIVIDADE 009 - TABELA MODALIDADE DE PAGAMENTO 010 - TABELA DE TIPOS DE EMISSAO 011 - TABELA DE CODIGOS DE COBRANCA 012 - TABELA SISTEMA ABASTECIMENTO 013 - TABELA DE CODIGOS DE FALTA 014 - TABELA DE CODIGOS DE AGENDA 015 - TABELA TIPO CLAS.MERCADOLOGICA 016 - TABELA AGRUPAMENTO DE SECOS 017 - TABELA DE DIAS DA SEMANA 018 - TABELA DE TIPOS DE EMBALAGEM 019 - TABELA DE CODIGOS FISCAIS 020 - TABELA RESPONSAVEL POR REGIAO 021 - TABELA DE CODIGOS DE OPERACAO 022 - TABELA AGRUPAMENTO PORTADORES 023 - TABELA CODIGOS DE GERENTES 024 - TABELA CLASSE SOCIO-ECONOMICA 025 - TABELA PRIORIDADE ATENDIMENTO 026 - TABELA P/AG. OUTROS E ESTORNO 	<table border="1"> <thead> <tr> <th>Acesso</th> <th>Descrição</th> </tr> </thead> <tbody> <tr><td> </td><td> </td></tr> <tr><td> </td><td> </td></tr> <tr><td> </td><td> </td></tr> <tr><td> </td><td> </td></tr> <tr><td> </td><td> </td></tr> <tr><td> </td><td> </td></tr> <tr><td> </td><td> </td></tr> <tr><td> </td><td> </td></tr> <tr><td> </td><td> </td></tr> <tr><td> </td><td> </td></tr> <tr><td> </td><td> </td></tr> <tr><td> </td><td> </td></tr> <tr><td> </td><td> </td></tr> <tr><td> </td><td> </td></tr> <tr><td> </td><td> </td></tr> </tbody> </table> <p>Código: <input type="text"/></p> <p>Acesso: <input type="text"/></p> <p>Conteúdo: <input type="text"/></p>	Acesso	Descrição																														
Acesso	Descrição																																

Exemplo de Agendas.

Cadastro de Tabelas

F3 Fim ShF4 Imprimir

G-RMS Retail | Cadastro | Tabelas

<ul style="list-style-type: none"> 001 - TABELA DE COMPRADORES 002 - TABELA DE CUSTOS 003 - TABELA DE FIGURA FISCAL 004 - TABELA DE CLASSE DO PRODUTO 005 - TABELA DE POLITICA DE PRECOS 006 - TABELA RESULTADO DE VISITA 007 - TABELA DE TIPO DE REGISTRO 008 - TABELA DE RAMO DE ATIVIDADE 009 - TABELA MODALIDADE DE PAGAMENTO 010 - TABELA DE TIPOS DE EMISSAO 011 - TABELA DE CODIGOS DE COBRANCA 012 - TABELA SISTEMA ABASTECIMENTO 013 - TABELA DE CODIGOS DE FALTA 014 - TABELA DE CODIGOS DE AGENDA 015 - TABELA TIPO CLAS.MERCADOLOGICA 016 - TABELA AGRUPAMENTO DE SECOS 017 - TABELA DE DIAS DA SEMANA 018 - TABELA DE TIPOS DE EMBALAGEM 019 - TABELA DE CODIGOS FISCAIS 020 - TABELA RESPONSAVEL POR REGIAO 021 - TABELA DE CODIGOS DE OPERACAO 022 - TABELA AGRUPAMENTO PORTADORES 023 - TABELA CODIGOS DE GERENTES 024 - TABELA CLASSE SOCIO-ECONOMICA 025 - TABELA PRIORIDADE ATENDIMENTO 026 - TABELA P/AG. OUTROS E ESTORNO 	<table border="1"> <thead> <tr> <th colspan="2">TABELA DE CODIGOS DE AGENDA</th> </tr> <tr> <th>Acesso</th> <th>Descrição</th> </tr> </thead> <tbody> <tr><td>001</td><td>COMPRAS DE MERCAD. REVENDA</td></tr> <tr><td>002</td><td>COMPRA MERCAD. P/INDUSTRIALIZ</td></tr> <tr><td>003</td><td>DEVOLUCAO P/MAQ. REGISTRADORA</td></tr> <tr><td>004</td><td>COMPRA DE PRODUTOR RURAL</td></tr> <tr><td>005</td><td>TRANSF. MERCAD. P/REVENDA</td></tr> <tr><td>006</td><td>PRESTACAO DE SERVICOS</td></tr> <tr><td>007</td><td>CONHECIMENTO DE FRETE</td></tr> <tr><td>008</td><td>TRANSF.SAIDA MERC. DE REVENDA</td></tr> <tr><td>009</td><td>TRANSF.OUTRAS MERC.SAIDA</td></tr> <tr><td>010</td><td>DEV.MERC.REV.SAIDA C/BAIXA EST</td></tr> <tr><td>011</td><td>VENDA ATRAVES DE TICKET</td></tr> <tr><td>012</td><td>VENDAS ATRAVES DE NOTA FISCAL</td></tr> <tr><td>013</td><td>OUTRAS SAIDAS NAO ESPECIFICADA</td></tr> <tr><td>014</td><td>NOTA DE VASILHAME</td></tr> </tbody> </table> <p>Código: 14 TABELA DE CODIGOS DE AGENDA</p> <p>Acesso: <input type="text"/></p> <p>Conteúdo: <input type="text"/></p>	TABELA DE CODIGOS DE AGENDA		Acesso	Descrição	001	COMPRAS DE MERCAD. REVENDA	002	COMPRA MERCAD. P/INDUSTRIALIZ	003	DEVOLUCAO P/MAQ. REGISTRADORA	004	COMPRA DE PRODUTOR RURAL	005	TRANSF. MERCAD. P/REVENDA	006	PRESTACAO DE SERVICOS	007	CONHECIMENTO DE FRETE	008	TRANSF.SAIDA MERC. DE REVENDA	009	TRANSF.OUTRAS MERC.SAIDA	010	DEV.MERC.REV.SAIDA C/BAIXA EST	011	VENDA ATRAVES DE TICKET	012	VENDAS ATRAVES DE NOTA FISCAL	013	OUTRAS SAIDAS NAO ESPECIFICADA	014	NOTA DE VASILHAME
TABELA DE CODIGOS DE AGENDA																																	
Acesso	Descrição																																
001	COMPRAS DE MERCAD. REVENDA																																
002	COMPRA MERCAD. P/INDUSTRIALIZ																																
003	DEVOLUCAO P/MAQ. REGISTRADORA																																
004	COMPRA DE PRODUTOR RURAL																																
005	TRANSF. MERCAD. P/REVENDA																																
006	PRESTACAO DE SERVICOS																																
007	CONHECIMENTO DE FRETE																																
008	TRANSF.SAIDA MERC. DE REVENDA																																
009	TRANSF.OUTRAS MERC.SAIDA																																
010	DEV.MERC.REV.SAIDA C/BAIXA EST																																
011	VENDA ATRAVES DE TICKET																																
012	VENDAS ATRAVES DE NOTA FISCAL																																
013	OUTRAS SAIDAS NAO ESPECIFICADA																																
014	NOTA DE VASILHAME																																

Exemplos de Código Fiscal.

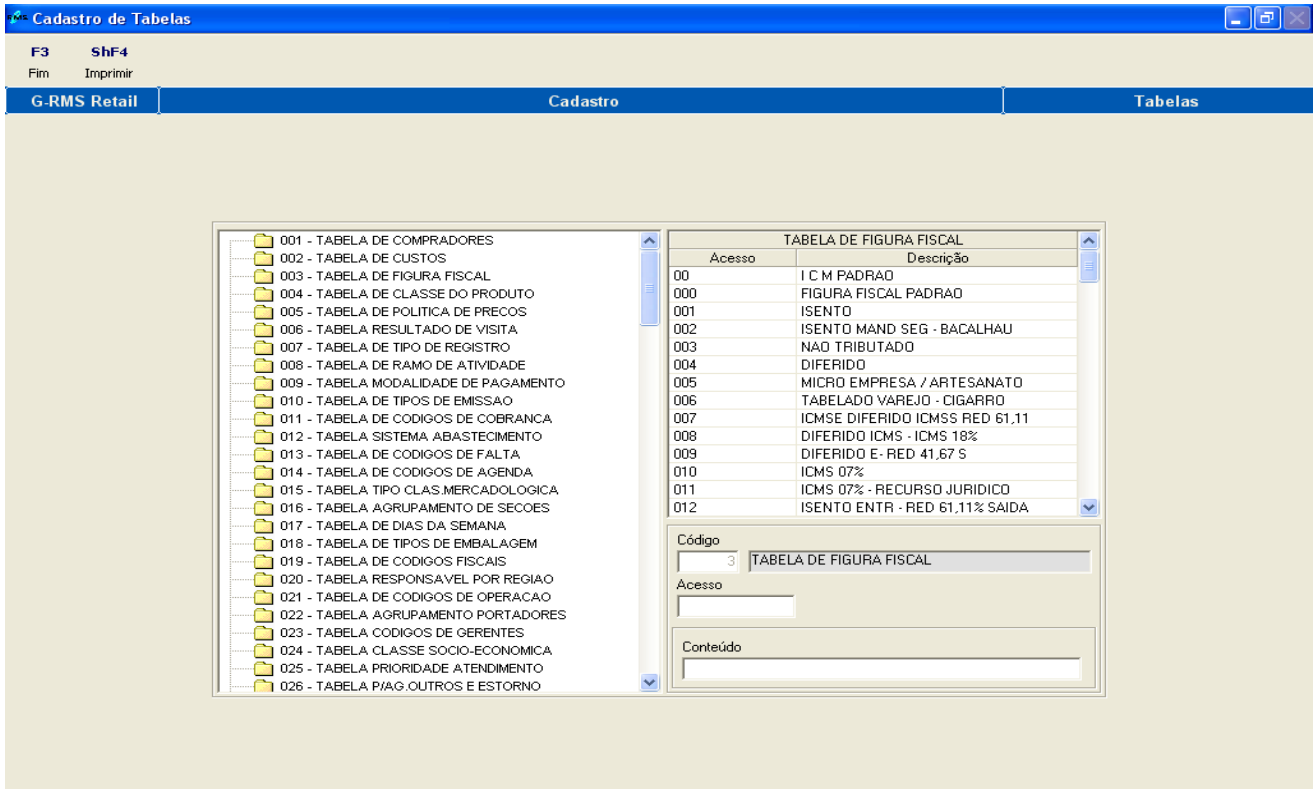

Sempre existirá o conjunto **agenda + código fiscal = 000** (Zeros) para cada agenda.

Essa situação é chamada de **agenda resumo**, que contém os atributos básicos das operações de Contabilidade, Contas a Pagar/ Receber e Caixa e Bancos, referentes à agenda e será utilizado como base de todos os códigos fiscais de operação ligados a esta agenda.

Observe a figura abaixo:

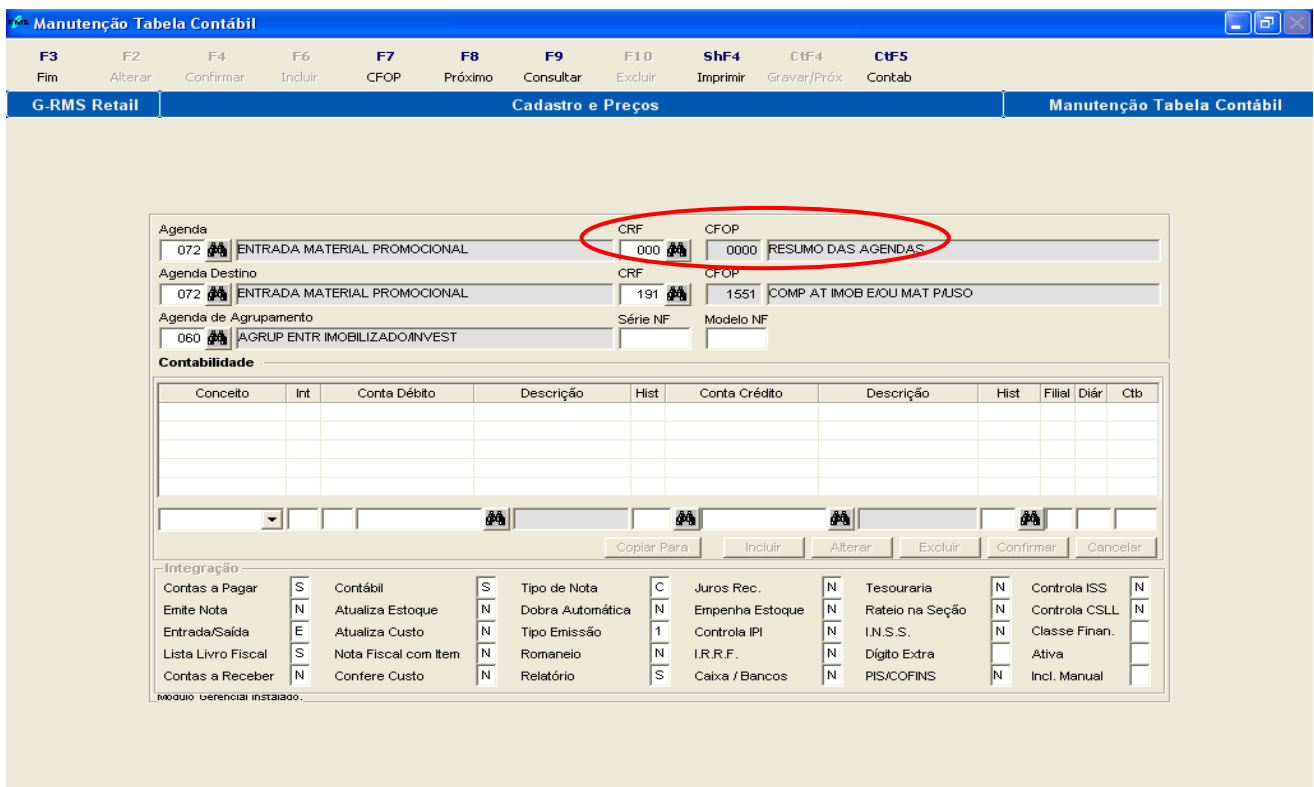

Assim, **todas as variações de códigos fiscais que seguirão para essa agenda assumirão o conteúdo dessa parametrização padrão da agenda resumo.**

Se houver alguma particularidade específica poderá ser feita a modificação no registro do código fiscal específico que tenha essa particularidade.

Existem operações na empresa que não contêm desdobramentos de códigos fiscais. Então, atribui-se no campo código fiscal um valor diferente de um C.F.O. não válido (cadastrar na tabela 19).

Para facilitar a explicação, vejamos a seguir dois exemplos:

1. Agenda com desdobramento.

AGENDA: 002 - Compra de mercadorias para comercialização.

CÓDIGO FISCAL: 112 - Dentro do Estado.

CÓDIGO FISCAL: 212 - Fora do Estado.

2. Agenda sem desdobramento.

AGENDA: 571 – Quebra identificada – Estoque.

CÓDIGO FISCAL: 000 – Resumo das agendas.

Devemos salientar que o **uso da Tabela Contábil é de extrema importância no sistema**, já que **todos os procedimentos de integração** entre os **módulos comerciais e administrativos dependem da sua parametrização.**

A quantidade de códigos de agenda será diretamente proporcional ao nível de detalhamento contábil da Empresa.

Quanto mais agendas, maior será o número de operações contabilizadas automaticamente.

Manutenção do Código Fiscal

Na Tabela Contábil há uma **Função F7 – CFOP**, onde o usuário deverá associar os códigos fiscais da Tabela 019, de três dígitos, com os códigos oficiais com quatro dígitos.

Para incluir, deverá ser informado no campo CFOP - Código Fiscal de Operação o código com quatro dígitos e no CRF - Código de Referência Fiscal o código correspondente da Tabela 019.

Existem dois campos para descrição, um para a reduzida e outro para a completa. Na descrição completa deverá ser copiada a descrição publicada no Diário Oficial.

Na opção de Consulta, o programa irá mostrar todas as agendas associadas a estes códigos na Tabela Contábil.

IMPORTANTE

Para **parametrização** da Tabela Contábil, é necessário primeiro parametrizar o **PLANO DE CONTAS e HISTÓRICO PADRÃO** no módulo contabilidade.

Plano de Contas

O plano de contas é o programa onde cadastramos as contas contábeis da empresa, permitindo ao sistema gerar as informações contábeis e seus relatórios.

Para tal cadastro, entre no programa **“Plano de contas”** dentro da **subpasta Manutenção do menu Contabilidade.**

Manutenção do Plano de Contas

F3 F4 F5 F6 F7 F8 F9 F10 ShF9 ShF4
Fim Confirma Alterar Incluir Excluir Detalhe Filial Empresa Filtrar Imprimir

G-RMS Retail Contabilidade Manutenção do Plano de Contas

Critério de Seleção
Conta inicial: _____ Conta final: _____ Descrição: _____
 Com Apuração Mensal Mês/Ano: 09/08
 Sem Apuração Anual

Conta	Descrição	A/S	Grau	Reduzido	Anterior	Débito Mês	Crédito Mês	Atual
1	ATIVO	S	1	0	0,00	0,00	0,00	0,00
11	ATIVO CIRCULANTE	S	2	0	0,00	0,00	0,00	0,00
1101	DISPONIBILIDADES	S	3	0	0,00	0,00	0,00	0,00
110101	CAIXA	S	4	0	0,00	0,00	0,00	0,00
110101000001	BANCOS	A	5	111	0,00	0,00	0,00	0,00
110101000002	FUNDO FIXO TROCO	A	5	112	0,00	0,00	0,00	0,00
110101000003	FUNDO FIXO - VERBAS DOS G	A	5	113	0,00	0,00	0,00	0,00
110101000004	CAIXA - CARTAO DE DEBITO	A	5	114	0,00	0,00	0,00	0,00
110101000005	CAIXA - PAGAMENTO DE CHEQ	A	5	115	0,00	0,00	0,00	0,00
110101000006	FECHAMENTO TESOOURARIA	A	5	1305	0,00	0,00	0,00	0,00
110102	BANCOS CONTA MOVIMENTO	S	4	0	0,00	0,00	0,00	0,00
110102000005	BANCO HSBC RECEB CARTAO	A	5	11005	0,00	0,00	0,00	0,00

Código Conta: 1 Descrição: ATIVO Conta Reduzida: 0 Grau: 1 Classe: A Analítico Sintético
Código Associado: _____ Diário Auxiliar: X-Normal Agrupamento: A-Agenda Recaptulativo: 0-Doutros Diário Padrão: 1 Saldo por Filial
Plano Alternativo: PAD Conta Alternativa: 1 Descrição: ATIVO
Códigos ECD - SPED: J100 _____ J200 _____ J300 _____ J325 _____ J350 _____ J400 _____ J425 _____

Função F6 Incluir

Ao apertar a **Função F6 Incluir**, são necessárias as seguintes informações baseadas na quantidade de graus e dígitos informados no Painel de Controle do sistema:

- ⇒ **Código da Conta:** Informar o número da conta.
- ⇒ **Descrição:** Informe o nome da conta.
- ⇒ **Sint./ Analít.:** Informe (**S** ou **A**) para conta sintética ou analítica.
- ⇒ **Grau:** Informe o grau da conta.
- ⇒ **Cód. Reduzido:** Informe o código reduzido da conta ou peça a geração automática conforme a rotina que será descrita mais adiante, neste manual.
- ⇒ **Tipo Pre:** Previsão de Orçamento. (**D**) para despesa, (**R**) para receita e (**N**) para nenhum.
- ⇒ **Anterior:** Informe o saldo anterior da conta.
- ⇒ **Débitos do Mês:** Informe os débitos do mês.
- ⇒ **Créditos do Mês:** Informe os créditos do mês.
- ⇒ **Atual:** Informe o saldo atual.

O sistema cria um **arquivo de plano de contas por empresa e por ano**.

Sua identificação na **DBA será CTB, seguido da letra P (Plano), dois dígitos para o código da empresa e dois dígitos para o ano**.

Ex: **CTBP0199** - Plano de Contas Contábil da empresa 1 para o ano de 1999.

No caso de precisar gerar plano de contas **por filiais**, utilize o programa "**Plano de Contas por Loja**" (dentro da subpasta Manutenção) e simplesmente informe o código da filial que se deseja gerar o plano.

🔔 NOTA IMPORTANTE

Toda conta **incluída** no plano de contas da empresa será **automaticamente cadastrada nas filiais**. No caso de **exclusão**, ela será **excluída de todas as filiais**, desde que o **saldo seja zero**.

O Módulo de Contabilidade cria um arquivo do Plano de Contas com os saldos de todas as filiais.

Sua identificação no **DBA é CTB seguido da letra L(Loja)**, dois dígitos para o código da empresa e dois dígitos para o ano.

Ex: **CTBL0196** - Saldo das lojas da empresa 1 para o ano de 1996.

Histórico Padrão

Neste programa são informados os históricos padrões da contabilidade usados na **INTEGRAÇÃO**. Para inclusão destas informações, entre no programa “**Histórico Padrão**” dentro da **subpasta Manutenção**.

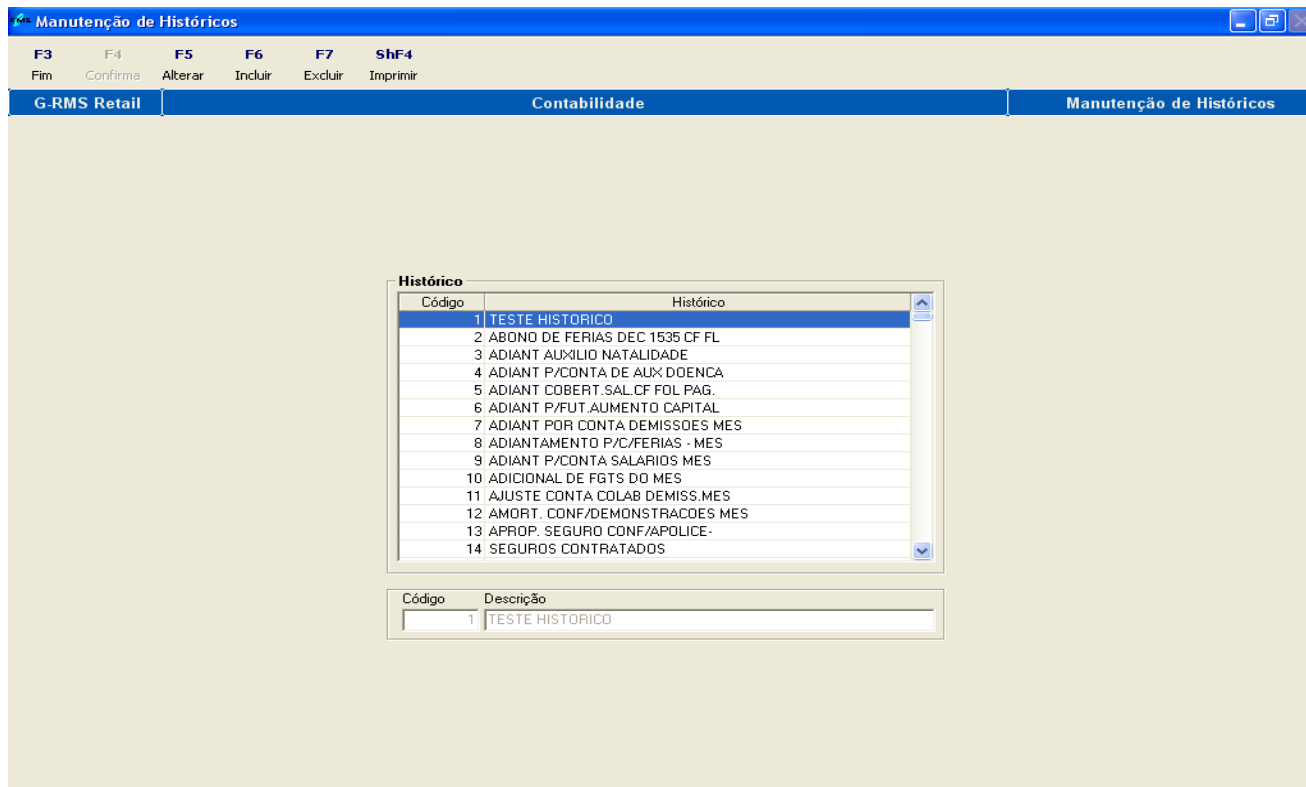

Ao apertar a **Função F6 Incluir** informe o código desejado do histórico, a descrição do histórico e finalize apertando a **Função F4 Confirmar**.

🔔 **NOTA IMPORTANTE**

Como o menu do **sistema RMS é de livre parametrização**, os nomes dos programas, bem como sua localização, são variáveis e podem divergir com o informado neste manual. Em caso de dificuldade na localização dos programas, entre em contato com o *Help Desk* da RMS.

Através da **Tabela Contábil**, **todas as operações feitas no Gestão podem ser integradas à Contabilidade**, desde que a estrutura do plano de contas esteja montada para receber as movimentações do Contas a Pagar, Contas a Receber e de Livros Fiscais.

Dentro da **Tabela Contábil** somente o **campo Contábil “S” ou “N”** e o **quadro Contabilidade** são utilizados para a integração do módulo contábil.

Para preenchimento do campo **INTG** o sistema solicitará o valor dos dois campos de integração.

- ⇒ O primeiro diz respeito ao tipo.
- ⇒ O segundo ao número de registros gerados para a Contabilidade.

Existem quatro tipos de **integrações**:

1. **Integração por Seção**: Utilizada quando, no plano de contas, os valores estão dispostos por seção: Salários - Luz - Seção Bazar, Seção Açougue.
2. **Integração por Origem**: Respeita o código de origem do Livro Fiscal.

3. **Integração por Destino:** Respeita o código do destino do Livro Fiscal.

Para estes três tipos de integração deve-se utilizar o radical principal da conta, para que o sistema a complete com o código da seção, fornecedor ou filial.

Ex: 2110100000 Fornecedores + 5001 (Fornecedor A).
1111400000 Estoques + 02 (Seção 2 Açougue).
1112100000 Bancos + 03 (Portador 3).

4. O quarto tipo de integração consiste em cadastrar a conta em seu nível mais analítico, sendo que os parâmetros:

- ⇒ **S** = (Integração por **Seção**).
- ⇒ **O** = (Integração por **Origem**)
- ⇒ **D** = (Integração por **Destino**), **são ignorados**, prevalecendo o código da conta.

Ao lado do tipo de integração, existe o parâmetro de **Analítico ou Sintético (A ou S)**.

- Ex:
- ⇒ Livro Fiscal com 600 lançamentos e Integração = **A**
 - Gerar um livro diário também com 600 lançamentos.

Se a integração for **S**, o sistema somará todas as notas fiscais de mesmo dia, fornecedor, e conta, passando para a Contabilidade apenas as linhas de totais, reduzindo o número de lançamentos no diário e no razão.

Recomendações Úteis para utilização do Módulo de Contabilidade.

O Plano de Contas deve ser o mais simples possível.

Observe que não é necessário criar contas por filial, como fornecedores, caixa, etc. O sistema cria essas contas automaticamente. Também não é necessário criar um plano de contas para cada filial.

O Sistema RMS não trabalha com o conceito de Centros de Custo, **para ele Centros de Custo é igual a Filiais.**

Os lançamentos automáticos na Contabilidade são consequência dos processos de **Recebimento, Faturamento, Contas a Pagar e Contas a Receber** da Empresa.

Para que **não tenha problemas com a Contabilidade** é necessário que:

- ⇒ O seu cadastro de produtos esteja sempre atualizado e correto.
- ⇒ As suas tabelas fiscais estejam sempre atualizadas em relação à legislação vigente.
- ⇒ Os seus parâmetros de controle estejam corretos.
- ⇒ Os colaboradores que executam o recebimento e o faturamento estejam bem treinados com relação aos aspectos fiscais e contábeis das suas funções.
- ⇒ Os seus fornecedores respeitem seus pedidos de compra, evitando situações em que o recebimento implique em forçar a entrada da nota por problemas de divergência em relação ao pedido, principalmente no que diz respeito a tributos.
- ⇒ **A parametrização das integrações esteja correta.**

- ⇒ A integração com a contabilidade deve ser feita após a atualização de todos os registros nos módulos de origem das informações.
- ⇒ Deve ser evitada a atualização tardia de documentos, pois estes podem se referir a meses já encerrados contabilmente.

Para efetuar alterações nas agendas pressione a **Função F2 Alterar** e o sistema libera os campos para serem alterados com exceção dos campos referentes à contabilidade.

Para **alterar as CONTAS DE INTEGRAÇÃO** nas agendas, pressione a **Função Ctf5 Contab.**, o sistema exibirá uma janela para informar a seleção de mês. Informe o mês e o ano que valerá a alteração das contas contábeis e aperte a **Função F4 Confirmar**.

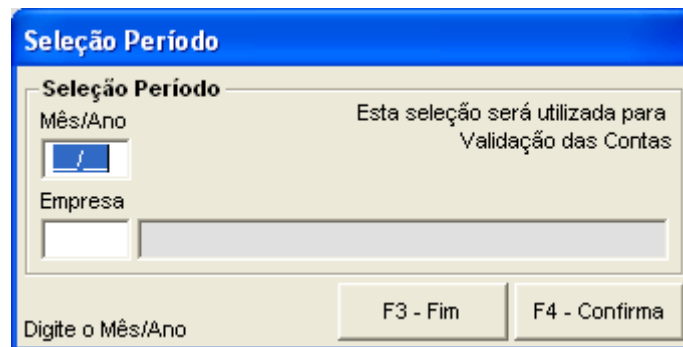

Seleção Período

Seleção Período

Mês/Ano: Esta seleção será utilizada para Validação das Contas

Empresa:

Botões: F3 - Fim, F4 - Confirma

Texto: Digite o Mês/Ano

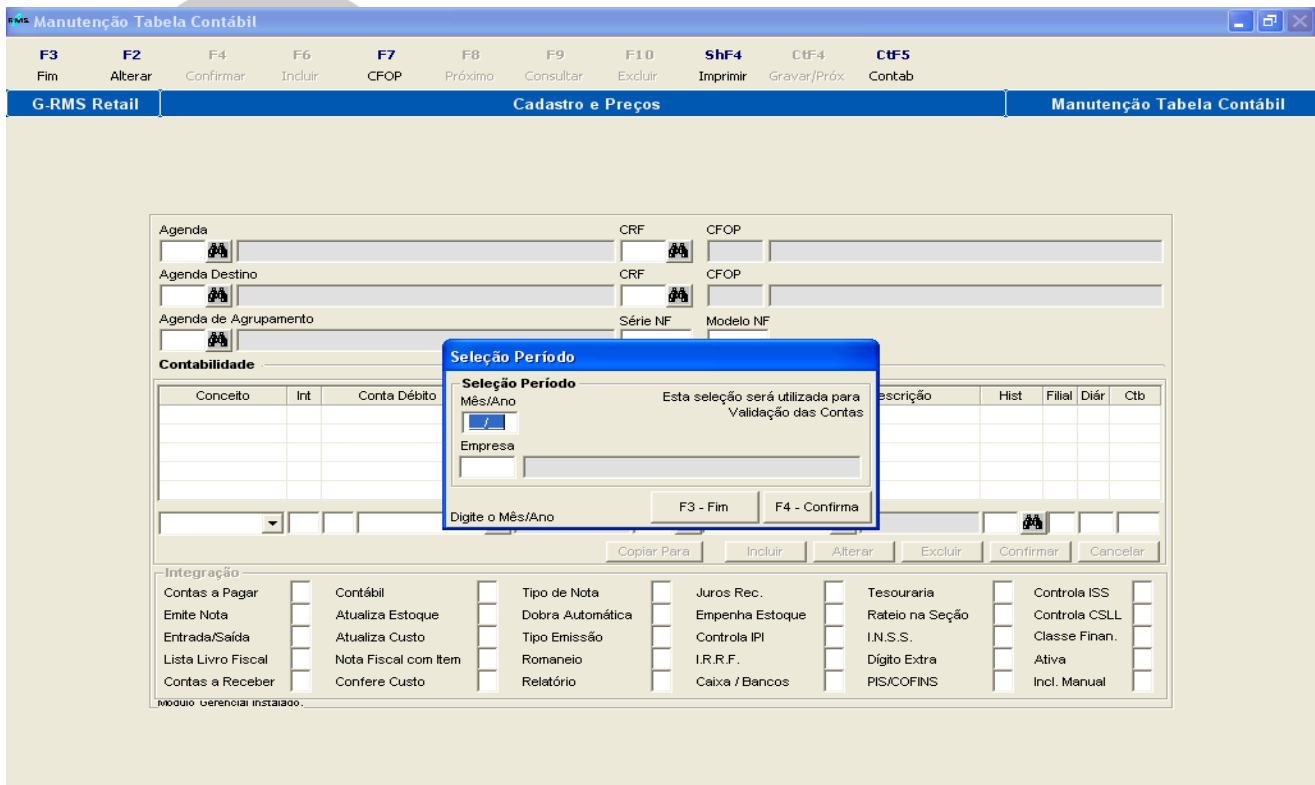

Manutenção Tabela Contábil

Barra de Funções: F3 Fim, F2 Alterar, F4 Confirmar, F6 Incluir, F7 CFOP, F8 Próximo, F9 Consultar, F10 Excluir, SHF4 Imprimir, CTF4 Gravar/Próx, CTF5 Contab

Menu: G-RMS Retail | Cadastro e Preços | Manutenção Tabela Contábil

Campos de Agenda:

- Agenda: CRF: CFOP:
- Agenda Destino: CRF: CFOP:
- Agenda de Agrupamento: Série NF: Modelo NF:

Contabilidade:

Conceito	Int	Conta Débito	Descrição	Hist	Filial	Diár	Ctb

Botões: Copiar Para, Incluir, Alterar, Excluir, Confirmar, Cancelar

Integração:

Contas a Pagar	<input type="checkbox"/>	Contábil	<input type="checkbox"/>	Tipo de Nota	<input type="checkbox"/>	Juros Rec.	<input type="checkbox"/>	Tesouraria	<input type="checkbox"/>	Controla ISS	<input type="checkbox"/>
Emitir Nota	<input type="checkbox"/>	Atualiza Estoque	<input type="checkbox"/>	Dobra Automática	<input type="checkbox"/>	Empenha Estoque	<input type="checkbox"/>	Rateio na Seção	<input type="checkbox"/>	Controla CSLL	<input type="checkbox"/>
Entrada/Saída	<input type="checkbox"/>	Atualiza Custo	<input type="checkbox"/>	Tipo Emissão	<input type="checkbox"/>	Controla IPI	<input type="checkbox"/>	I.N.S.S.	<input type="checkbox"/>	Classe Finan.	<input type="checkbox"/>
Lista Livro Fiscal	<input type="checkbox"/>	Nota Fiscal com Item	<input type="checkbox"/>	Romaneio	<input type="checkbox"/>	I.R.R.F.	<input type="checkbox"/>	Dígito Extra	<input type="checkbox"/>	Ativa	<input type="checkbox"/>
Contas a Receber	<input type="checkbox"/>	Confere Custo	<input type="checkbox"/>	Relatório	<input type="checkbox"/>	Caixa / Bancos	<input type="checkbox"/>	PIS/COFINS	<input type="checkbox"/>	Incl. Manual	<input type="checkbox"/>

Modulo gerenciais instalado.

Feito isso o sistema libera a digitação dos campos da Contabilidade para digitação.

Manutenção Tabela Contábil

F3 Fim F2 Alterar F4 Confirmar F6 Incluir F7 CFOP F8 Próximo F9 Consultar F10 Excluir ShF4 Imprimir CTF4 Gravar/Próx CTF5 Contab

G-RMS Retail Cadastro e Preços Manutenção Tabela Contábil

Agenda CRF CFOP

Agenda Destino CRF CFOP

Agenda de Agrupamento Série NF Modelo NF

Contabilidade

Conceito	Int	Conta Débito	Descrição	Hist	Conta Crédito	Descrição	Hist	Filial	Diár	Ctb

Copiar Para Incluir Alterar Excluir Confirmar Cancelar

Integração

Contas a Pagar	<input type="checkbox"/>	Contábil	<input type="checkbox"/>	Tipo de Nota	<input type="checkbox"/>	Juros Rec.	<input type="checkbox"/>	Tesouraria	<input type="checkbox"/>	Controla ISS	<input type="checkbox"/>
Emitir Nota	<input type="checkbox"/>	Atualiza Estoque	<input type="checkbox"/>	Dobra Automática	<input type="checkbox"/>	Empenha Estoque	<input type="checkbox"/>	Rateio na Seção	<input type="checkbox"/>	Controla CSLL	<input type="checkbox"/>
Entrada/Saída	<input type="checkbox"/>	Atualiza Custo	<input type="checkbox"/>	Tipo Emissão	<input type="checkbox"/>	Controla IPI	<input type="checkbox"/>	I.N.S.S.	<input type="checkbox"/>	Classe Finan.	<input type="checkbox"/>
Lista Livro Fiscal	<input type="checkbox"/>	Nota Fiscal com Item	<input type="checkbox"/>	Romaneio	<input type="checkbox"/>	I.R.R.F.	<input type="checkbox"/>	Dígito Extra	<input type="checkbox"/>	Ativa	<input type="checkbox"/>
Contas a Receber	<input type="checkbox"/>	Confere Custo	<input type="checkbox"/>	Relatório	<input type="checkbox"/>	Caixa / Bancos	<input type="checkbox"/>	PIS/COFINS	<input type="checkbox"/>	Incl. Manual	<input type="checkbox"/>

Novo usuário gerencial instalado.

A tabela abaixo mostra como parametrizar corretamente os campos do módulo TABELA CONTÁBIL.

Nome	Conteúdo	Descrição
Agenda	Tabela 014	Código da agenda definido em tabela com 3 dígitos.
Código Fiscal	Tabela 019	Código Fiscal definido em tabela.
Agenda Destino	Tabela 014	Código da agenda destino definido em tabela (para agendas com dobra).
Fiscal Destino	Tabela 019	Código fiscal destino definido em tabela (para agendas com dobra).
Agenda de Agrupamento	Tabela 014	Código da Agenda para agrupamento de despesas com fins de relatório gerencial. Só utilizado em agendas de despesa e seu uso é opcional.
Série NF		Série da Nota Fiscal (opcional).
Modelo NF		Informar qual o modelo da Nota Fiscal – (Campo utilizado para o SINTEGRA)
Contabilidade		
Conceito		São as variáveis dos padrões da RMS que serão utilizados para integrar os lançamentos. Os conceitos da contabilidade são os nomes dados aos valores possíveis de contabilização de cada registro contábil

Integração		<p>Forma de Integração por:</p> <ul style="list-style-type: none"> ▪ “O” = origem. ▪ “D” = destino. ▪ “L” = loja. ▪ “S” = seção. ▪ “P” = portador. ▪ “B” = banco. ▪ “A” = analítico. ▪ “F” = figura, ▪ “Q” =alíquota. <p>E se integra o movimento:</p> <ul style="list-style-type: none"> ▪ “A” = analítico. ▪ “S” = sintético.
Conta Débito		Número da conta devedora do plano de contas para as operações de pagamentos e recebimentos através do Banco (o plano de contas já deve estar cadastrado no modulo contabilidade).
Descrição		Nome da Conta Débito
Hist		Código de histórico do lançamento na conta devedora de compra /venda. (O histórico padrão já deve estar cadastrado no modulo contabilidade).
Conta Crédito		Número da conta credora do plano de contas para as operações de compra ou venda (o plano de contas já deve estar cadastrado no modulo contabilidade).
Descrição		Nome da Conta Crédito
Histórico		Código de histórico do lançamento na conta credora de compra /venda. (O histórico padrão já deve estar cadastrado no modulo contabilidade).
Filial		Se vai contabilizar pela Filial. SEMPRE “F”
Diár		Informar o número do diário, onde será impresso Movimento. Ex: 1 = Diário Geral, 2 = Diário geral de Fornecedor, 3 = Diário Auxiliar de Clientes.
Ctb		C – Contábil, G - Gerencial ou O – Outros.
Integração		
Contas a Pagar		<p>Esta operação deve ser integrada no Contas a Pagar?</p> <ul style="list-style-type: none"> ▪ S =Sim. ▪ N =Não.
Emite Nota		<p>Emite NF para essa operação?</p> <ul style="list-style-type: none"> ▪ S =Sim. ▪ N =Não.
Entrada/ Saída		<p>É uma operação de Entrada ou Saída?</p> <ul style="list-style-type: none"> ▪ E =Entrada. ▪ S =Saída.
Lista Livro Fiscal		<p>Esta operação deve ser listada no Livro Fiscal?</p> <ul style="list-style-type: none"> ▪ S =Sim. ▪ N =Não.
Contas a Receber		<p>Esta operação deve ser integrada no Contas a Receber?</p> <ul style="list-style-type: none"> ▪ S =Sim. ▪ N =Não.

Contábil		<p>Esta operação deve ser integrada na Contabilidade?</p> <ul style="list-style-type: none"> ▪ S =Sim. ▪ N =Não.
Atualiza Estoque		<p>Esta operação deve atualizar Estoque?</p> <ul style="list-style-type: none"> ▪ S =Sim. ▪ N =Não.
Atualiza Custo		<p>Esta operação deve atualizar Custos?</p> <ul style="list-style-type: none"> ▪ S =Sim. ▪ N =Não.
Nota Fiscal com Item		<p>Nesta operação a Nota Fiscal contém item?</p> <ul style="list-style-type: none"> ▪ S =Sim. ▪ N =Não.
Confere Custo		<p>Esta operação confere custo com Pedido ou Cadastro?</p> <ul style="list-style-type: none"> ▪ S =Sim. ▪ N =Não.
Tipo de Nota		<ul style="list-style-type: none"> ▪ Tipo de operação: ▪ Compra "C". ▪ Transferência "T". ▪ Venda "V". ▪ Devolução "D". ▪ Remessa "R". ▪ Frete "F". ▪ Outros "O".
Dobra Automática		<p>Esta operação dobra Nota Fiscal?</p> <ul style="list-style-type: none"> ▪ S =Sim. ▪ N =Não.
Tipo Emissão		<p>Tipo de documento:</p> <ul style="list-style-type: none"> ▪ "1" = Nota Fiscal. ▪ "2" = Fechamento máquina registradora. ▪ "3" = Remarcação / Demarcação. ▪ "4" = Venda máquina registradora / Nota Fiscal. ▪ "5" = Estado. ▪ "6" = Livro Fiscal. ▪ "7" = E. Futura. ▪ "8" = NF Débito. ▪ "9" = NF Complementar.
Romaneio		<p>Nesta operação deve-se digitar se o sistema deve emitir o Romaneio</p> <ul style="list-style-type: none"> ▪ S =Sim. ▪ N =Não. <p>(*) Para emitir o Romaneio Consolidado, selecione todas as ordens de produção a consolidar as quantidades e emita o Romaneio.</p>
Relatório		<p>Nesse campo deve-se informar se o sistema irá emitir essa movimentação em relatório.</p> <ul style="list-style-type: none"> ▪ S =Sim. ▪ N =Não.
Juros Recebidos		<p>Gera ou não cobrança no Contas a Receber de títulos referentes a juros de atrasos ou pagamentos a menor.</p> <ul style="list-style-type: none"> ▪ S =Sim. ▪ N =Não.

Empenha Estoque		Nesse campo deve-se definir se será dado baixa no sistema antes de a Nota Fiscal ser atualizada, estando o produto fisicamente no estoque. ▪ S =Sim. ▪ N =Não.
Controla IPI		Controla o cálculo de IPI na nota? ▪ S =Sim. ▪ N =Não.
I.R.R.F.	Tabela 306	Incide IRRF? ▪ S =Sim. ▪ N =Não.
Caixa/ Bancos		Integra no modulo Caixa e Bancos? ▪ S =Sim. ▪ N =Não.
Tesouraria		Integra no modulo Tesouraria? ▪ S =Sim. ▪ N =Não.
Rateio na Seção		Há rateio na seção? ▪ S =Sim. ▪ N =Não.
I.N.S.S.		Incide INSS? ▪ S =Sim. ▪ N =Não.
Dígito Extra		Esse campo identifica no CFO (Código Fiscal de Operação). Ex.: o dígito adicional nos CFO 1.99.1 ou 1.99.9. Só deve ser preenchido em CFO que possuem dígito extra.
PIS/ COFINS		Apuração de PIS / COFINS. ▪ "S" sim. ▪ "N" não. ▪ "R" retém na entrada. ▪ "P" retém no pagamento para apuração de PIS.
Controla ISS		Apuração de ISS. ▪ "S" sim. ▪ "N" não. ▪ "R" retém na entrada. ▪ "P" retém no pagamento para apuração de ISS.
Controla CSLL		Apuração de CSLL. ▪ "S" sim. ▪ "N" não. ▪ "P" retém no pagamento para apuração de CSLL.
Classe Finan.		▪ "C" = Comercial. ▪ "N" = Não Comercial.
Ativa		Determina se a Tabela está sendo utilizada pela filial. ▪ A= Agenda Ativa ▪ N = Agenda Inativa
Incl. Manual		Determina se a Nota Fiscal pode ser incluída manualmente ou se é utilizado o sistema de EDI. ▪ S = Agenda Aceita Inclusão manual. ▪ N = Agenda Só aceita Inclusão Automática.

Tabela Fiscal Mercantil

Conjunto de informações relativas à empresa, que regerá todas as operações no âmbito fiscal para compra, venda, transferência, devolução, simples remessa etc., tanto para dentro quanto para fora do Estado.

Esta tabela efetua as ligações com as tabelas de Código Fiscal, Figuras Fiscais e Código de Operação.

São interligadas através desta parametrização as informações: “Estado Origem”, “Estado Destino”, “Código Fiscal”, “Figura Fiscal”, e dados referentes à tributação.

É necessário, portanto, que quem realizar esse cadastro tenha pleno domínio do sistema de tributação nacional e visão para a interação com os outros módulos do sistema, já que as informações parametrizadas através da tabela fiscal serão agregadas ao processamento dos módulos de Recebimento, Vendas e Faturamento, principalmente a que será efetuada a apuração do ICMS (Livros Fiscais).

👉 OBSERVAÇÕES IMPORTANTES

No cadastramento de figuras com substituição tributária:

- ⇒ Nos **CFO’s de vendas**, tanto normais quanto de ST com figuras de ST onde não se informam percentuais algum, deverá ser informado no **último campo "%SubTr"** algum **valor diferente de zero (0,01)**.
- ⇒ Nos casos onde, no Recebimento, se fará uso do **código de operação "9"**, cadastrado na Tabela 21, caso ocorra **incidência de % de redução de base de cálculo diferente para o PVV**.
- ⇒ Para o ICMS normal, o **% de redução para o PVV** deve ser informado no **campo "%BaseRed"** e o **% de redução para o ICMS** normal no **campo "LcrPres"**.

Acesse o programa através do menu **CADASTRO> FISCAL E CONTÁBIL> Tabela Fiscal**.

Origem	Destino	CRF	Figura	PDV	Oper	Sit	% ICMS	% StrDst	% LcrPres	% ICMF	% BaseRed	% SubTr

Tabela com as instruções para preenchimento dos campos da TABELA FISCAL

Nome	Conteúdo	Descrição
Origem	Tabela 060	Sigla do Estado de origem da operação.
Destino	Tabela 060	Sigla do Estado de destino da operação.
CRF	Tabela 019	Código Fiscal da operação descrito em tabela.
Figura	Tabela 003	Código da figura fiscal da operação descrita em tabela.
PDV		Indicar se a operação é controlada por regime de PDV ▪ S =Sim. ▪ N =Não.
Oper	Tabela 021	Código da operação tributária descrito em tabela (exemplo: tributado).
Sit	Tabela 047	Código da procedência da Operação definido em tabela.
% ICMS		Alíquota de ICMS da Operação.
% Str. Dst		Alíquota de Substituição Tributária do Distribuidor.
% LcrPres		Percentual de margem para cálculo do crédito presumido.
% ICMF		Percentual do ICMS retido na fonte em caso de Substituição tributária.
% BaseRed		Percentual de redução da base de cálculo do ICMS.
% SubTr		Percentual de margem para cálculo do PVV quando houver substituição tributária do fornecedor.

PARAMETRIZAÇÃO DA TABELA CONTÁBIL POR MÓDULO

COMPRA PARA ENTREGA FUTURA.

Agenda de Compra de Mercadoria com ENTREGA FUTURA.
Agenda 651 –

Manutenção Tabela Contábil

F3 F2 F4 F6 F7 F8 F9 F10 ShF4 CTF4 CTF5
 Fim Alterar Confirmar Incluir CFOP Próximo Consultar Excluir Imprimir Gravar/Próx. Contab

G-RMS Retail Cadastro e Preços Manutenção Tabela Contábil

Agenda 651 COMPRAS MERC ENTREGA FUTURA CRF 000 CFOP 0000 RESUMO DAS AGENDAS
 Agenda Destino 651 COMPRAS MERC ENTREGA FUTURA CRF 103 CFOP 1117 COMPRA MERC ENTREGA FUTURA
 Agenda de Agrupamento Série NF Modelo NF

Contabilidade

Conceito	Int	Conta Débito	Descrição	Hist	Conta Crédito	Descrição	Hist	Filial	Diár	Ctb

Copiar Para Incluir Alterar Excluir Confirmar Cancelar

Integração

Contas a Pagar	S	Contábil	S	Tipo de Nota	C	Juros Rec.	N	Tesouraria	N	Controla ISS	N
Emite Nota	N	Atualiza Estoque	N	Dobra Automática	N	Empenha Estoque	S	Rateio na Seção	N	Controla CSLL	N
Entrada/Saída	E	Atualiza Custo	N	Tipo Emissão	7	Controla IPI	S	I.N.S.S.	N	Classe Finan.	N
Lista Livro Fiscal	S	Nota Fiscal com Item	S	Romaneio	N	I.R.R.F.	N	Dígito Extra		Ativa	S
Contas a Receber	N	Confere Custo	S	Relatório	N	Caixa / Bancos	N	PIS/COFINS	N	Incl. Manual	S

Modelo gerencial instalado.

Manutenção Tabela Contábil

F3 F2 F4 F6 F7 F8 F9 F10 ShF4 CTF4 CTF5
 Fim Alterar Confirmar Incluir CFOP Próximo Consultar Excluir Imprimir Gravar/Próx. Contab

G-RMS Retail Cadastro e Preços Manutenção Tabela Contábil

Agenda 651 COMPRAS MERC ENTREGA FUTURA CRF 103 CFOP 1117 COMPRA MERC ENTREGA FUTURA
 Agenda Destino 651 COMPRAS MERC ENTREGA FUTURA CRF 103 CFOP 1117 COMPRA MERC ENTREGA FUTURA
 Agenda de Agrupamento Série NF Modelo NF

Contabilidade

Conceito	Int	Conta Débito	Descrição	Hist	Conta Crédito	Descrição	Hist	Filial	Diár	Ctb

Copiar Para Incluir Alterar Excluir Confirmar Cancelar

Integração

Contas a Pagar	S	Contábil	S	Tipo de Nota	C	Juros Rec.	N	Tesouraria	N	Controla ISS	N
Emite Nota	N	Atualiza Estoque	N	Dobra Automática	N	Empenha Estoque	N	Rateio na Seção	N	Controla CSLL	N
Entrada/Saída	E	Atualiza Custo	N	Tipo Emissão	7	Controla IPI	S	I.N.S.S.	N	Classe Finan.	N
Lista Livro Fiscal	S	Nota Fiscal com Item	S	Romaneio	N	I.R.R.F.	N	Dígito Extra		Ativa	S
Contas a Receber	N	Confere Custo	S	Relatório	N	Caixa / Bancos	N	PIS/COFINS	N	Incl. Manual	S

Modelo gerencial instalado.

Manutenção Tabela Contábil

F3 F2 F4 F6 F7 F8 F9 F10 ShF4 CTF4 CTF5
 Fim Alterar Confirmar Incluir CFOP Próximo Consultar Excluir Imprimir Gravar/Próx Contab

G-RMS Retail Cadastro e Preços Manutenção Tabela Contábil

Agenda 651 COMPRAS MERC ENTREGA FUTURA CRF 203 CFOP 2117 COMPRA MERC ENTREGA FUTURA

Agenda Destino 651 COMPRAS MERC ENTREGA FUTURA CRF 203 CFOP 2117 COMPRA MERC ENTREGA FUTURA

Agenda de Agrupamento Série NF Modelo NF

Contabilidade

Conceito	Int	Conta Débito	Descrição	Hist	Conta Crédito	Descrição	Hist	Filial	Diár	Ctb

Copiar Para Incluir Alterar Excluir Confirmar Cancelar

Integração

Contas a Pagar	S	Contábil	S	Tipo de Nota	C	Juros Rec.	N	Tesouraria	N	Controla ISS	N
Emitir Nota	N	Atualiza Estoque	N	Dobra Automática	N	Empenha Estoque	N	Rateio na Seção	N	Controla CSLL	N
Entrada/Saída	E	Atualiza Custo	N	Tipo Emissão	7	Controla IPI	S	I.N.S.S.	N	Classe Finan.	N
Lista Livro Fiscal	S	Nota Fiscal com Item	S	Romaneio	N	I.R.R.F.	N	Dígito Extra		Ativa	S
Contas a Receber	N	Confere Custo	S	Relatório	N	Caixa / Bancos	N	PIS/COFINS	N	Incl. Manual	S

Modelo operacional instalado.

Agenda de Devolução de Compra de mercadoria com ENTREGA FUTURA. Agenda 684 –

Manutenção Tabela Contábil

F3 F2 F4 F6 F7 F8 F9 F10 ShF4 CTF4 CTF5
 Fim Alterar Confirmar Incluir CFOP Próximo Consultar Excluir Imprimir Gravar/Próx Contab

G-RMS Retail Cadastro e Preços Manutenção Tabela Contábil

Agenda 684 DEV. COMPRA ENTREGA FUTURA CRF 000 CFOP 0000 RESUMO DAS AGENDAS

Agenda Destino 684 DEV. COMPRA ENTREGA FUTURA CRF 594 CFOP 5949 DEV. COMPRA ENTREGA FUTURA

Agenda de Agrupamento Série NF Modelo NF

Contabilidade

Conceito	Int	Conta Débito	Descrição	Hist	Conta Crédito	Descrição	Hist	Filial	Diár	Ctb

Copiar Para Incluir Alterar Excluir Confirmar Cancelar

Integração

Contas a Pagar	N	Contábil	S	Tipo de Nota	D	Juros Rec.	N	Tesouraria	N	Controla ISS	N
Emitir Nota	S	Atualiza Estoque	S	Dobra Automática	N	Empenha Estoque	S	Rateio na Seção	N	Controla CSLL	N
Entrada/Saída	S	Atualiza Custo	S	Tipo Emissão	7	Controla IPI	N	I.N.S.S.	N	Classe Finan.	C
Lista Livro Fiscal	S	Nota Fiscal com Item	S	Romaneio	S	I.R.R.F.	N	Dígito Extra		Ativa	S
Contas a Receber	N	Confere Custo	S	Relatório	S	Caixa / Bancos	N	PIS/COFINS	N	Incl. Manual	S

Modelo operacional instalado.

Manutenção Tabela Contábil

F3 F2 F4 F6 F7 F8 F9 F10 ShF4 CTF4 CTF5
 Fim Alterar Confirmar Incluir CFOP Próximo Consultar Excluir Imprimir Gravar/Próx. Contab

G-RMS Retail Cadastro e Preços Manutenção Tabela Contábil

Agenda 684 DEV. COMPRA ENTREGA FUTURA CRF 594 CFOP 5949 DEV. COMPRA ENTREGA FUTURA

Agenda Destino 684 DEV. COMPRA ENTREGA FUTURA CRF 594 CFOP 5949 DEV. COMPRA ENTREGA FUTURA

Agenda de Agrupamento Série NF Modelo NF

Contabilidade

Conceito	Int	Conta Débito	Descrição	Hist	Conta Crédito	Descrição	Hist	Filial	Diár	Ctb

Copiar Para Incluir Alterar Excluir Confirmar Cancelar

Integração

Contas a Pagar	N	Contábil	S	Tipo de Nota	D	Juros Rec.	N	Tesouraria	N	Controla ISS	N
Emitir Nota	S	Atualiza Estoque	S	Dobra Automática	N	Empenha Estoque	S	Rateio na Seção	N	Controla CSLL	N
Entrada/Saída	S	Atualiza Custo	S	Tipo Emissão	7	Controla IPI	N	I.N.S.S.	N	Classe Finan.	N
Lista Livro Fiscal	S	Nota Fiscal com Item	S	Romaneio	S	I.R.R.F.	N	Dígito Extra		Ativa	S
Contas a Receber	N	Confere Custo	S	Relatório	S	Caixa / Bancos	N	PIS/COFINS	N	Incl. Manual	S

Modelo gerencial instalado.

Manutenção Tabela Contábil

F3 F2 F4 F6 F7 F8 F9 F10 ShF4 CTF4 CTF5
 Fim Alterar Confirmar Incluir CFOP Próximo Consultar Excluir Imprimir Gravar/Próx. Contab

G-RMS Retail Cadastro e Preços Manutenção Tabela Contábil

Agenda 684 DEV. COMPRA ENTREGA FUTURA CRF 694 CFOP 6949 DEV. MERC. ENTREGA FUTURA

Agenda Destino 684 DEV. COMPRA ENTREGA FUTURA CRF 694 CFOP 6949 DEV. MERC. ENTREGA FUTURA

Agenda de Agrupamento Série NF Modelo NF

Contabilidade

Conceito	Int	Conta Débito	Descrição	Hist	Conta Crédito	Descrição	Hist	Filial	Diár	Ctb

Copiar Para Incluir Alterar Excluir Confirmar Cancelar

Integração

Contas a Pagar	N	Contábil	S	Tipo de Nota	D	Juros Rec.	N	Tesouraria	N	Controla ISS	N
Emitir Nota	S	Atualiza Estoque	S	Dobra Automática	N	Empenha Estoque	S	Rateio na Seção	N	Controla CSLL	N
Entrada/Saída	S	Atualiza Custo	S	Tipo Emissão	7	Controla IPI	N	I.N.S.S.	N	Classe Finan.	C
Lista Livro Fiscal	S	Nota Fiscal com Item	S	Romaneio	S	I.R.R.F.	N	Dígito Extra		Ativa	S
Contas a Receber	N	Confere Custo	S	Relatório	S	Caixa / Bancos	N	PIS/COFINS	N	Incl. Manual	S

Modelo gerencial instalado.

Agenda de Remessa de Mercadoria para ENTREGA FUTURA. Agenda 198 –

Manutenção Tabela Contábil [Min] [Max] [Fechar]

F3 F2 F4 F6 F7 F8 F9 F10 ShF4 CTF4 CTF5
Fim Alterar Confirmar Incluir CFOP Próximo Consultar Excluir Imprimir Gravar/Próx. Contab

G-RMS Retail
Cadastro e Preços
Manutenção Tabela Contábil

Agenda REMESSA MERCADORIA FUTURA CRF CFOP RESUMO DAS AGENDAS

Agenda Destino REMESSA MERCADORIA FUTURA CRF CFOP REMESSA MERC ENTREGA FUTURA

Agenda de Agrupamento Série NF Modelo NF

Contabilidade

Conceito	Int	Conta Débito	Descrição	Hist	Conta Crédito	Descrição	Hist	Filial	Diár	Ctb

Integração

Contas a Pagar	<input type="checkbox" value="N"/>	Contábil	<input type="checkbox" value="S"/>	Tipo de Nota	<input type="checkbox" value="R"/>	Juros Rec.	<input type="checkbox" value="N"/>	Tesouraria	<input type="checkbox" value="N"/>	Controla ISS	<input type="checkbox" value="N"/>
Emitir Nota	<input type="checkbox" value="N"/>	Atualiza Estoque	<input type="checkbox" value="S"/>	Dobra Automática	<input type="checkbox" value="N"/>	Empenha Estoque	<input type="checkbox" value="N"/>	Rateio na Seção	<input type="checkbox" value="N"/>	Controla CSLL	<input type="checkbox" value="N"/>
Entrada/Saída	<input type="checkbox" value="E"/>	Atualiza Custo	<input type="checkbox" value="S"/>	Tipo Emissão	<input type="checkbox" value="7"/>	Controla IPI	<input type="checkbox" value="S"/>	I.N.S.S.	<input type="checkbox" value="N"/>	Classe Finan.	<input type="checkbox" value="C"/>
Lista Livro Fiscal	<input type="checkbox" value="S"/>	Nota Fiscal com Item	<input type="checkbox" value="S"/>	Romaneio	<input type="checkbox" value="S"/>	I.R.R.F.	<input type="checkbox" value="N"/>	Dígito Extra	<input type="checkbox" value="N"/>	Ativa	<input type="checkbox" value="S"/>
Contas a Receber	<input type="checkbox" value="N"/>	Confere Custo	<input type="checkbox" value="N"/>	Relatório	<input type="checkbox" value="S"/>	Caixa / Bancos	<input type="checkbox" value="N"/>	PIS/COFINS	<input type="checkbox" value="S"/>	Incl. Manual	<input type="checkbox" value="S"/>

Modulo gerencial instalado.

Manutenção Tabela Contábil [Min] [Max] [Fechar]

F3 F2 F4 F6 F7 F8 F9 F10 ShF4 CTF4 CTF5
Fim Alterar Confirmar Incluir CFOP Próximo Consultar Excluir Imprimir Gravar/Próx. Contab

G-RMS Retail
Cadastro e Preços
Manutenção Tabela Contábil

Agenda REMESSA MERCADORIA FUTURA CRF CFOP REMESSA MERC ENTREGA FUTURA

Agenda Destino REMESSA MERCADORIA FUTURA CRF CFOP REMESSA MERC ENTREGA FUTURA

Agenda de Agrupamento Série NF Modelo NF

Contabilidade

Conceito	Int	Conta Débito	Descrição	Hist	Conta Crédito	Descrição	Hist	Filial	Diár	Ctb

Integração

Contas a Pagar	<input type="checkbox" value="N"/>	Contábil	<input type="checkbox" value="S"/>	Tipo de Nota	<input type="checkbox" value="R"/>	Juros Rec.	<input type="checkbox" value="N"/>	Tesouraria	<input type="checkbox" value="N"/>	Controla ISS	<input type="checkbox" value="N"/>
Emitir Nota	<input type="checkbox" value="N"/>	Atualiza Estoque	<input type="checkbox" value="S"/>	Dobra Automática	<input type="checkbox" value="N"/>	Empenha Estoque	<input type="checkbox" value="N"/>	Rateio na Seção	<input type="checkbox" value="N"/>	Controla CSLL	<input type="checkbox" value="N"/>
Entrada/Saída	<input type="checkbox" value="E"/>	Atualiza Custo	<input type="checkbox" value="S"/>	Tipo Emissão	<input type="checkbox" value="7"/>	Controla IPI	<input type="checkbox" value="S"/>	I.N.S.S.	<input type="checkbox" value="N"/>	Classe Finan.	<input type="checkbox" value="C"/>
Lista Livro Fiscal	<input type="checkbox" value="S"/>	Nota Fiscal com Item	<input type="checkbox" value="S"/>	Romaneio	<input type="checkbox" value="S"/>	I.R.R.F.	<input type="checkbox" value="N"/>	Dígito Extra	<input type="checkbox" value="N"/>	Ativa	<input type="checkbox" value="S"/>
Contas a Receber	<input type="checkbox" value="N"/>	Confere Custo	<input type="checkbox" value="N"/>	Relatório	<input type="checkbox" value="S"/>	Caixa / Bancos	<input type="checkbox" value="N"/>	PIS/COFINS	<input type="checkbox" value="S"/>	Incl. Manual	<input type="checkbox" value="S"/>

Modulo gerencial instalado.

Manutenção Tabela Contábil

F3 F2 F4 F6 F7 F8 F9 F10 ShF4 Ctf4 Ctf5
 Fim Alterar Confirmar Incluir CFOP Próximo Consultar Excluir Imprimir Gravar/Próx Contab

G-RMS Retail Cadastro e Preços Manutenção Tabela Contábil

Agenda 198 REMESSA MERCADORIA FUTURA CRF 289 CFOP 2922 REMESSA MERC ENTREGA FUTURA

Agenda Destino 198 REMESSA MERCADORIA FUTURA CRF 289 CFOP 2922 REMESSA MERC ENTREGA FUTURA

Agenda de Agrupamento Série NF Modelo NF

Contabilidade

Conceito	Int	Conta Débito	Descrição	Hist	Conta Crédito	Descrição	Hist	Filial	Diár	Ctb

Copiar Para Incluir Alterar Excluir Confirmar Cancelar

Integração

Contas a Pagar	N	Contábil	S	Tipo de Nota	R	Juros Rec.	N	Tesouraria	N	Controla ISS	N
Emitir Nota	N	Atualiza Estoque	S	Dobra Automática	N	Empenha Estoque	N	Rateio na Seção	N	Controla CSLL	N
Entrada/Saída	E	Atualiza Custo	S	Tipo Emissão	7	Controla IPI	S	I.N.S.S.	N	Classe Finan.	C
Lista Livro Fiscal	S	Nota Fiscal com Item	S	Romaneio	S	I.R.R.F.	N	Dígito Extra		Ativa	S
Contas a Receber	N	Confere Custo	N	Relatório	S	Caixa / Bancos	N	PIS/COFINS	S	Incl. Manual	S

Modulo gerenciais instalado.

Agenda de Devolução de Remessa de Mercadoria com ENTREGA FUTURA. Agenda 199 -

Manutenção Tabela Contábil

F3 F2 F4 F6 F7 F8 F9 F10 ShF4 Ctf4 Ctf5
 Fim Alterar Confirmar Incluir CFOP Próximo Consultar Excluir Imprimir Gravar/Próx Contab

G-RMS Retail Cadastro e Preços Manutenção Tabela Contábil

Agenda 199 DEVOUCAO REMESSA MERC FUTURA CRF 000 CFOP 0000 RESUMO DAS AGENDAS

Agenda Destino 199 DEVOUCAO REMESSA MERC FUTURA CRF 807 CFOP 5922 DEV.REM.MERC.ENTREGA FUTURA

Agenda de Agrupamento Série NF Modelo NF

Contabilidade

Conceito	Int	Conta Débito	Descrição	Hist	Conta Crédito	Descrição	Hist	Filial	Diár	Ctb

Copiar Para Incluir Alterar Excluir Confirmar Cancelar

Integração

Contas a Pagar	N	Contábil	S	Tipo de Nota	D	Juros Rec.	N	Tesouraria	N	Controla ISS	N
Emitir Nota	N	Atualiza Estoque	N	Dobra Automática	N	Empenha Estoque	S	Rateio na Seção	N	Controla CSLL	N
Entrada/Saída	S	Atualiza Custo	N	Tipo Emissão	7	Controla IPI	N	I.N.S.S.	N	Classe Finan.	C
Lista Livro Fiscal	S	Nota Fiscal com Item	S	Romaneio	N	I.R.R.F.	N	Dígito Extra		Ativa	S
Contas a Receber	N	Confere Custo	N	Relatório	S	Caixa / Bancos	N	PIS/COFINS	N	Incl. Manual	S

Modulo gerenciais instalado.

Manutenção Tabela Contábil

F3 F2 F4 F6 F7 F8 F9 F10 ShF4 CTF4 CTF5
 Fim Alterar Confirmar Incluir CFOP Próximo Consultar Excluir Imprimir Gravar/Próx. Contab

G-RMS Retail Cadastro e Preços Manutenção Tabela Contábil

Agenda CRF CFOP
 199 DEVEOLUCAO REMESSA MERC FUTURA 807 5922 DEV.REM.MERC.ENTREGA FUTURA

Agenda Destino CRF CFOP
 199 DEVEOLUCAO REMESSA MERC FUTURA 807 5922 DEV.REM.MERC.ENTREGA FUTURA

Agenda de Agrupamento Série NF Modelo NF

Contabilidade

Conceito	Int	Conta Débito	Descrição	Hist	Conta Crédito	Descrição	Hist	Filial	Diár	Ctb

Copiar Para Incluir Alterar Excluir Confirmar Cancelar

Integração

Contas a Pagar	N	Contábil	S	Tipo de Nota	D	Juros Rec.	N	Tesouraria	N	Controla ISS	N
Emitir Nota	N	Atualiza Estoque	N	Dobra Automática	N	Empenha Estoque	S	Rateio na Seção	N	Controla CSLL	N
Entrada/Saída	S	Atualiza Custo	N	Tipo Emissão	7	Controla IPI	N	I.N.S.S.	N	Classe Finan.	C
Lista Livro Fiscal	S	Nota Fiscal com Item	S	Romaneio	N	I.R.R.F.	N	Dígito Extra		Ativa	S
Contas a Receber	N	Confere Custo	N	Relatório	S	Caixa / Bancos	N	PIS/COFINS	N	Incl. Manual	S

Modulo gerencial instalado.

Manutenção Tabela Contábil

F3 F2 F4 F6 F7 F8 F9 F10 ShF4 CTF4 CTF5
 Fim Alterar Confirmar Incluir CFOP Próximo Consultar Excluir Imprimir Gravar/Próx. Contab

G-RMS Retail Cadastro e Preços Manutenção Tabela Contábil

Agenda CRF CFOP
 199 DEVEOLUCAO REMESSA MERC FUTURA 907 6922 DEV.REM.MERC.ENTREGA FUTURA

Agenda Destino CRF CFOP
 199 DEVEOLUCAO REMESSA MERC FUTURA 907 6922 DEV.REM.MERC.ENTREGA FUTURA

Agenda de Agrupamento Série NF Modelo NF

Contabilidade

Conceito	Int	Conta Débito	Descrição	Hist	Conta Crédito	Descrição	Hist	Filial	Diár	Ctb

Copiar Para Incluir Alterar Excluir Confirmar Cancelar

Integração

Contas a Pagar	N	Contábil	S	Tipo de Nota	D	Juros Rec.	N	Tesouraria	N	Controla ISS	N
Emitir Nota	N	Atualiza Estoque	N	Dobra Automática	N	Empenha Estoque	S	Rateio na Seção	N	Controla CSLL	N
Entrada/Saída	S	Atualiza Custo	N	Tipo Emissão	7	Controla IPI	N	I.N.S.S.	N	Classe Finan.	C
Lista Livro Fiscal	S	Nota Fiscal com Item	S	Romaneio	N	I.R.R.F.	N	Dígito Extra		Ativa	S
Contas a Receber	N	Confere Custo	N	Relatório	S	Caixa / Bancos	N	PIS/COFINS	N	Incl. Manual	S

Modulo gerencial instalado.

Tabela Fiscal Mercantil

Manutenção da Tabela Fiscal

F3 F2 F4 F6 F9 F10 ShF4
Fim Alterar Confirmar Incluir Consultar Excluir Imprimir

G-RMS Retail Cadastro e Preços Tabela Fiscal Mercantil

Origem	Destino	CRF	Figura	PDV	Oper	Sit	%ICMS	%StrDst	%LcrPres	%ICMF	%BaseRed	%SubTr
RS	RS	103	31	S	2	40	0,00	0,00	0,00	0,00	0,00	0,00
RS	RS	0	31	S	1	20	18,00	0,00	0,00	0,00	61,11	0,00
RS	RS	103	30	S	2	40	0,00	0,00	0,00	0,00	0,00	0,00
RS	RS	103	31	S	2	40	0,00	0,00	0,00	0,00	0,00	0,00
RS	RS	112	1	S	1	00	18,00	0,00	0,00	0,00	0,00	0,00
RS	RS	112	10	S	1	00	12,00	0,00	0,00	0,00	0,00	0,00
RS	RS	112	15	S	3	60	7,00	30,00	0,00	17,00	0,00	30,00
RS	RS	112	21	S	1	00	7,00	0,00	0,00	0,00	0,00	0,00
RS	RS	112	30	S	3	60	17,00	40,00	0,00	17,00	0,00	40,00
RS	RS	112	31	S	1	20	18,00	0,00	0,00	0,00	61,11	0,00
RS	RS	112	33	S	1	00	18,00	0,00	0,00	0,00	33,33	0,00
RS	RS	112	40	S	1	00	25,00	0,00	0,00	0,00	0,00	0,00
RS	RS	112	70	S	3	60	17,00	70,00	0,00	17,00	0,00	70,00
RS	RS	112	73	S	1	00	25,00	0,00	0,00	0,00	0,00	0,00
RS	RS	112	76	S	3	60	18,00	35,00	0,00	18,00	0,00	35,00
RS	RS	112	300	S	1	00	18,00	0,00	0,00	0,00	0,00	0,00
RS	RS	132	31	S	1	20	18,00	0,00	0,00	0,00	61,11	0,00
RS	RS	132	33	S	1	20	18,00	0,00	0,00	0,00	33,33	0,00
RS	RS	172	10	S	3	60	12,00	35,00	0,00	12,00	0,00	35,00
RS	RS	172	30	S	3	60	17,00	40,00	0,00	17,00	0,00	40,00
RS	RS	172	70	S	3	60	17,00	70,00	0,00	17,00	0,00	70,00

DOBRA NOTA

Agenda de SAÍDA – Transferência de Mercadoria de CD para Loja.

Manutenção Tabela Contábil

F3 F2 F4 F6 F7 F8 F9 F10 ShF4 Ctf4 Ctf5
Fim Alterar Confirmar Incluir CFOP Próximo Consultar Excluir Imprimir Gravar/Próx Contab

G-RMS Retail Cadastro e Preços Manutenção Tabela Contábil

Agenda: 211 SAÍDA TRANSF MERCADORIA CRF: 000 CFOP: 0000 RESUMO DAS AGENDAS

Agenda Destino: 212 ENTRADA TRANSF MERC DOBRA CRF: 522 CFOP: 5152 TRANSF.P/COMERCIALIZACAO

Agenda de Agrupamento: Série NF: Modelo NF:

Contabilidade

Conceito	Int	Conta Débito	Descrição	Hist	Conta Crédito	Descrição	Hist	Filial	Diár	Ctb

Integração

Contas a Pagar	N	Contábil	S	Tipo de Nota	T	Juros Rec.	N	Tesouraria	N	Controla ISS	N
Emitir Nota	S	Atualiza Estoque	S	Dobra Automática	N	Empenha Estoque	S	Rateio na Seção	N	Controla CSLL	N
Entrada/Saída	S	Atualiza Custo	N	Tipo Emissão	1	Controla IPI	N	IN.S.S.	N	Classe Finan.	N
Lista Livro Fiscal	S	Nota Fiscal com Item	S	Romaneio	S	I.R.R.F.	N	Dígito Extra		Ativa	S
Contas a Receber	N	Confere Custo	S	Relatório	S	Caixa / Bancos	N	PIS/COFINS	N	Incl. Manual	S

modo operacional instanciado.

Manutenção Tabela Contábil

F3 F2 F4 F6 F7 F8 F9 F10 Shf4 Ctf4 Ctf5
Fim Alterar Confirmar Incluir CFOP Próximo Consultar Excluir Imprimir Gravar/Próx Contab

G-RMS Retail Cadastro e Preços Manutenção Tabela Contábil

Agenda 211 SAIDA TRANSF MERCADORIA CRF 522 CFOP 5152 TRANSF.P/COMERCIALIZAÇÃO
Agenda Destino 212 ENTRADA TRANSF MERC DOBRA CRF 522 CFOP 5152 TRANSF.P/COMERCIALIZAÇÃO
Agenda de Agrupamento Série NF Modelo NF

Contabilidade

Conceito	Int	Conta Débito	Descrição	Hist	Conta Crédito	Descrição	Hist	Filial	Diár	Ctb
----------	-----	--------------	-----------	------	---------------	-----------	------	--------	------	-----

Integração

Contas a Pagar	N	Contábil	S	Tipo de Nota	T	Juros Rec.	N	Tesouraria	N	Controla ISS	N
Emite Nota	S	Atualiza Estoque	S	Dobra Automática	N	Empenha Estoque	S	Rateio na Seção	N	Controla CSLL	N
Entrada/Saída	S	Atualiza Custo	N	Tipo Emissão	1	Controla IPI	N	I.N.S.S.	N	Classe Finan.	N
Lista Livro Fiscal	S	Nota Fiscal com Item	S	Romaneio	S	I.R.R.F.	N	Dígito Extra		Ativa	S
Contas a Receber	N	Confere Custo	S	Relatório	S	Caixa / Bancos	N	PIS/COFINS	N	Incl. Manual	S

Módulo Gerencial Instalado.

Manutenção Tabela Contábil

F3 F2 F4 F6 F7 F8 F9 F10 Shf4 Ctf4 Ctf5
Fim Alterar Confirmar Incluir CFOP Próximo Consultar Excluir Imprimir Gravar/Próx Contab

G-RMS Retail Cadastro e Preços Manutenção Tabela Contábil

Agenda 211 SAIDA TRANSF MERCADORIA CRF 576 CFOP 5409 TRANSF.SAIDA MERC.C/SUBST.TRIB
Agenda Destino 212 ENTRADA TRANSF MERC DOBRA CRF 576 CFOP 5409 TRANSF.SAIDA MERC.C/SUBST.TRIB
Agenda de Agrupamento Série NF Modelo NF

Contabilidade

Conceito	Int	Conta Débito	Descrição	Hist	Conta Crédito	Descrição	Hist	Filial	Diár	Ctb
----------	-----	--------------	-----------	------	---------------	-----------	------	--------	------	-----

Integração

Contas a Pagar	N	Contábil	S	Tipo de Nota	T	Juros Rec.	N	Tesouraria	N	Controla ISS	N
Emite Nota	S	Atualiza Estoque	S	Dobra Automática	N	Empenha Estoque	S	Rateio na Seção	N	Controla CSLL	N
Entrada/Saída	S	Atualiza Custo	N	Tipo Emissão	1	Controla IPI	N	I.N.S.S.	N	Classe Finan.	N
Lista Livro Fiscal	S	Nota Fiscal com Item	S	Romaneio	S	I.R.R.F.	N	Dígito Extra		Ativa	S
Contas a Receber	N	Confere Custo	S	Relatório	S	Caixa / Bancos	N	PIS/COFINS	N	Incl. Manual	S

Módulo Gerencial Instalado.

Manutenção Tabela Contábil

F3 F2 F4 F6 F7 F8 F9 F10 ShF4 Ctf4 Ctf5
 Fim Alterar Confirmar Incluir CFOP Próximo Consultar Excluir Imprimir Gravar/Próx Contab

G-RMS Retail Cadastro e Preços Manutenção Tabela Contábil

Agenda 211 SAIDA TRANSF MERCADORIA CRF 622 CFOP 6152 TRANSF.MERC ADQ REC TERCEIROS

Agenda Destino 212 ENTRADA TRANSF MERC DOBRA CRF 622 CFOP 6152 TRANSF.MERC ADQ REC TERCEIROS

Agenda de Agrupamento Série NF Modelo NF

Contabilidade

Conceito	Int	Conta Débito	Descrição	Hist	Conta Crédito	Descrição	Hist	Filial	Diár	Ctb

Copiar Para Incluir Alterar Excluir Confirmar Cancelar

Integração

Contas a Pagar	N	Contábil	S	Tipo de Nota	T	Juros Rec.	N	Tesouraria	N	Controla ISS	N
Emitir Nota	S	Atualiza Estoque	S	Dobra Automática	N	Empenha Estoque	S	Rateio na Seção	N	Controla CSLL	N
Entrada/Saída	S	Atualiza Custo	N	Tipo Emissão	1	Controla IPI	N	I.N.S.S.	N	Classe Finan.	N
Lista Livro Fiscal	S	Nota Fiscal com Item	S	Romaneio	S	I.R.R.F.	N	Dígito Extra		Ativa	S
Contas a Receber	N	Confere Custo	S	Relatório	S	Caixa / Bancos	N	PIS/COFINS	N	Incl. Manual	S

Modulo operacional instalado.

Manutenção Tabela Contábil

F3 F2 F4 F6 F7 F8 F9 F10 ShF4 Ctf4 Ctf5
 Fim Alterar Confirmar Incluir CFOP Próximo Consultar Excluir Imprimir Gravar/Próx Contab

G-RMS Retail Cadastro e Preços Manutenção Tabela Contábil

Agenda 211 SAIDA TRANSF MERCADORIA CRF 676 CFOP 6409 TRANSF.SAIDA MERC.C/SUBST.TRIB

Agenda Destino 212 ENTRADA TRANSF MERC DOBRA CRF 676 CFOP 6409 TRANSF.SAIDA MERC.C/SUBST.TRIB

Agenda de Agrupamento Série NF Modelo NF

Contabilidade

Conceito	Int	Conta Débito	Descrição	Hist	Conta Crédito	Descrição	Hist	Filial	Diár	Ctb

Copiar Para Incluir Alterar Excluir Confirmar Cancelar

Integração

Contas a Pagar	N	Contábil	S	Tipo de Nota	T	Juros Rec.	N	Tesouraria	N	Controla ISS	N
Emitir Nota	S	Atualiza Estoque	S	Dobra Automática	N	Empenha Estoque	S	Rateio na Seção	N	Controla CSLL	N
Entrada/Saída	S	Atualiza Custo	N	Tipo Emissão	1	Controla IPI	N	I.N.S.S.	N	Classe Finan.	N
Lista Livro Fiscal	S	Nota Fiscal com Item	S	Romaneio	S	I.R.R.F.	N	Dígito Extra		Ativa	S
Contas a Receber	N	Confere Custo	S	Relatório	S	Caixa / Bancos	N	PIS/COFINS	S	Incl. Manual	S

Modulo operacional instalado.

Agenda de ENTRADA – Recebimento da Mercadoria na Loja

Manutenção Tabela Contábil

F3 F2 F4 F6 F7 F8 F9 F10 Shf4 Ctf4 Ctf5
 Fim Alterar Confirmar Incluir CFOP Próximo Consultar Excluir Imprimir Gravar/Próx Contab

G-RMS Retail Cadastro e Preços Manutenção Tabela Contábil

Agenda 212 ENTRADA TRANSF MERC DOBRA CRF 000 CFOP 0000 RESUMO DAS AGENDAS

Agenda Destino 211 SAIDA TRANSF MERCADORIA CRF 122 CFOP 1152 TRANSF. P/ COMERCIALIZACAO

Agenda de Agrupamento Série NF Modelo NF

Contabilidade

Conceito	Int	Conta Débito	Descrição	Hist	Conta Crédito	Descrição	Hist	Filial	Diár	Ctb

Copiar Para Incluir Alterar Excluir Confirmar Cancelar

Integração

Contas a Pagar	N	Contábil	S	Tipo de Nota	T	Juros Rec.	N	Tesouraria	N	Controla ISS	N
Emitir Nota	N	Atualiza Estoque	S	Dobra Automática	S	Empenha Estoque	N	Rateio na Seção	N	Controla CSLL	N
Entrada/Saída	E	Atualiza Custo	S	Tipo Emissão	1	Controla IPI	N	I.N.S.S.	N	Classe Finan.	N
Lista Livro Fiscal	S	Nota Fiscal com Item	S	Romaneio	S	I.R.R.F.	N	Dígito Extra		Ativa	S
Contas a Receber	N	Confere Custo	N	Relatório	S	Caixa / Bancos	N	PIS/COFINS	N	Incl. Manual	S

Modulo gerencial instalado.

Manutenção Tabela Contábil

F3 F2 F4 F6 F7 F8 F9 F10 Shf4 Ctf4 Ctf5
 Fim Alterar Confirmar Incluir CFOP Próximo Consultar Excluir Imprimir Gravar/Próx Contab

G-RMS Retail Cadastro e Preços Manutenção Tabela Contábil

Agenda 212 ENTRADA TRANSF MERC DOBRA CRF 122 CFOP 1152 TRANSF. P/ COMERCIALIZACAO

Agenda Destino 211 SAIDA TRANSF MERCADORIA CRF 122 CFOP 1152 TRANSF. P/ COMERCIALIZACAO

Agenda de Agrupamento Série NF Modelo NF

Contabilidade

Conceito	Int	Conta Débito	Descrição	Hist	Conta Crédito	Descrição	Hist	Filial	Diár	Ctb

Copiar Para Incluir Alterar Excluir Confirmar Cancelar

Integração

Contas a Pagar	N	Contábil	S	Tipo de Nota	T	Juros Rec.	N	Tesouraria	N	Controla ISS	N
Emitir Nota	N	Atualiza Estoque	S	Dobra Automática	S	Empenha Estoque	S	Rateio na Seção	N	Controla CSLL	N
Entrada/Saída	E	Atualiza Custo	S	Tipo Emissão	1	Controla IPI	N	I.N.S.S.	N	Classe Finan.	N
Lista Livro Fiscal	S	Nota Fiscal com Item	S	Romaneio	S	I.R.R.F.	N	Dígito Extra		Ativa	S
Contas a Receber	N	Confere Custo	N	Relatório	S	Caixa / Bancos	N	PIS/COFINS	N	Incl. Manual	S

Modulo gerencial instalado.

Manutenção Tabela Contábil

F3 F2 F4 F6 F7 F8 F9 F10 ShF4 CTF4 CTF5
 Fim Alterar Confirmar Incluir CFOP Próximo Consultar Excluir Imprimir Gravar/Próx Contab

G-RMS Retail Cadastro e Preços Manutenção Tabela Contábil

Agenda 212 ENTRADA TRANSF MERC DOBRA CRF 176 CFOP 1409 TRANSF. ENTR. MERC.C/SUBST.TRI
 Agenda Destino 211 SAIDA TRANSF MERCADORIA CRF 176 CFOP 1409 TRANSF. ENTR. MERC.C/SUBST.TRI
 Agenda de Agrupamento Série NF Modelo NF

Contabilidade

Conceito	Int	Conta Débito	Descrição	Hist	Conta Crédito	Descrição	Hist	Filial	Diár	Ctb

Copiar Para Incluir Alterar Excluir Confirmar Cancelar

Integração

Contas a Pagar	N	Contábil	S	Tipo de Nota	T	Juros Rec.	N	Tesouraria	N	Controla ISS	N
Emitir Nota	N	Atualiza Estoque	S	Dobra Automática	S	Empenha Estoque	N	Rateio na Seção	N	Controla CSLL	N
Entrada/Saída	E	Atualiza Custo	S	Tipo Emissão	1	Controla IPI	N	I.N.S.S.	N	Classe Finan.	N
Lista Livro Fiscal	S	Nota Fiscal com Item	S	Romaneio	S	I.R.R.F.	N	Dígito Extra		Ativa	S
Contas a Receber	N	Confere Custo	N	Relatório	S	Caixa / Bancos	N	PIS/COFINS	N	Incl. Manual	S

Modulo operacional instalado.

Manutenção Tabela Contábil

F3 F2 F4 F6 F7 F8 F9 F10 ShF4 CTF4 CTF5
 Fim Alterar Confirmar Incluir CFOP Próximo Consultar Excluir Imprimir Gravar/Próx Contab

G-RMS Retail Cadastro e Preços Manutenção Tabela Contábil

Agenda 212 ENTRADA TRANSF MERC DOBRA CRF 222 CFOP 2152 TRANSF.P/COMERCIALIZACAO
 Agenda Destino 211 SAIDA TRANSF MERCADORIA CRF 222 CFOP 2152 TRANSF.P/COMERCIALIZACAO
 Agenda de Agrupamento Série NF Modelo NF

Contabilidade

Conceito	Int	Conta Débito	Descrição	Hist	Conta Crédito	Descrição	Hist	Filial	Diár	Ctb

Copiar Para Incluir Alterar Excluir Confirmar Cancelar

Integração

Contas a Pagar	N	Contábil	S	Tipo de Nota	T	Juros Rec.	N	Tesouraria	N	Controla ISS	N
Emitir Nota	N	Atualiza Estoque	S	Dobra Automática	S	Empenha Estoque	N	Rateio na Seção	N	Controla CSLL	N
Entrada/Saída	E	Atualiza Custo	S	Tipo Emissão	1	Controla IPI	N	I.N.S.S.	N	Classe Finan.	N
Lista Livro Fiscal	S	Nota Fiscal com Item	S	Romaneio	S	I.R.R.F.	N	Dígito Extra		Ativa	S
Contas a Receber	N	Confere Custo	N	Relatório	S	Caixa / Bancos	N	PIS/COFINS	N	Incl. Manual	S

Modulo operacional instalado.

Manutenção Tabela Contábil

F3 Fim F2 Alterar F4 Confirmar F6 Incluir F7 CFOP F8 Próximo F9 Consultar F10 Excluir ShF4 Imprimir Ctf4 Gravar/Próx Ctf5 Contab

G-RMS Retail Cadastro e Preços Manutenção Tabela Contábil

Agenda: 212 ENTRADA TRANSF MERC DOBRA CRF: 276 CFOP: 2409 TRANSF ENTR MERC C/ SUBST TRIB

Agenda Destino: 211 SAIDA TRANSF MERCADORIA CRF: 276 CFOP: 2409 TRANSF ENTR MERC C/ SUBST TRIB

Agenda de Agrupamento: Série NF: Modelo NF:

Contabilidade

Conceito	Int	Conta Débito	Descrição	Hist	Conta Crédito	Descrição	Hist	Filial	Diár	Ctb

Copiar Para Incluir Alterar Excluir Confirmar Cancelar

Integração

Contas a Pagar	N	Contábil	S	Tipo de Nota	T	Juros Rec.	N	Tesouraria	N	Controla ISS	N
Emitir Nota	N	Atualiza Estoque	S	Dobra Automática	S	Empenha Estoque	N	Rateio na Seção	N	Controla CSLL	N
Entrada/Saída	E	Atualiza Custo	S	Tipo Emissão	1	Controla IPI	N	I.N.S.S.	N	Classe Finan.	N
Lista Livro Fiscal	S	Nota Fiscal com Item	S	Romaneio	S	I.R.R.F.	N	Dígito Extra		Ativa	S
Contas a Receber	N	Confere Custo	N	Relatório	S	Caixa / Bancos	N	PIS/COFINS	N	Incl. Manual	S

Tabela Fiscal Mercantil

Saída.

Manutenção da Tabela Fiscal

F3 Fim F2 Alterar F4 Confirmar F6 Incluir F9 Consultar F10 Excluir ShF4 Imprimir

G-RMS Retail Cadastro e Preços Tabela Fiscal Mercantil

Origem	Destino	CRF	Figura	PDV	Oper	Sit	% ICMS	% StrDst	% LcrPres	% ICMF	% BaseRed	% SubTr
SP	SP	522	33	S	1	20	18,00	0,00	0,00	0,00	33,33	0,00
Origem	Destino	CRF	Figura	PDV	Oper	Sit	% ICMS	% StrDst	% LcrPres	% ICMF	% BaseRed	% SubTr
SP	SP	522	33	S	1	20	18,00	0,00	0,00	0,00	33,33	0,00

Entrada.

Manutenção da Tabela Fiscal

F3 F2 F4 F6 F9 F10 ShF4
Fim Alterar Confirmar Incluir Consultar Excluir Imprimir

G-RMS Retail Cadastro e Preços Tabela Fiscal Mercantil

Origem	Destino	CRF	Figura	PDV	Oper	Sit	%ICMS	%StDst	%LcrPres	%ICMF	%BaseRed	%SubTr
SP	SP	122	33	S	1	20	18,00	0,00	0,00	0,00	33,33	0,00
Origem	Destino	CRF	Figura	PDV	Oper	Sit	% ICMS	% StrDst	% LcrPres	% ICMF	% BaseRed	% SubTr
SP	SP	122	33	S	1	20	18,00	0,00	0,00	0,00	33,33	0,00

NOTA FISCAL COMPLEMENTAR

Agenda 108 – Nota Fiscal Complementar.

Manutenção Tabela Contábil

F3 F2 F4 F6 F7 F8 F9 F10 ShF4 Ctf4 Ctf5
Fim Alterar Confirmar Incluir CFOP Próximo Consultar Excluir Imprimir Gravar/Próx Contab

G-RMS Retail Cadastro e Preços Manutenção Tabela Contábil

Agenda: 108 NOTA FISCAL COMPLEMENTAR CRF: 000 CFOP: 0000 RESUMO DAS AGENDAS

Agenda Destino: 108 NOTA FISCAL COMPLEMENTAR CRF: 000 CFOP: 0000 RESUMO DAS AGENDAS

Agenda de Agrupamento: Série NF: Modelo NF:

Contabilidade

Conceito	Int	Conta Débito	Descrição	Hist	Conta Crédito	Descrição	Hist	Filial	Diár	Ctb

Copiar Para Incluir Alterar Excluir Confirmar Cancelar

Integração

Contas a Pagar	N	Contábil	N	Tipo de Nota	C	Juros Rec.	N	Tesouraria	N	Controla ISS	N
Emitir Nota	N	Atualiza Estoque	N	Dobra Automática	N	Empenha Estoque	N	Rateio na Seção	N	Controla CSLL	N
Entrada/Saída	E	Atualiza Custo	N	Tipo Emissão	9	Controla IPI	N	I.N.S.S.	N	Classe Finan.	N
Lista Livro Fiscal	N	Nota Fiscal com Item	N	Romaneio	N	I.R.R.F.	N	Dígito Extra	N	Ativa	S
Contas a Receber	N	Confere Custo	N	Relatório	N	Caixa / Bancos	N	PIS/COFINS	N	Incl. Manual	S

Manutenção Tabela Contábil

F3 F2 F4 F6 F7 F8 F9 F10 ShF4 Ctf4 Ctf5
 Fim Alterar Confirmar Incluir CFOP Próximo Consultar Excluir Imprimir Gravar/Próx Contab

G-RMS Retail Cadastro e Preços Manutenção Tabela Contábil

Agenda 108 [ícone] NOTA FISCAL COMPLEMENTAR CRF 112 [ícone] CFOP 1102 COMPRAS P/COMERCIALIZACAO

Agenda Destino 108 [ícone] NOTA FISCAL COMPLEMENTAR CRF 112 [ícone] CFOP 1102 COMPRAS P/COMERCIALIZACAO

Agenda de Agrupamento [ícone] Série NF Modelo NF

Contabilidade

Conceito	Int	Conta Débito	Descrição	Hist	Conta Crédito	Descrição	Hist	Filial	Diár	Ctb

Copiar Para Incluir Alterar Excluir Confirmar Cancelar

Integração

Contas a Pagar	S	Contábil	N	Tipo de Nota	C	Juros Rec.	N	Tesouraria	N	Controla ISS	N
Emite Nota	N	Atualiza Estoque	N	Dobra Automática	N	Empenha Estoque	N	Rateio na Seção	N	Controla CSLL	N
Entrada/Saída	E	Atualiza Custo	N	Tipo Emissão	9	Controla IPI	N	I.N.S.S.	N	Classe Finan.	N
Lista Livro Fiscal	N	Nota Fiscal com Item	N	Romaneio	N	I.R.R.F.	N	Dígito Extra		Ativa	S
Contas a Receber	N	Confere Custo	N	Relatório	N	Caixa / Bancos	N	PIS/COFINS	N	Incl. Manual	S

Modulo operacional instornado.

Manutenção Tabela Contábil

F3 F2 F4 F6 F7 F8 F9 F10 ShF4 Ctf4 Ctf5
 Fim Alterar Confirmar Incluir CFOP Próximo Consultar Excluir Imprimir Gravar/Próx Contab

G-RMS Retail Cadastro e Preços Manutenção Tabela Contábil

Agenda 108 [ícone] NOTA FISCAL COMPLEMENTAR CRF 122 [ícone] CFOP 1152 TRANSF. P/ COMERCIALIZACAO

Agenda Destino 108 [ícone] NOTA FISCAL COMPLEMENTAR CRF 122 [ícone] CFOP 1152 TRANSF. P/ COMERCIALIZACAO

Agenda de Agrupamento [ícone] Série NF Modelo NF

Contabilidade

Conceito	Int	Conta Débito	Descrição	Hist	Conta Crédito	Descrição	Hist	Filial	Diár	Ctb

Copiar Para Incluir Alterar Excluir Confirmar Cancelar

Integração

Contas a Pagar	N	Contábil	N	Tipo de Nota	T	Juros Rec.	N	Tesouraria	N	Controla ISS	N
Emite Nota	N	Atualiza Estoque	N	Dobra Automática	N	Empenha Estoque	N	Rateio na Seção	N	Controla CSLL	N
Entrada/Saída	E	Atualiza Custo	N	Tipo Emissão	9	Controla IPI	N	I.N.S.S.	N	Classe Finan.	N
Lista Livro Fiscal	N	Nota Fiscal com Item	N	Romaneio	N	I.R.R.F.	N	Dígito Extra		Ativa	S
Contas a Receber	N	Confere Custo	N	Relatório	N	Caixa / Bancos	N	PIS/COFINS	N	Incl. Manual	S

Modulo operacional instornado.

Manutenção Tabela Contábil

F3 F2 F4 F6 F7 F8 F9 F10 ShF4 CTF4 CTF5
Fim Alterar Confirmar Incluir CFOP Próximo Consultar Excluir Imprimir Gravar/Próx Contab

G-RMS Retail Cadastro e Preços Manutenção Tabela Contábil

Agenda CRF CFOP
108 NOTA FISCAL COMPLEMENTAR 172 1403 COMPRA MERC. C/SUBST. TRIBUTARI

Agenda Destino CRF CFOP
108 NOTA FISCAL COMPLEMENTAR 172 1403 COMPRA MERC. C/SUBST. TRIBUTARI

Agenda de Agrupamento Série NF Modelo NF

Contabilidade

Conceito	Int	Conta Débito	Descrição	Hist	Conta Crédito	Descrição	Hist	Filial	Diár	Ctb

Copiar Para Incluir Alterar Excluir Confirmar Cancelar

Integração

Contas a Pagar	S	Contábil	N	Tipo de Nota	C	Juros Rec.	N	Tesouraria	N	Controla ISS	N
Emite Nota	N	Atualiza Estoque	N	Dobra Automática	N	Empenha Estoque	N	Rateio na Seção	N	Controla CSLL	N
Entrada/Saída	E	Atualiza Custo	N	Tipo Emissão	9	Controla IPI	N	I.N.S.S.	N	Classe Finan.	N
Lista Livro Fiscal	N	Nota Fiscal com Item	N	Romaneio	N	I.R.R.F.	N	Dígito Extra		Ativa	S
Contas a Receber	N	Confere Custo	N	Relatório	N	Caixa / Bancos	N	PIS/COFINS	N	Incl. Manual	S

Modulo operacional instalado.

Manutenção Tabela Contábil

F3 F2 F4 F6 F7 F8 F9 F10 ShF4 CTF4 CTF5
Fim Alterar Confirmar Incluir CFOP Próximo Consultar Excluir Imprimir Gravar/Próx Contab

G-RMS Retail Cadastro e Preços Manutenção Tabela Contábil

Agenda CRF CFOP
108 NOTA FISCAL COMPLEMENTAR 199 1910 OUTRAS ENT. NAO ESPECIFICADAS

Agenda Destino CRF CFOP
108 NOTA FISCAL COMPLEMENTAR 199 1910 OUTRAS ENT. NAO ESPECIFICADAS

Agenda de Agrupamento Série NF Modelo NF

Contabilidade

Conceito	Int	Conta Débito	Descrição	Hist	Conta Crédito	Descrição	Hist	Filial	Diár	Ctb

Copiar Para Incluir Alterar Excluir Confirmar Cancelar

Integração

Contas a Pagar	S	Contábil	N	Tipo de Nota	C	Juros Rec.	N	Tesouraria	N	Controla ISS	N
Emite Nota	N	Atualiza Estoque	N	Dobra Automática	N	Empenha Estoque	N	Rateio na Seção	N	Controla CSLL	N
Entrada/Saída	E	Atualiza Custo	N	Tipo Emissão	9	Controla IPI	N	I.N.S.S.	N	Classe Finan.	N
Lista Livro Fiscal	N	Nota Fiscal com Item	N	Romaneio	N	I.R.R.F.	N	Dígito Extra		Ativa	S
Contas a Receber	N	Confere Custo	N	Relatório	N	Caixa / Bancos	N	PIS/COFINS	N	Incl. Manual	S

Modulo operacional instalado.

Manutenção Tabela Contábil

F3 F2 F4 F6 F7 F8 F9 F10 ShF4 Ctf4 Ctf5
 Fim Alterar Confirmar Incluir CFOP Próximo Consultar Excluir Imprimir Gravar/Próx Contab

G-RMS Retail Cadastro e Preços Manutenção Tabela Contábil

Agenda 108 NOTA FISCAL COMPLEMENTAR CRF 212 CFOP 2102 COMPRAS P/COMERCIALIZACAO

Agenda Destino 108 NOTA FISCAL COMPLEMENTAR CRF 212 CFOP 2102 COMPRAS P/COMERCIALIZACAO

Agenda de Agrupamento Série NF Modelo NF

Contabilidade

Conceito	Int	Conta Débito	Descrição	Hist	Conta Crédito	Descrição	Hist	Filial	Diár	Ctb

Copiar Para Incluir Alterar Excluir Confirmar Cancelar

Integração

Contas a Pagar	S	Contábil	N	Tipo de Nota	C	Juros Rec.	N	Tesouraria	N	Controla ISS	N
Emitir Nota	N	Atualiza Estoque	N	Dobra Automática	N	Empenha Estoque	N	Rateio na Seção	N	Controla CSLL	N
Entrada/Saída	E	Atualiza Custo	N	Tipo Emissão	9	Controla IPI	N	I.N.S.S.	N	Classe Finan.	N
Lista Livro Fiscal	N	Nota Fiscal com Item	N	Romaneio	N	I.R.R.F.	N	Dígito Extra		Ativa	S
Contas a Receber	N	Confere Custo	N	Relatório	N	Caixa / Bancos	N	PIS/COFINS	N	Incl. Manual	S

Modulo operacional instalado.

Manutenção Tabela Contábil

F3 F2 F4 F6 F7 F8 F9 F10 ShF4 Ctf4 Ctf5
 Fim Alterar Confirmar Incluir CFOP Próximo Consultar Excluir Imprimir Gravar/Próx Contab

G-RMS Retail Cadastro e Preços Manutenção Tabela Contábil

Agenda 108 NOTA FISCAL COMPLEMENTAR CRF 272 CFOP 2403 COMPRA MERC. C/SUBST. TRIBUTAR

Agenda Destino 108 NOTA FISCAL COMPLEMENTAR CRF 272 CFOP 2403 COMPRA MERC. C/SUBST. TRIBUTAR

Agenda de Agrupamento Série NF Modelo NF

Contabilidade

Conceito	Int	Conta Débito	Descrição	Hist	Conta Crédito	Descrição	Hist	Filial	Diár	Ctb

Copiar Para Incluir Alterar Excluir Confirmar Cancelar

Integração

Contas a Pagar	S	Contábil	N	Tipo de Nota	C	Juros Rec.	N	Tesouraria	N	Controla ISS	N
Emitir Nota	N	Atualiza Estoque	N	Dobra Automática	N	Empenha Estoque	N	Rateio na Seção	N	Controla CSLL	N
Entrada/Saída	E	Atualiza Custo	N	Tipo Emissão	9	Controla IPI	N	I.N.S.S.	N	Classe Finan.	N
Lista Livro Fiscal	N	Nota Fiscal com Item	N	Romaneio	N	I.R.R.F.	N	Dígito Extra		Ativa	S
Contas a Receber	N	Confere Custo	N	Relatório	N	Caixa / Bancos	N	PIS/COFINS	N	Incl. Manual	S

Modulo operacional instalado.

Manutenção Tabela Contábil

F3 F2 F4 F6 F7 F8 F9 F10 ShF4 CTF4 CTF5
 Fim Alterar Confirmar Incluir CFOP Próximo Consultar Excluir Imprimir Gravar/Próx Contab

G-RMS Retail Cadastro e Preços Manutenção Tabela Contábil

Agenda 108 NOTA FISCAL COMPLEMENTAR CRF 512 CFOP 5102 VENDA MERC ADQ E/OU REC TERC

Agenda Destino 108 NOTA FISCAL COMPLEMENTAR CRF 512 CFOP 5102 VENDA MERC ADQ E/OU REC TERC

Agenda de Agrupamento Série NF Modelo NF

Contabilidade

Conceito	Int	Conta Débito	Descrição	Hist	Conta Crédito	Descrição	Hist	Filial	Diár	Ctb

Copiar Para Incluir Alterar Excluir Confirmar Cancelar

Integração

Contas a Pagar	N	Contábil	N	Tipo de Nota	V	Juros Rec.	N	Tesouraria	N	Controla ISS	N
Emita Nota	N	Atualiza Estoque	N	Dobra Automática	N	Empenha Estoque	N	Rateio na Seção	N	Controla CSLL	N
Entrada/Saída	S	Atualiza Custo	N	Tipo Emissão	9	Controla IPI	N	I.N.S.S.	N	Classe Finan.	N
Lista Livro Fiscal	N	Nota Fiscal com Item	N	Romaneio	N	I.R.R.F.	N	Dígito Extra	N	Ativa	S
Contas a Receber	S	Confere Custo	N	Relatório	N	Caixa / Bancos	N	PIS/COFINS	N	Incl. Manual	S

Modelo gerencial instalado.

Manutenção Tabela Contábil

F3 F2 F4 F6 F7 F8 F9 F10 ShF4 CTF4 CTF5
 Fim Alterar Confirmar Incluir CFOP Próximo Consultar Excluir Imprimir Gravar/Próx Contab

G-RMS Retail Cadastro e Preços Manutenção Tabela Contábil

Agenda 108 NOTA FISCAL COMPLEMENTAR CRF 532 CFOP 5202 DEV.MERC.RECEB.P/COMERCIALIZAC

Agenda Destino 108 NOTA FISCAL COMPLEMENTAR CRF 532 CFOP 5202 DEV.MERC.RECEB.P/COMERCIALIZAC

Agenda de Agrupamento Série NF Modelo NF

Contabilidade

Conceito	Int	Conta Débito	Descrição	Hist	Conta Crédito	Descrição	Hist	Filial	Diár	Ctb

Copiar Para Incluir Alterar Excluir Confirmar Cancelar

Integração

Contas a Pagar	N	Contábil	N	Tipo de Nota	D	Juros Rec.	N	Tesouraria	N	Controla ISS	N
Emita Nota	N	Atualiza Estoque	N	Dobra Automática	N	Empenha Estoque	N	Rateio na Seção	N	Controla CSLL	N
Entrada/Saída	S	Atualiza Custo	N	Tipo Emissão	9	Controla IPI	N	I.N.S.S.	N	Classe Finan.	N
Lista Livro Fiscal	N	Nota Fiscal com Item	N	Romaneio	N	I.R.R.F.	N	Dígito Extra	N	Ativa	S
Contas a Receber	S	Confere Custo	N	Relatório	N	Caixa / Bancos	N	PIS/COFINS	N	Incl. Manual	S

Modelo gerencial instalado.

Manutenção Tabela Contábil

F3 F2 F4 F6 F7 F8 F9 F10 ShF4 Ctf4 Ctf5
 Fim Alterar Confirmar Incluir CFOP Próximo Consultar Excluir Imprimir Gravar/Próx Contab

G-RMS Retail Cadastro e Preços Manutenção Tabela Contábil

Agenda 108 NOTA FISCAL COMPLEMENTAR CRF 572 CFOP 5401 VENDA C/SUBST. TRIBUTARIA

Agenda Destino 108 NOTA FISCAL COMPLEMENTAR CRF 572 CFOP 5401 VENDA C/SUBST. TRIBUTARIA

Agenda de Agrupamento Série NF Modelo NF

Contabilidade

Conceito	Int	Conta Débito	Descrição	Hist	Conta Crédito	Descrição	Hist	Filial	Diár	Ctb

Copiar Para Incluir Alterar Excluir Confirmar Cancelar

Integração

Contas a Pagar	N	Contábil	N	Tipo de Nota	V	Juros Rec.	N	Tesouraria	N	Controla ISS	N
Emitir Nota	N	Atualiza Estoque	N	Dobra Automática	N	Empenha Estoque	N	Rateio na Seção	N	Controla CSLL	N
Entrada/Saída	S	Atualiza Custo	N	Tipo Emissão	9	Controla IPI	N	I.N.S.S.	N	Classe Finan.	N
Lista Livro Fiscal	N	Nota Fiscal com Item	N	Romaneio	N	I.R.R.F.	N	Dígito Extra		Ativa	S
Contas a Receber	S	Confere Custo	N	Relatório	N	Caixa / Bancos	N	PIS/COFINS	N	Incl. Manual	S

Modulo operacional instalado.

Manutenção Tabela Contábil

F3 F2 F4 F6 F7 F8 F9 F10 ShF4 Ctf4 Ctf5
 Fim Alterar Confirmar Incluir CFOP Próximo Consultar Excluir Imprimir Gravar/Próx Contab

G-RMS Retail Cadastro e Preços Manutenção Tabela Contábil

Agenda 108 NOTA FISCAL COMPLEMENTAR CRF 578 CFOP 5411 DEV.COMPRAS C/SUBST. TRIBUTARIA

Agenda Destino 108 NOTA FISCAL COMPLEMENTAR CRF 578 CFOP 5411 DEV.COMPRAS C/SUBST. TRIBUTARIA

Agenda de Agrupamento Série NF Modelo NF

Contabilidade

Conceito	Int	Conta Débito	Descrição	Hist	Conta Crédito	Descrição	Hist	Filial	Diár	Ctb

Copiar Para Incluir Alterar Excluir Confirmar Cancelar

Integração

Contas a Pagar	N	Contábil	N	Tipo de Nota	D	Juros Rec.	N	Tesouraria	N	Controla ISS	N
Emitir Nota	N	Atualiza Estoque	N	Dobra Automática	N	Empenha Estoque	N	Rateio na Seção	N	Controla CSLL	N
Entrada/Saída	S	Atualiza Custo	N	Tipo Emissão	9	Controla IPI	N	I.N.S.S.	N	Classe Finan.	N
Lista Livro Fiscal	N	Nota Fiscal com Item	N	Romaneio	N	I.R.R.F.	N	Dígito Extra		Ativa	S
Contas a Receber	S	Confere Custo	N	Relatório	N	Caixa / Bancos	N	PIS/COFINS	N	Incl. Manual	S

Modulo operacional instalado.

Manutenção Tabela Contábil

F3 F2 F4 F6 F7 F8 F9 F10 ShF4 CTF4 CTF5
Fim Alterar Confirmar Incluir CFOP Próximo Consultar Excluir Imprimir Gravar/Próx Contab

G-RMS Retail Cadastro e Preços Manutenção Tabela Contábil

Agenda CRF CFOP
108 NOTA FISCAL COMPLEMENTAR 595 5556 DEV. COMPRAS P/AT IMOB MAT USO

Agenda Destino CRF CFOP
108 NOTA FISCAL COMPLEMENTAR 595 5556 DEV. COMPRAS P/AT IMOB MAT USO

Agenda de Agrupamento Série NF Modelo NF

Contabilidade

Conceito	Int	Conta Débito	Descrição	Hist	Conta Crédito	Descrição	Hist	Filial	Diár	Ctb

Copiar Para Incluir Alterar Excluir Confirmar Cancelar

Integração

Contas a Pagar	N	Contábil	N	Tipo de Nota	D	Juros Rec.	N	Tesouraria	N	Controla ISS	N
Emite Nota	N	Atualiza Estoque	N	Dobra Automática	N	Empenha Estoque	N	Rateio na Seção	N	Controla CSLL	N
Entrada/Saída	S	Atualiza Custo	N	Tipo Emissão	9	Controla IPI	N	I.N.S.S.	N	Classe Finan.	N
Lista Livro Fiscal	N	Nota Fiscal com Item	N	Romaneio	N	I.R.R.F.	N	Dígito Extra		Ativa	S
Contas a Receber	S	Confere Custo	N	Relatório	N	Caixa / Bancos	N	PIS/COFINS	N	Incl. Manual	S

Novo usuário instalado.

Manutenção Tabela Contábil

F3 F2 F4 F6 F7 F8 F9 F10 ShF4 CTF4 CTF5
Fim Alterar Confirmar Incluir CFOP Próximo Consultar Excluir Imprimir Gravar/Próx Contab

G-RMS Retail Cadastro e Preços Manutenção Tabela Contábil

Agenda CRF CFOP
108 NOTA FISCAL COMPLEMENTAR 612 6102 VENDAS MERC ADQ REC TERCEIROS

Agenda Destino CRF CFOP
108 NOTA FISCAL COMPLEMENTAR 612 6102 VENDAS MERC ADQ REC TERCEIROS

Agenda de Agrupamento Série NF Modelo NF

Contabilidade

Conceito	Int	Conta Débito	Descrição	Hist	Conta Crédito	Descrição	Hist	Filial	Diár	Ctb

Copiar Para Incluir Alterar Excluir Confirmar Cancelar

Integração

Contas a Pagar	N	Contábil	N	Tipo de Nota	V	Juros Rec.	N	Tesouraria	N	Controla ISS	N
Emite Nota	N	Atualiza Estoque	N	Dobra Automática	N	Empenha Estoque	N	Rateio na Seção	N	Controla CSLL	N
Entrada/Saída	S	Atualiza Custo	N	Tipo Emissão	9	Controla IPI	N	I.N.S.S.	N	Classe Finan.	N
Lista Livro Fiscal	N	Nota Fiscal com Item	N	Romaneio	N	I.R.R.F.	N	Dígito Extra		Ativa	S
Contas a Receber	S	Confere Custo	N	Relatório	N	Caixa / Bancos	N	PIS/COFINS	N	Incl. Manual	S

Novo usuário instalado.

Manutenção Tabela Contábil

F3 F2 F4 F6 F7 F8 F9 F10 ShF4 Ctf4 Ctf5
Fim Alterar Confirmar Incluir CFOP Próximo Consultar Excluir Imprimir Gravar/Próx Contab

G-RMS Retail Cadastro e Preços Manutenção Tabela Contábil

Agenda 108 NOTA FISCAL COMPLEMENTAR CRF 632 CFOP 6202 DEV.MERC.RECEB.P/COMERCIALIZAC

Agenda Destino 108 NOTA FISCAL COMPLEMENTAR CRF 632 CFOP 6202 DEV.MERC.RECEB.P/COMERCIALIZAC

Agenda de Agrupamento Série NF Modelo NF

Contabilidade

Conceito	Int	Conta Débito	Descrição	Hist	Conta Crédito	Descrição	Hist	Filial	Diár	Ctb

Copiar Para Incluir Alterar Excluir Confirmar Cancelar

Integração

Contas a Pagar	N	Contábil	N	Tipo de Nota	D	Juros Rec.	N	Tesouraria	N	Controla ISS	N
Emita Nota	N	Atualiza Estoque	N	Dobra Automática	N	Empenha Estoque	N	Rateio na Seção	N	Controla CSLL	N
Entrada/Saída	S	Atualiza Custo	N	Tipo Emissão	9	Controla IPI	N	I.N.S.S.	N	Classe Finan.	N
Lista Livro Fiscal	N	Nota Fiscal com Item	N	Romaneio	N	I.R.R.F.	N	Dígito Extra		Ativa	S
Contas a Receber	S	Confere Custo	N	Relatório	N	Caixa / Bancos	N	PIS/COFINS	N	Incl. Manual	S

Manutenção Tabela Contábil

F3 F2 F4 F6 F7 F8 F9 F10 ShF4 Ctf4 Ctf5
Fim Alterar Confirmar Incluir CFOP Próximo Consultar Excluir Imprimir Gravar/Próx Contab

G-RMS Retail Cadastro e Preços Manutenção Tabela Contábil

Agenda 108 NOTA FISCAL COMPLEMENTAR CRF 678 CFOP 6411 DEV.COMPRAS/SUBST. TRIBUTARIA

Agenda Destino 108 NOTA FISCAL COMPLEMENTAR CRF 678 CFOP 6411 DEV.COMPRAS/SUBST. TRIBUTARIA

Agenda de Agrupamento Série NF Modelo NF

Contabilidade

Conceito	Int	Conta Débito	Descrição	Hist	Conta Crédito	Descrição	Hist	Filial	Diár	Ctb

Copiar Para Incluir Alterar Excluir Confirmar Cancelar

Integração

Contas a Pagar	N	Contábil	N	Tipo de Nota	D	Juros Rec.	N	Tesouraria	N	Controla ISS	N
Emita Nota	N	Atualiza Estoque	N	Dobra Automática	N	Empenha Estoque	N	Rateio na Seção	N	Controla CSLL	N
Entrada/Saída	S	Atualiza Custo	N	Tipo Emissão	9	Controla IPI	N	I.N.S.S.	N	Classe Finan.	N
Lista Livro Fiscal	N	Nota Fiscal com Item	N	Romaneio	N	I.R.R.F.	N	Dígito Extra		Ativa	S
Contas a Receber	S	Confere Custo	N	Relatório	N	Caixa / Bancos	N	PIS/COFINS	N	Incl. Manual	S

Manutenção Tabela Contábil

F3 F2 F4 F6 F7 F8 F9 F10 ShF4 Ctf4 Ctf5
 Fim Alterar Confirmar Incluir CFOP Próximo Consultar Excluir Imprimir Gravar/Próx Contab

G-RMS Retail Cadastro e Preços Manutenção Tabela Contábil

Agenda 108 [ícone] NOTA FISCAL COMPLEMENTAR CRF 695 [ícone] CFOP 6556 DEV. COMPRAS AT. IMOB MATL USO

Agenda Destino 108 [ícone] NOTA FISCAL COMPLEMENTAR CRF 695 [ícone] CFOP 6556 DEV. COMPRAS AT. IMOB MATL USO

Agenda de Agrupamento [ícone] Série NF Modelo NF

Contabilidade

Conceito	Int	Conta Débito	Descrição	Hist	Conta Crédito	Descrição	Hist	Filial	Diár	Ctb

Copiar Para Incluir Alterar Excluir Confirmar Cancelar

Integração

Contas a Pagar	N	Contábil	N	Tipo de Nota	D	Juros Rec.	N	Tesouraria	N	Controla ISS	N
Emitir Nota	N	Atualiza Estoque	N	Dobra Automática	N	Empenha Estoque	N	Rateio na Seção	N	Controla CSLL	N
Entrada/Saída	S	Atualiza Custo	N	Tipo Emissão	9	Controla IPI	N	I.N.S.S.	N	Classe Finan.	N
Lista Livro Fiscal	N	Nota Fiscal com Item	N	Romaneio	N	I.R.R.F.	N	Dígito Extra	N	Ativa	S
Contas a Receber	S	Confere Custo	N	Relatório	N	Caixa / Bancos	N	PIS/COFINS	N	Incl. Manual	S

Modulo gerencial instalado.

Agenda 055 – Nota Fiscal Complementar

Manutenção Tabela Contábil

F3 F2 F4 F6 F7 F8 F9 F10 ShF4 Ctf4 Ctf5
 Fim Alterar Confirmar Incluir CFOP Próximo Consultar Excluir Imprimir Gravar/Próx Contab

G-RMS Retail Cadastro e Preços Manutenção Tabela Contábil

Agenda 055 [ícone] NOTA FISCAL COMPLEMENTAR-ICMS CRF 000 [ícone] CFOP 0000 RESUMO DAS AGENDAS

Agenda Destino 055 [ícone] NOTA FISCAL COMPLEMENTAR-ICMS CRF 112 [ícone] CFOP 1102 COMPRAS P/COMERCIALIZAÇÃO

Agenda de Agrupamento [ícone] Série NF Modelo NF

Contabilidade

Conceito	Int	Conta Débito	Descrição	Hist	Conta Crédito	Descrição	Hist	Filial	Diár	Ctb

Copiar Para Incluir Alterar Excluir Confirmar Cancelar

Integração

Contas a Pagar	N	Contábil	S	Tipo de Nota	C	Juros Rec.	N	Tesouraria	N	Controla ISS	N
Emitir Nota	N	Atualiza Estoque	N	Dobra Automática	N	Empenha Estoque	N	Rateio na Seção	N	Controla CSLL	N
Entrada/Saída	E	Atualiza Custo	N	Tipo Emissão	9	Controla IPI	N	I.N.S.S.	N	Classe Finan.	N
Lista Livro Fiscal	S	Nota Fiscal com Item	N	Romaneio	N	I.R.R.F.	N	Dígito Extra	N	Ativa	S
Contas a Receber	N	Confere Custo	N	Relatório	S	Caixa / Bancos	N	PIS/COFINS	N	Incl. Manual	S

Modulo gerencial instalado.

Manutenção Tabela Contábil

F3 F2 F4 F6 F7 F8 F9 F10 ShF4 CTF4 CTF5
Fim Alterar Confirmar Incluir CFOP Próximo Consultar Excluir Imprimir Gravar/Próx Contab

G-RMS Retail Cadastro e Preços Manutenção Tabela Contábil

Agenda	CRF	CFOP
055 NOTA FISCAL COMPLEMENTAR-ICMS	112	1102 COMPRAS P/COMERCIALIZACAO
Agenda Destino	CRF	CFOP
055 NOTA FISCAL COMPLEMENTAR-ICMS	112	1102 COMPRAS P/COMERCIALIZACAO
Agenda de Agrupamento	Série NF	Modelo NF

Contabilidade

Conceito	Int	Conta Débito	Descrição	Hist	Conta Crédito	Descrição	Hist	Filial	Diár	Ctb

Copiar Para Incluir Alterar Excluir Confirmar Cancelar

Integração

Contas a Pagar	S	Contábil	S	Tipo de Nota	C	Juros Rec.	N	Tesouraria	N	Controla ISS	N
Emita Nota	N	Atualiza Estoque	N	Dobra Automática	N	Empenha Estoque	N	Rateio na Seção	N	Controla CSLL	N
Entrada/Saída	E	Atualiza Custo	N	Tipo Emissão	9	Controla IPI	N	I.N.S.S.	N	Classe Finan.	N
Lista Livro Fiscal	S	Nota Fiscal com Item	N	Romaneio	N	I.R.R.F.	N	Dígito Extra		Ativa	S
Contas a Receber	N	Confere Custo	N	Relatório	S	Caixa / Bancos	N	PIS/COFINS	N	Incl. Manual	S

Módulo Operacional instalado.

Manutenção Tabela Contábil

F3 F2 F4 F6 F7 F8 F9 F10 ShF4 CTF4 CTF5
Fim Alterar Confirmar Incluir CFOP Próximo Consultar Excluir Imprimir Gravar/Próx Contab

G-RMS Retail Cadastro e Preços Manutenção Tabela Contábil

Agenda	CRF	CFOP
055 NOTA FISCAL COMPLEMENTAR-ICMS	122	1152 TRANSF. P/ COMERCIALIZACAO
Agenda Destino	CRF	CFOP
055 NOTA FISCAL COMPLEMENTAR-ICMS	122	1152 TRANSF. P/ COMERCIALIZACAO
Agenda de Agrupamento	Série NF	Modelo NF

Contabilidade

Conceito	Int	Conta Débito	Descrição	Hist	Conta Crédito	Descrição	Hist	Filial	Diár	Ctb

Copiar Para Incluir Alterar Excluir Confirmar Cancelar

Integração

Contas a Pagar	N	Contábil	S	Tipo de Nota	T	Juros Rec.	N	Tesouraria	N	Controla ISS	N
Emita Nota	N	Atualiza Estoque	N	Dobra Automática	N	Empenha Estoque	N	Rateio na Seção	N	Controla CSLL	N
Entrada/Saída	S	Atualiza Custo	N	Tipo Emissão	9	Controla IPI	N	I.N.S.S.	N	Classe Finan.	N
Lista Livro Fiscal	S	Nota Fiscal com Item	N	Romaneio	N	I.R.R.F.	N	Dígito Extra		Ativa	S
Contas a Receber	N	Confere Custo	N	Relatório	S	Caixa / Bancos	N	PIS/COFINS	N	Incl. Manual	S

Módulo Operacional instalado.

Manutenção Tabela Contábil

F3 F2 F4 F6 F7 F8 F9 F10 ShF4 Ctf4 Ctf5
Fim Alterar Confirmar Incluir CFOP Próximo Consultar Excluir Imprimir Gravar/Próx Contab

G-RMS Retail Cadastro e Preços Manutenção Tabela Contábil

Agenda CRF CFOP
055 NOTA FISCAL COMPLEMENTAR-ICMS 172 1403 COMPRA MERC. C/SUBST.TRIBUTARI

Agenda Destino CRF CFOP
055 NOTA FISCAL COMPLEMENTAR-ICMS 172 1403 COMPRA MERC. C/SUBST.TRIBUTARI

Agenda de Agrupamento Série NF Modelo NF

Contabilidade

Conceito	Int	Conta Débito	Descrição	Hist	Conta Crédito	Descrição	Hist	Filial	Diár	Ctb

Copiar Para Incluir Alterar Excluir Confirmar Cancelar

Integração

Contas a Pagar	S	Contábil	S	Tipo de Nota	C	Juros Rec.	N	Tesouraria	N	Controla ISS	N
Emita Nota	N	Atualiza Estoque	N	Dobra Automática	N	Empenha Estoque	N	Rateio na Seção	N	Controla CSLL	N
Entrada/Saída	E	Atualiza Custo	N	Tipo Emissão	9	Controla IPI	N	I.N.S.S.	N	Classe Finan.	N
Lista Livro Fiscal	S	Nota Fiscal com Item	N	Romaneio	N	I.R.R.F.	N	Dígito Extra		Ativa	S
Contas a Receber	N	Confere Custo	N	Relatório	S	Caixa / Bancos	N	PIS/COFINS	N	Incl. Manual	S

Modelo gerencial instalado.

Manutenção Tabela Contábil

F3 F2 F4 F6 F7 F8 F9 F10 ShF4 Ctf4 Ctf5
Fim Alterar Confirmar Incluir CFOP Próximo Consultar Excluir Imprimir Gravar/Próx Contab

G-RMS Retail Cadastro e Preços Manutenção Tabela Contábil

Agenda CRF CFOP
055 NOTA FISCAL COMPLEMENTAR-ICMS 199 1910 OUTRAS ENT. NAO ESPECIFICADAS

Agenda Destino CRF CFOP
055 NOTA FISCAL COMPLEMENTAR-ICMS 199 1910 OUTRAS ENT. NAO ESPECIFICADAS

Agenda de Agrupamento Série NF Modelo NF

Contabilidade

Conceito	Int	Conta Débito	Descrição	Hist	Conta Crédito	Descrição	Hist	Filial	Diár	Ctb

Copiar Para Incluir Alterar Excluir Confirmar Cancelar

Integração

Contas a Pagar	S	Contábil	S	Tipo de Nota	R	Juros Rec.	N	Tesouraria	N	Controla ISS	N
Emita Nota	N	Atualiza Estoque	N	Dobra Automática	N	Empenha Estoque	N	Rateio na Seção	N	Controla CSLL	N
Entrada/Saída	E	Atualiza Custo	N	Tipo Emissão	9	Controla IPI	N	I.N.S.S.	N	Classe Finan.	N
Lista Livro Fiscal	S	Nota Fiscal com Item	N	Romaneio	N	I.R.R.F.	N	Dígito Extra		Ativa	S
Contas a Receber	N	Confere Custo	N	Relatório	S	Caixa / Bancos	N	PIS/COFINS	N	Incl. Manual	S

Modelo gerencial instalado.

Manutenção Tabela Contábil

F3 F2 F4 F6 F7 F8 F9 F10 ShF4 Ctf4 Ctf5
Fim Alterar Confirmar Incluir CFOP Próximo Consultar Excluir Imprimir Gravar/Próx Contab

G-RMS Retail Cadastro e Preços Manutenção Tabela Contábil

Agenda 055 NOTA FISCAL COMPLEMENTAR-ICMS CRF 212 CFOP 2102 COMPRAS P/COMERCIALIZACAO

Agenda Destino 055 NOTA FISCAL COMPLEMENTAR-ICMS CRF 212 CFOP 2102 COMPRAS P/COMERCIALIZACAO

Agenda de Agrupamento Série NF Modelo NF

Contabilidade

Conceito	Int	Conta Débito	Descrição	Hist	Conta Crédito	Descrição	Hist	Filial	Diár	Ctb

Copiar Para Incluir Alterar Excluir Confirmar Cancelar

Integração

Contas a Pagar	S	Contábil	S	Tipo de Nota	C	Juros Rec.	N	Tesouraria	N	Controla ISS	N
Emitir Nota	N	Atualiza Estoque	N	Dobra Automática	N	Empenha Estoque	N	Rateio na Seção	N	Controla CSLL	N
Entrada/Saída	E	Atualiza Custo	N	Tipo Emissão	9	Controla IPI	N	I.N.S.S.	N	Classe Finan.	N
Lista Livro Fiscal	S	Nota Fiscal com Item	N	Romaneio	N	I.R.R.F.	N	Dígito Extra		Ativa	S
Contas a Receber	N	Confere Custo	N	Relatório	S	Caixa / Bancos	N	PIS/COFINS	N	Incl. Manual	S

Modulo gerencial instalado.

Manutenção Tabela Contábil

F3 F2 F4 F6 F7 F8 F9 F10 ShF4 Ctf4 Ctf5
Fim Alterar Confirmar Incluir CFOP Próximo Consultar Excluir Imprimir Gravar/Próx Contab

G-RMS Retail Cadastro e Preços Manutenção Tabela Contábil

Agenda 055 NOTA FISCAL COMPLEMENTAR-ICMS CRF 272 CFOP 2403 COMPRA MERC. C/SUBST. TRIBUTAR

Agenda Destino 055 NOTA FISCAL COMPLEMENTAR-ICMS CRF 272 CFOP 2403 COMPRA MERC. C/SUBST. TRIBUTAR

Agenda de Agrupamento Série NF Modelo NF

Contabilidade

Conceito	Int	Conta Débito	Descrição	Hist	Conta Crédito	Descrição	Hist	Filial	Diár	Ctb

Copiar Para Incluir Alterar Excluir Confirmar Cancelar

Integração

Contas a Pagar	S	Contábil	S	Tipo de Nota	C	Juros Rec.	N	Tesouraria	N	Controla ISS	N
Emitir Nota	N	Atualiza Estoque	N	Dobra Automática	N	Empenha Estoque	N	Rateio na Seção	N	Controla CSLL	N
Entrada/Saída	E	Atualiza Custo	N	Tipo Emissão	9	Controla IPI	N	I.N.S.S.	N	Classe Finan.	N
Lista Livro Fiscal	S	Nota Fiscal com Item	N	Romaneio	N	I.R.R.F.	N	Dígito Extra		Ativa	S
Contas a Receber	N	Confere Custo	N	Relatório	S	Caixa / Bancos	N	PIS/COFINS	N	Incl. Manual	S

Modulo gerencial instalado.

Manutenção Tabela Contábil

F3 Fim F2 Alterar F4 Confirmar F6 Incluir F7 CFOP F8 Próximo F9 Consultar F10 Excluir ShF4 Imprimir CTF4 Gravar/Próx CTF5 Contab

G-RMS Retail Cadastro e Preços Manutenção Tabela Contábil

Agenda CRF CFOP
 055 NOTA FISCAL COMPLEMENTAR-ICMS 512 5102 VENDA MERC ADQ E/OU REC TERC

Agenda Destino CRF CFOP
 055 NOTA FISCAL COMPLEMENTAR-ICMS 512 5102 VENDA MERC ADQ E/OU REC TERC

Agenda de Agrupamento Série NF Modelo NF

Contabilidade

Conceito	Int	Conta Débito	Descrição	Hist	Conta Crédito	Descrição	Hist	Filial	Diár	Ctb

Copiar Para Incluir Alterar Excluir Confirmar Cancelar

Integração

Contas a Pagar	N	Contábil	S	Tipo de Nota	V	Juros Rec.	N	Tesouraria	N	Controla ISS	N
Emita Nota	N	Atualiza Estoque	N	Dobra Automática	N	Empenha Estoque	N	Rateio na Seção	N	Controla CSLL	N
Entrada/Saída	S	Atualiza Custo	N	Tipo Emissão	9	Controla IPI	N	I.N.S.S.	N	Classe Finan.	N
Lista Livro Fiscal	S	Nota Fiscal com Item	N	Romaneio	N	I.R.R.F.	N	Dígito Extra		Ativa	S
Contas a Receber	S	Confere Custo	N	Relatório	S	Caixa / Bancos	N	PIS/COFINS	N	Incl. Manual	S

Modulo gerencial instalado.

Manutenção Tabela Contábil

F3 Fim F2 Alterar F4 Confirmar F6 Incluir F7 CFOP F8 Próximo F9 Consultar F10 Excluir ShF4 Imprimir CTF4 Gravar/Próx CTF5 Contab

G-RMS Retail Cadastro e Preços Manutenção Tabela Contábil

Agenda CRF CFOP
 055 NOTA FISCAL COMPLEMENTAR-ICMS 532 5202 DEV.MERC.RECEB.P/COMERCIALIZAC

Agenda Destino CRF CFOP
 055 NOTA FISCAL COMPLEMENTAR-ICMS 532 5202 DEV.MERC.RECEB.P/COMERCIALIZAC

Agenda de Agrupamento Série NF Modelo NF

Contabilidade

Conceito	Int	Conta Débito	Descrição	Hist	Conta Crédito	Descrição	Hist	Filial	Diár	Ctb

Copiar Para Incluir Alterar Excluir Confirmar Cancelar

Integração

Contas a Pagar	N	Contábil	S	Tipo de Nota	D	Juros Rec.	N	Tesouraria	N	Controla ISS	N
Emita Nota	N	Atualiza Estoque	N	Dobra Automática	N	Empenha Estoque	N	Rateio na Seção	N	Controla CSLL	N
Entrada/Saída	S	Atualiza Custo	N	Tipo Emissão	9	Controla IPI	N	I.N.S.S.	N	Classe Finan.	N
Lista Livro Fiscal	S	Nota Fiscal com Item	N	Romaneio	N	I.R.R.F.	N	Dígito Extra		Ativa	S
Contas a Receber	S	Confere Custo	N	Relatório	S	Caixa / Bancos	N	PIS/COFINS	N	Incl. Manual	S

Modulo gerencial instalado.

Manutenção Tabela Contábil

F3 F2 F4 F6 F7 F8 F9 F10 ShF4 Ctf4 Ctf5
Fim Alterar Confirmar Incluir CFOP Próximo Consultar Excluir Imprimir Gravar/Próx Contab

G-RMS Retail Cadastro e Preços Manutenção Tabela Contábil

Agenda CRF CFOP
055 NOTA FISCAL COMPLEMENTAR-ICMS 572 5401 VENDA C/SUBST. TRIBUTARIA

Agenda Destino CRF CFOP
055 NOTA FISCAL COMPLEMENTAR-ICMS 572 5401 VENDA C/SUBST. TRIBUTARIA

Agenda de Agrupamento Série NF Modelo NF

Contabilidade

Conceito	Int	Conta Débito	Descrição	Hist	Conta Crédito	Descrição	Hist	Filial	Diár	Ctb

Copiar Para Incluir Alterar Excluir Confirmar Cancelar

Integração

Contas a Pagar	N	Contábil	S	Tipo de Nota	Y	Juros Rec.	N	Tesouraria	N	Controla ISS	N
Emitir Nota	N	Atualiza Estoque	N	Dobra Automática	N	Empenha Estoque	N	Rateio na Seção	N	Controla CSLL	N
Entrada/Saída	S	Atualiza Custo	N	Tipo Emissão	9	Controla IPI	N	I.N.S.S.	N	Classe Finan.	N
Lista Livro Fiscal	S	Nota Fiscal com Item	N	Romaneio	N	I.R.R.F.	N	Dígito Extra		Ativa	S
Contas a Receber	S	Confere Custo	N	Relatório	S	Caixa / Bancos	N	PIS/COFINS	N	Incl. Manual	S

Modelo gerencial instalado.

Manutenção Tabela Contábil

F3 F2 F4 F6 F7 F8 F9 F10 ShF4 Ctf4 Ctf5
Fim Alterar Confirmar Incluir CFOP Próximo Consultar Excluir Imprimir Gravar/Próx Contab

G-RMS Retail Cadastro e Preços Manutenção Tabela Contábil

Agenda CRF CFOP
055 NOTA FISCAL COMPLEMENTAR-ICMS 578 5411 DEV.COMPRAS C/SUBST. TRIBUTARIA

Agenda Destino CRF CFOP
055 NOTA FISCAL COMPLEMENTAR-ICMS 578 5411 DEV.COMPRAS C/SUBST. TRIBUTARIA

Agenda de Agrupamento Série NF Modelo NF

Contabilidade

Conceito	Int	Conta Débito	Descrição	Hist	Conta Crédito	Descrição	Hist	Filial	Diár	Ctb

Copiar Para Incluir Alterar Excluir Confirmar Cancelar

Integração

Contas a Pagar	N	Contábil	S	Tipo de Nota	D	Juros Rec.	N	Tesouraria	N	Controla ISS	N
Emitir Nota	N	Atualiza Estoque	N	Dobra Automática	N	Empenha Estoque	N	Rateio na Seção	N	Controla CSLL	N
Entrada/Saída	S	Atualiza Custo	N	Tipo Emissão	9	Controla IPI	N	I.N.S.S.	N	Classe Finan.	N
Lista Livro Fiscal	S	Nota Fiscal com Item	N	Romaneio	N	I.R.R.F.	N	Dígito Extra		Ativa	S
Contas a Receber	S	Confere Custo	N	Relatório	S	Caixa / Bancos	N	PIS/COFINS	N	Incl. Manual	S

Modelo gerencial instalado.

Manutenção Tabela Contábil

F3 F2 F4 F6 F7 F8 F9 F10 SHF4 CTF4 CTF5
Fim Alterar Confirmar Incluir CFOP Próximo Consultar Excluir Imprimir Gravar/Próx Contab

G-RMS Retail Cadastro e Preços Manutenção Tabela Contábil

Agenda CRF CFOP
055 NOTA FISCAL COMPLEMENTAR-ICMS 595 5556 DEV. COMPRAS P/AT IMOB MAT USO

Agenda Destino CRF CFOP
055 NOTA FISCAL COMPLEMENTAR-ICMS 595 5556 DEV. COMPRAS P/AT IMOB MAT USO

Agenda de Agrupamento Série NF Modelo NF

Contabilidade

Conceito	Int	Conta Débito	Descrição	Hist	Conta Crédito	Descrição	Hist	Filial	Diár	Ctb

Copiar Para Incluir Alterar Excluir Confirmar Cancelar

Integração

Contas a Pagar	N	Contábil	S	Tipo de Nota	D	Juros Rec.	N	Tesouraria	N	Controla ISS	N
Emitir Nota	N	Atualiza Estoque	N	Dobra Automática	N	Empenha Estoque	N	Rateio na Seção	N	Controla CSLL	N
Entrada/Saída	S	Atualiza Custo	N	Tipo Emissão	9	Controla IPI	N	I.N.S.S.	N	Classe Finan.	
Lista Livro Fiscal	S	Nota Fiscal com Item	N	Romaneio	N	I.R.R.F.	N	Dígito Extra		Ativa	S
Contas a Receber	N	Confere Custo	N	Relatório	S	Caixa / Bancos	N	PIS/COFINS	N	Incl. Manual	

Módulo gerencial instalado.

Manutenção Tabela Contábil

F3 F2 F4 F6 F7 F8 F9 F10 SHF4 CTF4 CTF5
Fim Alterar Confirmar Incluir CFOP Próximo Consultar Excluir Imprimir Gravar/Próx Contab

G-RMS Retail Cadastro e Preços Manutenção Tabela Contábil

Agenda CRF CFOP
055 NOTA FISCAL COMPLEMENTAR-ICMS 612 6102 VENDAS MERC ADQ REC TERCEIROS

Agenda Destino CRF CFOP
055 NOTA FISCAL COMPLEMENTAR-ICMS 612 6102 VENDAS MERC ADQ REC TERCEIROS

Agenda de Agrupamento Série NF Modelo NF

Contabilidade

Conceito	Int	Conta Débito	Descrição	Hist	Conta Crédito	Descrição	Hist	Filial	Diár	Ctb

Copiar Para Incluir Alterar Excluir Confirmar Cancelar

Integração

Contas a Pagar	N	Contábil	S	Tipo de Nota	V	Juros Rec.	N	Tesouraria	N	Controla ISS	N
Emitir Nota	N	Atualiza Estoque	N	Dobra Automática	N	Empenha Estoque	N	Rateio na Seção	N	Controla CSLL	N
Entrada/Saída	S	Atualiza Custo	N	Tipo Emissão	9	Controla IPI	N	I.N.S.S.	N	Classe Finan.	
Lista Livro Fiscal	S	Nota Fiscal com Item	N	Romaneio	N	I.R.R.F.	N	Dígito Extra		Ativa	S
Contas a Receber	S	Confere Custo	N	Relatório	S	Caixa / Bancos	N	PIS/COFINS	N	Incl. Manual	S

Módulo gerencial instalado.

Manutenção Tabela Contábil

F3 F2 F4 F6 F7 F8 F9 F10 ShF4 Ctf4 Ctf5
 Fim Alterar Confirmar Incluir CFOP Próximo Consultar Excluir Imprimir Gravar/Próx Contab

G-RMS Retail Cadastro e Preços Manutenção Tabela Contábil

Agenda 055 NOTA FISCAL COMPLEMENTAR-ICMS CRF 632 CFOP 6202 DEV.MERC.RECEB.P/COMERCIALIZAC

Agenda Destino 055 NOTA FISCAL COMPLEMENTAR-ICMS CRF 632 CFOP 6202 DEV.MERC.RECEB.P/COMERCIALIZAC

Agenda de Agrupamento Série NF Modelo NF

Contabilidade

Conceito	Int	Conta Débito	Descrição	Hist	Conta Crédito	Descrição	Hist	Filial	Diár	Ctb

Copiar Para Incluir Alterar Excluir Confirmar Cancelar

Integração

Contas a Pagar	N	Contábil	S	Tipo de Nota	D	Juros Rec.	N	Tesouraria	N	Controla ISS	N
Emitir Nota	N	Atualiza Estoque	N	Dobra Automática	N	Empenha Estoque	N	Rateio na Seção	N	Controla CSLL	N
Entrada/Saída	S	Atualiza Custo	N	Tipo Emissão	9	Controla IPI	N	I.N.S.S.	N	Classe Finan.	N
Lista Livro Fiscal	S	Nota Fiscal com Item	N	Romaneio	N	I.R.R.F.	N	Dígito Extra	N	Ativa	S
Contas a Receber	S	Confere Custo	N	Relatório	S	Caixa / Bancos	N	PIS/COFINS	N	Incl. Manual	S

Modelo gerenciar instalado.

Manutenção Tabela Contábil

F3 F2 F4 F6 F7 F8 F9 F10 ShF4 Ctf4 Ctf5
 Fim Alterar Confirmar Incluir CFOP Próximo Consultar Excluir Imprimir Gravar/Próx Contab

G-RMS Retail Cadastro e Preços Manutenção Tabela Contábil

Agenda 055 NOTA FISCAL COMPLEMENTAR-ICMS CRF 678 CFOP 6411 DEV.COMPRA C/SUBST. TRIBUTARIA

Agenda Destino 055 NOTA FISCAL COMPLEMENTAR-ICMS CRF 678 CFOP 6411 DEV.COMPRA C/SUBST. TRIBUTARIA

Agenda de Agrupamento Série NF Modelo NF

Contabilidade

Conceito	Int	Conta Débito	Descrição	Hist	Conta Crédito	Descrição	Hist	Filial	Diár	Ctb

Copiar Para Incluir Alterar Excluir Confirmar Cancelar

Integração

Contas a Pagar	N	Contábil	S	Tipo de Nota	D	Juros Rec.	N	Tesouraria	N	Controla ISS	N
Emitir Nota	N	Atualiza Estoque	N	Dobra Automática	N	Empenha Estoque	N	Rateio na Seção	N	Controla CSLL	N
Entrada/Saída	S	Atualiza Custo	N	Tipo Emissão	9	Controla IPI	N	I.N.S.S.	N	Classe Finan.	N
Lista Livro Fiscal	S	Nota Fiscal com Item	N	Romaneio	N	I.R.R.F.	N	Dígito Extra	N	Ativa	S
Contas a Receber	S	Confere Custo	N	Relatório	S	Caixa / Bancos	N	PIS/COFINS	N	Incl. Manual	S

Modelo gerenciar instalado.

Manutenção Tabela Contábil

F3 F2 F4 F6 F7 F8 F9 F10 ShF4 Ctf4 Ctf5
 Fim Alterar Confirmar Incluir CFOP Próximo Consultar Excluir Imprimir Gravar/Próx Contab

G-RMS Retail Cadastro e Preços Manutenção Tabela Contábil

Agenda CRF CFOP
 055 NOTA FISCAL COMPLEMENTAR-ICMS 695 6556 DEV. COMPRAS AT. IMOB MATL USO

Agenda Destino CRF CFOP
 055 NOTA FISCAL COMPLEMENTAR-ICMS 695 6556 DEV. COMPRAS AT. IMOB MATL USO

Agenda de Agrupamento Série NF Modelo NF

Contabilidade

Conceito	Int	Conta Débito	Descrição	Hist	Conta Crédito	Descrição	Hist	Filial	Diár	Ctb

Copiar Para Incluir Alterar Excluir Confirmar Cancelar

Integração

Contas a Pagar	N	Contábil	S	Tipo de Nota	D	Juros Rec.	N	Tesouraria	N	Controla ISS	N
Emitir Nota	N	Atualiza Estoque	N	Dobra Automática	N	Empenha Estoque	N	Rateio na Seção	N	Controla CSLL	N
Entrada/Saída	S	Atualiza Custo	N	Tipo Emissão	9	Controla IPI	N	I.N.S.S.	N	Classe Finan.	N
Lista Livro Fiscal	S	Nota Fiscal com Item	N	Romaneio	N	I.R.R.F.	N	Dígito Extra	N	Ativa	S
Contas a Receber	S	Confere Custo	N	Relatório	S	Caixa / Bancos	N	PIS/COFINS	N	Incl. Manual	S

Modulo Operacional Instalado.

COMPRA POR CONSIGNAÇÃO

Agenda de Compra de Mercadoria Consignada.

Manutenção Tabela Contábil

F3 F2 F4 F6 F7 F8 F9 F10 ShF4 Ctf4 Ctf5
 Fim Alterar Confirmar Incluir CFOP Próximo Consultar Excluir Imprimir Gravar/Próx Contab

G-RMS Retail Cadastro e Preços Manutenção Tabela Contábil

Agenda CRF CFOP
 652 COMPRA CONSIGNADA 000 0000 RESUMO DAS AGENDAS

Agenda Destino CRF CFOP
 660 BONIF PGTO DEBITO-TRANSICAO 101 1113 COMPRA MERCADORIA CONSIGNADA

Agenda de Agrupamento Série NF Modelo NF

Contabilidade

Conceito	Int	Conta Débito	Descrição	Hist	Conta Crédito	Descrição	Hist	Filial	Diár	Ctb

Copiar Para Incluir Alterar Excluir Confirmar Cancelar

Integração

Contas a Pagar	N	Contábil	S	Tipo de Nota	C	Juros Rec.	N	Tesouraria	N	Controla ISS	N
Emitir Nota	N	Atualiza Estoque	S	Dobra Automática	N	Empenha Estoque	S	Rateio na Seção	N	Controla CSLL	N
Entrada/Saída	E	Atualiza Custo	S	Tipo Emissão	1	Controla IPI	N	I.N.S.S.	N	Classe Finan.	N
Lista Livro Fiscal	S	Nota Fiscal com Item	S	Romaneio	S	I.R.R.F.	N	Dígito Extra	N	Ativa	S
Contas a Receber	N	Confere Custo	S	Relatório	S	Caixa / Bancos	N	PIS/COFINS	N	Incl. Manual	S

Modulo Operacional Instalado.

Manutenção Tabela Contábil

F3 F2 F4 F6 F7 F8 F9 F10 ShF4 Ctf4 Ctf5
 Fim Alterar Confirmar Incluir CFOP Próximo Consultar Excluir Imprimir Gravar/Próx Contab

G-RMS Retail Cadastro e Preços Manutenção Tabela Contábil

Agenda 652 COMPRA CONSIGNADA CRF 149 CFOP 1917 ENTRADA MERC.EM CONSIGNACAO

Agenda Destino 652 COMPRA CONSIGNADA CRF 149 CFOP 1917 ENTRADA MERC.EM CONSIGNACAO

Agenda de Agrupamento Série NF Modelo NF

Contabilidade

Conceito	Int	Conta Débito	Descrição	Hist	Conta Crédito	Descrição	Hist	Filial	Diár	Ctb

Copiar Para Incluir Alterar Excluir Confirmar Cancelar

Integração

Contas a Pagar	N	Contábil	S	Tipo de Nota	C	Juros Rec.	N	Tesouraria	N	Controla ISS	N
Emitir Nota	N	Atualiza Estoque	S	Dobra Automática	N	Empenha Estoque	S	Rateio na Seção	N	Controla CSLL	N
Entrada/Saída	E	Atualiza Custo	S	Tipo Emissão	1	Controla IPI	N	I.N.S.S.	N	Classe Finan.	N
Lista Livro Fiscal	S	Nota Fiscal com Item	S	Romaneio	S	I.R.R.F.	N	Dígito Extra		Ativa	S
Contas a Receber	N	Confere Custo	S	Relatório	S	Caixa / Bancos	N	PIS/COFINS	N	Incl. Manual	S

Modelo gerencial instalado.

Manutenção Tabela Contábil

F3 F2 F4 F6 F7 F8 F9 F10 ShF4 Ctf4 Ctf5
 Fim Alterar Confirmar Incluir CFOP Próximo Consultar Excluir Imprimir Gravar/Próx Contab

G-RMS Retail Cadastro e Preços Manutenção Tabela Contábil

Agenda 652 COMPRA CONSIGNADA CRF 249 CFOP 2917 ENTRADA MERC.EM CONSIGNACAO

Agenda Destino 652 COMPRA CONSIGNADA CRF 249 CFOP 2917 ENTRADA MERC.EM CONSIGNACAO

Agenda de Agrupamento Série NF Modelo NF

Contabilidade

Conceito	Int	Conta Débito	Descrição	Hist	Conta Crédito	Descrição	Hist	Filial	Diár	Ctb

Copiar Para Incluir Alterar Excluir Confirmar Cancelar

Integração

Contas a Pagar	N	Contábil	S	Tipo de Nota	C	Juros Rec.	N	Tesouraria	N	Controla ISS	N
Emitir Nota	N	Atualiza Estoque	S	Dobra Automática	N	Empenha Estoque	S	Rateio na Seção	N	Controla CSLL	N
Entrada/Saída	E	Atualiza Custo	S	Tipo Emissão	1	Controla IPI	N	I.N.S.S.	N	Classe Finan.	N
Lista Livro Fiscal	S	Nota Fiscal com Item	S	Romaneio	S	I.R.R.F.	N	Dígito Extra		Ativa	S
Contas a Receber	N	Confere Custo	S	Relatório	S	Caixa / Bancos	N	PIS/COFINS	N	Incl. Manual	S

Modelo gerencial instalado.

Agenda de Venda de Mercadoria Consignada

Manutenção Tabela Contábil

F3 F2 F4 F6 F7 F8 F9 F10 ShF4 CTF4 CTF5
 Fim Alterar Confirmar Incluir CFOP Próximo Consultar Excluir Imprimir Gravar/Próx Contab

G-RMS Retail Cadastro e Preços Manutenção Tabela Contábil

Agenda 166 VENDA MERC ADQ E/OU REC TERC CRF 000 CFOP 0000 RESUMO DAS AGENDAS

Agenda Destino 166 VENDA MERC ADQ E/OU REC TERC CRF 512 CFOP 5102 VENDA MERC ADQ E/OU REC TERC

Agenda de Agrupamento Série NF 5A6 Modelo NF

Contabilidade

Conceito	Int	Conta Débito	Descrição	Hist	Conta Crédito	Descrição	Hist	Filial	Diár	Ctb

Copiar Para Incluir Alterar Excluir Confirmar Cancelar

Integração

Contas a Pagar	N	Contábil	S	Tipo de Nota	V	Juros Rec.	N	Tesouraria	N	Controla ISS	N
Emitir Nota	S	Atualiza Estoque	S	Dobra Automática	N	Empenha Estoque	S	Rateio na Seção	N	Controla CSLL	N
Entrada/Saída	S	Atualiza Custo	S	Tipo Emissão	1	Controla IPI	N	I.N.S.S.	N	Classe Finan.	N
Lista Livro Fiscal	S	Nota Fiscal com Item	S	Romaneio	S	I.R.R.F.	N	Dígito Extra		Ativa	S
Contas a Receber	S	Confere Custo	S	Relatório	S	Caixa / Bancos	N	PIS/COFINS	S	Incl. Manual	S

módulo operacional instalado.

Manutenção Tabela Contábil

F3 F2 F4 F6 F7 F8 F9 F10 ShF4 CTF4 CTF5
 Fim Alterar Confirmar Incluir CFOP Próximo Consultar Excluir Imprimir Gravar/Próx Contab

G-RMS Retail Cadastro e Preços Manutenção Tabela Contábil

Agenda 166 VENDA MERC ADQ E/OU REC TERC CRF 512 CFOP 5102 VENDA MERC ADQ E/OU REC TERC

Agenda Destino 166 VENDA MERC ADQ E/OU REC TERC CRF 512 CFOP 5102 VENDA MERC ADQ E/OU REC TERC

Agenda de Agrupamento Série NF 5A6 Modelo NF

Contabilidade

Conceito	Int	Conta Débito	Descrição	Hist	Conta Crédito	Descrição	Hist	Filial	Diár	Ctb

Copiar Para Incluir Alterar Excluir Confirmar Cancelar

Integração

Contas a Pagar	N	Contábil	S	Tipo de Nota	V	Juros Rec.	N	Tesouraria	N	Controla ISS	N
Emitir Nota	S	Atualiza Estoque	S	Dobra Automática	N	Empenha Estoque	S	Rateio na Seção	N	Controla CSLL	N
Entrada/Saída	S	Atualiza Custo	S	Tipo Emissão	1	Controla IPI	N	I.N.S.S.	N	Classe Finan.	N
Lista Livro Fiscal	S	Nota Fiscal com Item	S	Romaneio	S	I.R.R.F.	N	Dígito Extra		Ativa	S
Contas a Receber	S	Confere Custo	S	Relatório	S	Caixa / Bancos	N	PIS/COFINS	S	Incl. Manual	S

módulo operacional instalado.

Manutenção Tabela Contábil

F3 F2 F4 F6 F7 F8 F9 F10 ShF4 Ctf4 Ctf5
 Fim Alterar Confirmar Incluir CFOP Próximo Consultar Excluir Imprimir Gravar/Próx Contab

G-RMS Retail Cadastro e Preços Manutenção Tabela Contábil

Agenda CRF CFOP
 166 VENDA MERC ADQ E/OU REC TERC 574 5405 VENDA MERC. S.T.- SUBSTITUIDO

Agenda Destino CRF CFOP
 166 VENDA MERC ADQ E/OU REC TERC 574 5405 VENDA MERC. S.T.- SUBSTITUIDO

Agenda de Agrupamento Série NF Modelo NF
 SA6

Contabilidade

Conceito	Int	Conta Débito	Descrição	Hist	Conta Crédito	Descrição	Hist	Filial	Diár	Ctb

Copiar Para Incluir Alterar Excluir Confirmar Cancelar

Integração

Contas a Pagar	N	Contábil	S	Tipo de Nota	Y	Juros Rec.	N	Tesouraria	N	Controla ISS	N
Emite Nota	S	Atualiza Estoque	S	Dobra Automática	N	Empenha Estoque	S	Rateio na Seção	N	Controla CSLL	N
Entrada/Saída	S	Atualiza Custo	S	Tipo Emissão	1	Controla IPI	N	I.N.S.S.	N	Classe Finan.	N
Lista Livro Fiscal	S	Nota Fiscal com Item	S	Romaneio	S	I.R.R.F.	N	Dígito Extra		Ativa	S
Contas a Receber	S	Confere Custo	S	Relatório	S	Caixa / Bancos	N	PIS/COFINS	S	Incl. Manual	S

Modelo gerencial instalado.

Agenda de Devolução de Mercadoria Consignada.

Manutenção Tabela Contábil

F3 F2 F4 F6 F7 F8 F9 F10 ShF4 Ctf4 Ctf5
 Fim Alterar Confirmar Incluir CFOP Próximo Consultar Excluir Imprimir Gravar/Próx Contab

G-RMS Retail Cadastro e Preços Manutenção Tabela Contábil

Agenda CRF CFOP
 180 DEV COMPRA MERC EM CONSIGNACAO 000 0000 RESUMO DAS AGENDAS

Agenda Destino CRF CFOP
 180 DEV COMPRA MERC EM CONSIGNACAO 549 5918 DEV. MERC.EM CONSIGNACAO

Agenda de Agrupamento Série NF Modelo NF

Contabilidade

Conceito	Int	Conta Débito	Descrição	Hist	Conta Crédito	Descrição	Hist	Filial	Diár	Ctb

Copiar Para Incluir Alterar Excluir Confirmar Cancelar

Integração

Contas a Pagar	N	Contábil	S	Tipo de Nota	D	Juros Rec.	N	Tesouraria	N	Controla ISS	N
Emite Nota	S	Atualiza Estoque	S	Dobra Automática	N	Empenha Estoque	S	Rateio na Seção	N	Controla CSLL	N
Entrada/Saída	S	Atualiza Custo	S	Tipo Emissão	1	Controla IPI	N	I.N.S.S.	N	Classe Finan.	N
Lista Livro Fiscal	S	Nota Fiscal com Item	S	Romaneio	S	I.R.R.F.	N	Dígito Extra		Ativa	S
Contas a Receber	N	Confere Custo	S	Relatório	S	Caixa / Bancos	N	PIS/COFINS	N	Incl. Manual	S

Modelo gerencial instalado.

Manutenção Tabela Contábil

F3 F2 F4 F6 F7 F8 F9 F10 ShF4 CTF4 CTF5
 Fim Alterar Confirmar Incluir CFOP Próximo Consultar Excluir Imprimir Gravar/Próx Contab

G-RMS Retail Cadastro e Preços Manutenção Tabela Contábil

Agenda
 180 DEV COMPRA MERC EM CONSIGNACAO CRF 549 CFOP 5918 DEV. MERC.EM CONSIGNACAO

Agenda Destino
 180 DEV COMPRA MERC EM CONSIGNACAO CRF 549 CFOP 5918 DEV. MERC.EM CONSIGNACAO

Agenda de Agrupamento
 Série NF Modelo NF

Contabilidade

Conceito	Int	Conta Débito	Descrição	Hist	Conta Crédito	Descrição	Hist	Filial	Diár	Ctb

Copiar Para Incluir Alterar Excluir Confirmar Cancelar

Integração

Contas a Pagar	N	Contábil	S	Tipo de Nota	D	Juros Rec.	N	Tesouraria	N	Controla ISS	N
Emite Nota	S	Atualiza Estoque	S	Dobra Automática	N	Empenha Estoque	S	Rateio na Seção	N	Controla CSLL	N
Entrada/Saída	S	Atualiza Custo	S	Tipo Emissão	1	Controla IPI	N	I.N.S.S.	N	Classe Finan.	N
Lista Livro Fiscal	S	Nota Fiscal com Item	S	Romaneio	S	I.R.R.F.	N	Dígito Extra		Ativa	S
Contas a Receber	N	Confere Custo	S	Relatório	S	Caixa / Bancos	N	PIS/COFINS	N	Incl. Manual	S

Módulo Gerencial instalado.

Manutenção Tabela Contábil

F3 F2 F4 F6 F7 F8 F9 F10 ShF4 CTF4 CTF5
 Fim Alterar Confirmar Incluir CFOP Próximo Consultar Excluir Imprimir Gravar/Próx Contab

G-RMS Retail Cadastro e Preços Manutenção Tabela Contábil

Agenda
 180 DEV COMPRA MERC EM CONSIGNACAO CRF 649 CFOP 6918 DEV. MERC. EM CONSIGNACAO

Agenda Destino
 180 DEV COMPRA MERC EM CONSIGNACAO CRF 649 CFOP 6918 DEV. MERC. EM CONSIGNACAO

Agenda de Agrupamento
 Série NF Modelo NF

Contabilidade

Conceito	Int	Conta Débito	Descrição	Hist	Conta Crédito	Descrição	Hist	Filial	Diár	Ctb

Copiar Para Incluir Alterar Excluir Confirmar Cancelar

Integração

Contas a Pagar	N	Contábil	S	Tipo de Nota	D	Juros Rec.	N	Tesouraria	N	Controla ISS	N
Emite Nota	S	Atualiza Estoque	S	Dobra Automática	N	Empenha Estoque	S	Rateio na Seção	N	Controla CSLL	N
Entrada/Saída	S	Atualiza Custo	S	Tipo Emissão	1	Controla IPI	N	I.N.S.S.	N	Classe Finan.	N
Lista Livro Fiscal	S	Nota Fiscal com Item	S	Romaneio	S	I.R.R.F.	N	Dígito Extra		Ativa	S
Contas a Receber	N	Confere Custo	S	Relatório	S	Caixa / Bancos	N	PIS/COFINS	N	Incl. Manual	S

Módulo Gerencial instalado.

DEVOLUÇÃO DE COMPRA AUTOMÁTICA

Agenda de Devolução de Produtos

Manutenção Tabela Contábil

F3 Fim F2 Alterar F4 Confirmar F6 Incluir F7 CFOP F8 Próximo F9 Consultar F10 Excluir ShF4 Imprimir CTF4 Gravar/Próx CTF5 Contab

G.RMS Retail Cadastro e Preços Manutenção Tabela Contábil

Agenda 081 DEVOLUCAO AUTOMATICA RCP(FIXA) CRF 000 CFOP 0000 RESUMO DAS AGENDAS

Agenda Destino 081 DEVOLUCAO AUTOMATICA RCP(FIXA) CRF 532 CFOP 5202 DEV.MERC.RECEB.P/COMERCIALIZAC

Agenda de Agrupamento 140 MAO DE OBRA TEMPORARIA Série NF DEV Modelo NF

Contabilidade

Conceito	Int	Conta Débito	Descrição	Hist	Conta Crédito	Descrição	Hist	Filial	Diár	Ctb

Copiar Para Incluir Alterar Excluir Confirmar Cancelar

Integração

Contas a Pagar	N	Contábil	S	Tipo de Nota	D	Juros Rec.	N	Tesouraria	N	Controla ISS	N
Emite Nota	S	Atualiza Estoque	N	Dobra Automática	N	Empenha Estoque	N	Rateio na Seção	N	Controla CSLL	N
Entrada/Saída	S	Atualiza Custo	N	Tipo Emissão	1	Controla IPI	S	I.N.S.S.	N	Classe Finan.	C
Lista Livro Fiscal	S	Nota Fiscal com Item	S	Romaneio	N	I.R.R.F.	N	Dígito Extra		Ativa	S
Contas a Receber	S	Confere Custo	S	Relatório	S	Caixa / Bancos	N	PIS/COFINS	S	Incl. Manual	S

Modelo Operacional instalado.

🔴 IMPORTANTE

É necessário que a agenda seja cadastrada conforme exemplo acima e devem ser observados os seguintes campos:

- NF C/ Item: **S**
- Conf Cust: **S**
- Tipo Nota: **D**
- Ctrl IPI: **S**
- Atu Estoq: **N**

Agenda da Carta de Correção

- Agenda: 082 CARTA DE CORRECAO AUTOM(FIXA)
- CRF: 000
- CFOP: 0000 RESUMO DAS AGENDAS
- Agenda Destino: 082 CARTA DE CORRECAO AUTOM(FIXA)
- CRF: 112
- CFOP: 1102 COMPRAS PACOMERCIALIZACAO
- Agenda de Agrupamento: [empty]
- Série NF: [empty]
- Modelo NF: [empty]

Below the form is a table for 'Contabilidade' with columns: Conceito, Int, Conta Débito, Descrição, Hist, Conta Crédito, Descrição, Hist, Filial, Diár, Ctb. The table is currently empty.

At the bottom, there is an 'Integração' section with a grid of checkboxes for various parameters:

Contas a Pagar	N	Contábil	S	Tipo de Nota	D	Juros Rec.	N	Tesouraria	N	Controla ISS	N
Emitir Nota	N	Atualiza Estoque	N	Dobra Automática	N	Empenha Estoque	N	Rateio na Seção	N	Controla CSLL	N
Entrada/Saída	S	Atualiza Custo	N	Tipo Emissão	1	Controla IPI	S	I.N.S.S.	N	Classe Finan.	C
Lista Livro Fiscal	S	Nota Fiscal com Item	S	Romaneio	N	I.R.R.F.	N	Dígito Extra		Ativa	S
Contas a Receber	N	Confere Custo	S	Relatório	S	Caixa / Bancos	N	PIS/COFINS	S	Incl. Manual	S

🔔 IMPORTANTE

É necessário que a agenda seja cadastrada conforme exemplo acima e devem ser observados os seguintes campos:

- Ent / Saída: **S**
- NF C/ Item: **S**
- Tipo Nota: **D**
- Ctrl IPI: **S**
- Atu estoq: **N**

Para o funcionamento da carta de correção e da nota fiscal de devolução automática é imprescindível que todas as agendas e parâmetros estejam cadastrados corretamente. Devem ser cadastrados também pelo menos dois CFO's para que o processo funcione, **são 112 (Entrada) e 532 (Saída)**.

112 (Entrada)

Manutenção Tabela Contábil

F3 F2 F4 F6 F7 F8 F9 F10 ShF4 Ctf4 Ctf5
 Fim Alterar Confirmar Incluir CFOP Próximo Consultar Excluir Imprimir Gravar/Próx Contab

G-RMS Retail Cadastro e Preços Manutenção Tabela Contábil

Agenda 082 CARTA DE CORRECAO AUTOM(FIXA) CRF 112 CFOP 1102 COMPRAS P/COMERCIALIZAÇÃO

Agenda Destino 082 CARTA DE CORRECAO AUTOM(FIXA) CRF 112 CFOP 1102 COMPRAS P/COMERCIALIZAÇÃO

Agenda de Agrupamento Série NF Modelo NF

Contabilidade

Conceito	Int	Conta Débito	Descrição	Hist	Conta Crédito	Descrição	Hist	Filial	Diár	Ctb

Copiar Para Incluir Alterar Excluir Confirmar Cancelar

Integração

Contas a Pagar	N	Contábil	S	Tipo de Nota	D	Juros Rec.	N	Tesouraria	N	Controla ISS	N
Emite Nota	N	Atualiza Estoque	N	Dobra Automática	N	Empenha Estoque	N	Rateio na Seção	N	Controla CSLL	N
Entrada/Saída	E	Atualiza Custo	N	Tipo Emissão	1	Controla IPI	S	I.N.S.S.	N	Classe Finan.	C
Lista Livro Fiscal	S	Nota Fiscal com Item	N	Romaneio	N	I.R.R.F.	N	Dígito Extra		Ativa	S
Contas a Receber	N	Confere Custo	S	Relatório	S	Caixa / Bancos	N	PIS/COFINS	S	Incl. Manual	S

Modulo operacional instalado.

532 (Saída)

Manutenção Tabela Contábil

F3 F2 F4 F6 F7 F8 F9 F10 ShF4 Ctf4 Ctf5
 Fim Alterar Confirmar Incluir CFOP Próximo Consultar Excluir Imprimir Gravar/Próx Contab

G-RMS Retail Cadastro e Preços Manutenção Tabela Contábil

Agenda 082 CARTA DE CORRECAO AUTOM(FIXA) CRF 532 CFOP 5202 DEV.MERC.RECEB P/COMERCIALIZAC

Agenda Destino 082 CARTA DE CORRECAO AUTOM(FIXA) CRF 532 CFOP 5202 DEV.MERC.RECEB P/COMERCIALIZAC

Agenda de Agrupamento Série NF Modelo NF

Contabilidade

Conceito	Int	Conta Débito	Descrição	Hist	Conta Crédito	Descrição	Hist	Filial	Diár	Ctb

Copiar Para Incluir Alterar Excluir Confirmar Cancelar

Integração

Contas a Pagar	N	Contábil	N	Tipo de Nota	D	Juros Rec.	N	Tesouraria	N	Controla ISS	N
Emite Nota	N	Atualiza Estoque	N	Dobra Automática	N	Empenha Estoque	N	Rateio na Seção	N	Controla CSLL	N
Entrada/Saída	S	Atualiza Custo	N	Tipo Emissão	1	Controla IPI	S	I.N.S.S.	N	Classe Finan.	C
Lista Livro Fiscal	N	Nota Fiscal com Item	S	Romaneio	N	I.R.R.F.	N	Dígito Extra		Ativa	S
Contas a Receber	N	Confere Custo	S	Relatório	S	Caixa / Bancos	N	PIS/COFINS	S	Incl. Manual	S

Modulo operacional instalado.

SIMPLES NACIONAL - SN

Tabela Fiscal Mercantil – Compra

Manutenção da Tabela Fiscal

F3 F2 F4 F6 F9 F10 ShF4
Fim Alterar Confirmar Incluir Consultar Excluir Imprimir

G-RMS Retail Cadastro e Preços Tabela Fiscal Mercantil

Origem	Destino	CRF	Figura	PDV	Oper	Sit	% ICMS	% StrDst	% LcrPres	% ICMF	% BaseRed	% SubTr
SP	SP	112	33	S	1	20	18,00	0,00	0,00	0,00	33,33	0,00
Origem	Destino	CRF	Figura	PDV	Oper	Sit	% ICMS	% StrDst	% LcrPres	% ICMF	% BaseRed	% SubTr
SP	SP	112	33	S	1	20	18,00	0,00	0,00	0,00	33,33	0,00

Tabela Fiscal Mercantil – Devolução de Compras

Manutenção da Tabela Fiscal

F3 F2 F4 F6 F9 F10 ShF4
Fim Alterar Confirmar Incluir Consultar Excluir Imprimir

G-RMS Retail Cadastro e Preços Tabela Fiscal Mercantil

Origem	Destino	CRF	Figura	PDV	Oper	Sit	% ICMS	% StrDst	% LcrPres	% ICMF	% BaseRed	% SubTr
SP	SP	532	33	S	1	20	18,00	0,00	0,00	0,00	33,33	0,00
Origem	Destino	CRF	Figura	PDV	Oper	Sit	% ICMS	% StrDst	% LcrPres	% ICMF	% BaseRed	% SubTr
SP	SP	532	33	S	1	20	18,00	0,00	0,00	0,00	33,33	0,00

Tabela Fiscal Mercantil – Venda de Mercadoria

Manutenção da Tabela Fiscal

F3 F2 F4 F6 F9 F10 ShF4
Fim Alterar Confirmar Incluir Consultar Excluir Imprimir

G-RMS Retail Cadastro e Preços Tabela Fiscal Mercantil

Origem	Destino	CRF	Figura	PDV	Oper	Sit	%ICMS	%StrDst	%LcrPres	%ICMF	%BaseRed	%SubTr
SP	SP	512	33	S	1	00	18,00	0,00	0,00	0,00	33,33	0,00

RETENÇÃO – R\$ 5.000,00

Conceitos

O controle das retenções no momento do pagamento foi implementado com situações distintas:

- ⇒ Situação para os impostos de **PIS, COFINS, CSLL e ISS**.
Neste caso, há um limite mínimo mensal por fornecedor para ser efetivada ou não a retenção.
 - O controle deve ser indicado na **tabela contábil**, que passa a aceitar a letra “P” para estes impostos.
 - Se a **tabela contábil** indicar somente a retenção (“S” ou “R”), os valores retidos destes impostos só poderão ser **contabilizados** pela **data da entrada da nota**.
 - Com a **tabela contábil** parametrizada com a letra “P” nos impostos e o parâmetro de limite cadastrado (**200-LIMITE_RET**), o controle das retenções é feito no **agendamento do pagamento dos títulos**.
 - Se o valor total do fornecedor ultrapassar o limite, os valores dos impostos são associados ao título e o valor subtraído do valor líquido deste.
 - É permitida a alteração dos valores das retenções enquanto o título está agendado. Um relatório para controle e apuração acompanha o processo de retenção.
 - A contabilização dos valores retidos é feita na integração do Contas a Pagar pela data de pagamento do título.
 - O processo de cálculo das retenções não leva em conta a data de vencimento dos títulos, mas a data agendada para pagamento e os títulos pagos e agendados no mês.

Agenda 995

Manutenção Tabela Contábil

F3 F2 F4 F6 F7 F8 F9 F10 ShF4 Ctf4 Ctf5
 Fim Alterar Confirmar Incluir CFOP Próximo Consultar Excluir Imprimir Gravar/Próx Contab

G-RMS Retail Cadastro e Preços Manutenção Tabela Contábil

Agenda 995 COOPERADO CONTA FORNECIMENTO 800 8800 OUTRAS MOVIMENTACOES

Agenda Destino 995 COOPERADO CONTA FORNECIMENTO 800 8800 OUTRAS MOVIMENTACOES

Agenda de Agrupamento Série NF Modelo NF

Contabilidade

Conceito	Int	Conta Débito	Descrição	Hist	Conta Crédito	Descrição	Hist	Filial	Diár	Ctb

Copiar Para Incluir Alterar Excluir Confirmar Cancelar

Integração

Contas a Pagar	S	Contábil	S	Tipo de Nota	O	Juros Rec.	N	Tesouraria	N	Controla ISS	P
Emitir Nota	N	Atualiza Estoque	N	Dobra Automática	N	Empenha Estoque	N	Rateio na Seção	S	Controla CSLL	P
Entrada/Saída	E	Atualiza Custo	N	Tipo Emissão	1	Controla IPI	N	I.N.S.S.	S	Classe Finan.	N
Lista Livro Fiscal	N	Nota Fiscal com Item	N	Romaneio	N	I.R.R.F.	N	Dígito Extra		Ativa	S
Contas a Receber	N	Confere Custo	N	Relatório	S	Caixa / Bancos	N	PIS/COFINS	P	Incl. Manual	S

Modulo gerenciais instalado.

PIS Retido – Agenda 530

Manutenção Tabela Contábil

F3 F2 F4 F6 F7 F8 F9 F10 ShF4 Ctf4 Ctf5
 Fim Alterar Confirmar Incluir CFOP Próximo Consultar Excluir Imprimir Gravar/Próx Contab

G-RMS Retail Cadastro e Preços Manutenção Tabela Contábil

Agenda 530 PIS RETIDO LEI 10833/03 - FIXA 800 8800 OUTRAS MOVIMENTACOES

Agenda Destino 530 PIS RETIDO LEI 10833/03 - FIXA 800 8800 OUTRAS MOVIMENTACOES

Agenda de Agrupamento 500 AGRUPAMENTO DESP TRIBUTARIAS Série NF Modelo NF

Contabilidade

Conceito	Int	Conta Débito	Descrição	Hist	Conta Crédito	Descrição	Hist	Filial	Diár	Ctb

Copiar Para Incluir Alterar Excluir Confirmar Cancelar

Integração

Contas a Pagar	N	Contábil	S	Tipo de Nota	O	Juros Rec.	N	Tesouraria	N	Controla ISS	N
Emitir Nota	N	Atualiza Estoque	N	Dobra Automática	N	Empenha Estoque	N	Rateio na Seção	N	Controla CSLL	N
Entrada/Saída	E	Atualiza Custo	N	Tipo Emissão	1	Controla IPI	N	I.N.S.S.	N	Classe Finan.	N
Lista Livro Fiscal	N	Nota Fiscal com Item	N	Romaneio	N	I.R.R.F.	N	Dígito Extra		Ativa	S
Contas a Receber	N	Confere Custo	N	Relatório	S	Caixa / Bancos	N	PIS/COFINS	N	Incl. Manual	S

Modulo gerenciais instalado.

COFINS Retido – Agenda 531

Manutenção Tabela Contábil

F3 F2 F4 F6 F7 F8 F9 F10 ShF4 CTF4 CTF5
 Fim Alterar Confirmar Incluir CFOP Próximo Consultar Excluir Imprimir Gravar/Próx Contab

G-RMS Retail Cadastro e Preços Manutenção Tabela Contábil

Agenda 531 COFINS RETIDA LEI 10833/03FIXA CRF 800 CFOP 8800 OUTRAS MOVIMENTACOES

Agenda Destino 531 COFINS RETIDA LEI 10833/03FIXA CRF 800 CFOP 8800 OUTRAS MOVIMENTACOES

Agenda de Agrupamento 500 AGRUPAMENTO DESP TRIBUTARIAS Série NF Modelo NF

Contabilidade

Conceito	Int	Conta Débito	Descrição	Hist	Conta Crédito	Descrição	Hist	Filial	Diár	Ctb

Copiar Para Incluir Alterar Excluir Confirmar Cancelar

Integração

Contas a Pagar	N	Contábil	S	Tipo de Nota	O	Juros Rec.	N	Tesouraria	N	Controla ISS	N
Emitir Nota	N	Atualiza Estoque	N	Dobra Automática	N	Empenha Estoque	N	Rateio na Seção	N	Controla CSLL	N
Entrada/Saída	E	Atualiza Custo	N	Tipo Emissão	1	Controla IPI	N	I.N.S.S.	N	Classe Finan.	N
Lista Livro Fiscal	N	Nota Fiscal com Item	N	Romaneio	N	I.R.R.F.	N	Dígito Extra	N	Ativa	S
Contas a Receber	N	Confere Custo	N	Relatório	S	Caixa / Bancos	N	PIS/COFINS	N	Incl. Manual	S

Modelo contábil instalado.

CSLL Retido – Agenda 532

Manutenção Tabela Contábil

F3 F2 F4 F6 F7 F8 F9 F10 ShF4 CTF4 CTF5
 Fim Alterar Confirmar Incluir CFOP Próximo Consultar Excluir Imprimir Gravar/Próx Contab

G-RMS Retail Cadastro e Preços Manutenção Tabela Contábil

Agenda 532 CSLL RETIDA LEI 10833/03-FIXA CRF 800 CFOP 8800 OUTRAS MOVIMENTACOES

Agenda Destino 532 CSLL RETIDA LEI 10833/03-FIXA CRF 800 CFOP 8800 OUTRAS MOVIMENTACOES

Agenda de Agrupamento 500 AGRUPAMENTO DESP TRIBUTARIAS Série NF Modelo NF

Contabilidade

Conceito	Int	Conta Débito	Descrição	Hist	Conta Crédito	Descrição	Hist	Filial	Diár	Ctb

Copiar Para Incluir Alterar Excluir Confirmar Cancelar

Integração

Contas a Pagar	N	Contábil	S	Tipo de Nota	O	Juros Rec.	N	Tesouraria	N	Controla ISS	N
Emitir Nota	N	Atualiza Estoque	N	Dobra Automática	N	Empenha Estoque	N	Rateio na Seção	N	Controla CSLL	N
Entrada/Saída	E	Atualiza Custo	N	Tipo Emissão	1	Controla IPI	N	I.N.S.S.	N	Classe Finan.	N
Lista Livro Fiscal	N	Nota Fiscal com Item	N	Romaneio	N	I.R.R.F.	N	Dígito Extra	N	Ativa	S
Contas a Receber	N	Confere Custo	N	Relatório	S	Caixa / Bancos	N	PIS/COFINS	N	Incl. Manual	S

Modelo contábil instalado.

ISS Retido – Agenda 533

Manutenção Tabela Contábil

F3 Fim F2 Alterar F4 Confirmar F6 Incluir F7 CFOP F8 Próximo F9 Consultar F10 Excluir ShF4 Imprimir Ctf4 Gravar/Próx Ctf5 Contab

G-RMS Retail Cadastro e Preços Manutenção Tabela Contábil

Agenda: 533 ISS RETIDO - FIXA CRF: 800 CFOP: 8800 OUTRAS MOVIMENTACOES

Agenda Destino: 533 ISS RETIDO - FIXA CRF: 800 CFOP: 8800 OUTRAS MOVIMENTACOES

Agenda de Agrupamento: 500 AGRUPAMENTO DESP TRIBUTARIAS Série NF: Modelo NF:

Contabilidade

Conceito	Int	Conta Débito	Descrição	Hist	Conta Crédito	Descrição	Hist	Filial	Diár	Ctb

Copiar Para Incluir Alterar Excluir Confirmar Cancelar

Integração

Contas a Pagar	N	Contábil	S	Tipo de Nota	O	Juros Rec.	N	Tesouraria	N	Controla ISS	N
Emite Nota	N	Atualiza Estoque	N	Dobra Automática	N	Empenha Estoque	N	Rateio na Seção	N	Controla CSLL	N
Entrada/Saída	S	Atualiza Custo	N	Tipo Emissão	1	Controla IPI	N	I.N.S.S.	N	Classe Finan.	N
Lista Livro Fiscal	N	Nota Fiscal com Item	N	Romaneio	N	I.R.R.F.	N	Dígito Extra		Ativa	S
Contas a Receber	N	Confere Custo	N	Relatório	S	Caixa / Bancos	N	PIS/COFINS	N	Incl. Manual	S

Modelo gerencial instalado.

IRRF – Agenda 502

Manutenção Tabela Contábil

F3 Fim F2 Alterar F4 Confirmar F6 Incluir F7 CFOP F8 Próximo F9 Consultar F10 Excluir ShF4 Imprimir Ctf4 Gravar/Próx Ctf5 Contab

G-RMS Retail Cadastro e Preços Manutenção Tabela Contábil

Agenda: 502 IRRF S/SALARIOS CRF: 800 CFOP: 8800 OUTRAS MOVIMENTACOES

Agenda Destino: 502 IRRF S/SALARIOS CRF: 800 CFOP: 8800 OUTRAS MOVIMENTACOES

Agenda de Agrupamento: 500 AGRUPAMENTO DESP TRIBUTARIAS Série NF: Modelo NF:

Contabilidade

Conceito	Int	Conta Débito	Descrição	Hist	Conta Crédito	Descrição	Hist	Filial	Diár	Ctb

Copiar Para Incluir Alterar Excluir Confirmar Cancelar

Integração

Contas a Pagar	S	Contábil	S	Tipo de Nota	O	Juros Rec.	N	Tesouraria	N	Controla ISS	N
Emite Nota	N	Atualiza Estoque	N	Dobra Automática	N	Empenha Estoque	N	Rateio na Seção	N	Controla CSLL	N
Entrada/Saída	E	Atualiza Custo	N	Tipo Emissão	1	Controla IPI	N	I.N.S.S.	N	Classe Finan.	N
Lista Livro Fiscal	N	Nota Fiscal com Item	N	Romaneio	N	I.R.R.F.	N	Dígito Extra		Ativa	S
Contas a Receber	N	Confere Custo	N	Relatório	S	Caixa / Bancos	N	PIS/COFINS	N	Incl. Manual	S

Modelo gerencial instalado.

INSS – Agenda 520

Manutenção Tabela Contábil

F3 F2 F4 F6 F7 F8 F9 F10 ShF4 Ctf4 Ctf5
Fim Alterar Confirmar Incluir CFOP Próximo Consultar Excluir Imprimir Gravar/Próx Contab

G-RMS Retail Cadastro e Preços Manutenção Tabela Contábil

Agenda 520 INSS EMPRESA - ADMINISTRACAO CRF 800 CFOP 8800 OUTRAS MOVIMENTACOES

Agenda Destino 520 INSS EMPRESA - ADMINISTRACAO CRF 800 CFOP 8800 OUTRAS MOVIMENTACOES

Agenda de Agrupamento 500 AGRUPAMENTO DESP TRIBUTARIAS Série NF Modelo NF

Contabilidade

Conceito	Int	Conta Débito	Descrição	Hist	Conta Crédito	Descrição	Hist	Filial	Diár	Ctb

Copiar Para Incluir Alterar Excluir Confirmar Cancelar

Integração

Contas a Pagar	S	Contábil	S	Tipo de Nota	O	Juros Rec.	N	Tesouraria	N	Controla ISS	N
Emitir Nota	N	Atualiza Estoque	N	Dobra Automática	N	Empenha Estoque	N	Rateio na Seção	N	Controla CSLL	N
Entrada/Saída	E	Atualiza Custo	N	Tipo Emissão	1	Controla IPI	N	I.N.S.S.	N	Classe Finan.	N
Lista Livro Fiscal	N	Nota Fiscal com Item	N	Romaneio	N	I.R.R.F.	N	Dígito Extra	N	Ativa	S
Contas a Receber	N	Confere Custo	N	Relatório	S	Caixa / Bancos	N	PIS/COFINS	N	Incl. Manual	S

Modelo de tela em tela instalada.

ACORDO PROMOCIONAL

Agendas

Alguns supermercadistas optam por controlar em agendas distintas quanto à finalidade ou somente criam uma agenda para controle geral, esta opção está a cargo de cada organização.

◆ Será considerada uma **Agenda de CONTAS A RECEBER** para Acordo Promocional quando:

- ⇒ A série for ACP.
- ⇒ Tipo de Emissão = 1 (nota fiscal).
- ⇒ Ser uma agenda de Saída (S).
- ⇒ Tipo de Nota = O (outras).
- ⇒ Código igual a zero.
- ⇒ Todos abaixo serem **NÃO**:
 - Lista Livros Fiscais.
 - Atualiza Estoque.
 - Atualiza Custos.
 - Nota Fiscal com Item.
 - Confere custo.
 - Digitação e emissão de Romaneio.
 - Empenha Estoque.
 - Controla IPI.
 - Possui IRRF.

Manutenção Tabela Contábil

F3 Fim F2 Alterar F4 Confirmar F6 Incluir F7 CFOP F8 Próximo F9 Consultar F10 Excluir ShF4 Imprimir Ctf4 Gravar/Próx Ctf5 Contab

G-RMS Retail Cadastro e Preços Manutenção Tabela Contábil

Agenda: 690 CONTAS A RECEBER CRF: 000 CFOP: 0000 RESUMO DAS AGENDAS

Agenda Destino: 690 CONTAS A RECEBER CRF: 000 CFOP: 0000 RESUMO DAS AGENDAS

Agenda de Agrupamento: Série NF: ACP Modelo NF:

Contabilidade

Conceito	Int	Conta Débito	Descrição	Hist	Conta Crédito	Descrição	Hist	Filial	Diár	Ctb

Copiar Para Incluir Alterar Excluir Confirmar Cancelar

Integração

Contas a Pagar	N	Contábil	S	Tipo de Nota	O	Juros Rec.	S	Tesouraria	N	Controla ISS	N
Emitir Nota	N	Atualiza Estoque	N	Dobra Automática	N	Empenha Estoque	N	Rateio na Seção	S	Controla CSLL	N
Entrada/Saída	S	Atualiza Custo	N	Tipo Emissão	1	Controla IPI	N	I.N.S.S.	N	Classe Finan.	N
Lista Livro Fiscal	N	Nota Fiscal com Item	N	Romaneio	N	I.R.R.F.	N	Dígito Extra	N	Ativa	S
Contas a Receber	S	Confere Custo	N	Relatório	S	Caixa / Bancos	N	PIS/COFINS	N	Incl. Manual	S

◆ Será considerada uma **Agenda de COMPRAS** para Acordo Promocional:

⇒ **Tipo de nota:**

- Compra "C".
- Remessa "R".
- Bonificação "B".
- Agenda de Entrada (E)

OU

⇒ **Tipo de Nota:**

- De Devolução "D"
- Agenda de Saída (S)

⇒ Atualiza Estoque = **S (sim)**.

Manutenção Tabela Contábil

F3 Fim F2 Alterar F4 Confirmar F6 Incluir F7 CFOP F8 Próximo F9 Consultar F10 Excluir ShF4 Imprimir CTF4 Gravar/Próx CTF5 Contab

G-RMS Retail Cadastro e Preços Manutenção Tabela Contábil

Agenda: 950 COMPRAS - SAIDA MEDIA CRF: 000 CFOP: 0000 RESUMO DAS AGENDAS

Agenda Destino: 951 BONIFICACAO - POR COMPRA CRF: 112 CFOP: 1102 COMPRAS P/COMERCIALIZACAO

Agenda de Agrupamento: Série NF: Modelo NF:

Contabilidade

Conceito	Int	Conta Débito	Descrição	Hist	Conta Crédito	Descrição	Hist	Filial	Diár	Ctb

Copiar Para Incluir Alterar Excluir Confirmar Cancelar

Integração

Contas a Pagar	S	Contábil	S	Tipo de Nota	C	Juros Rec.	N	Tesouraria	N	Controla ISS	N
Emite Nota	N	Atualiza Estoque	S	Dobra Automática	N	Empenha Estoque	S	Rateio na Seção	N	Controla CSLL	N
Entrada/Saída	E	Atualiza Custo	S	Tipo Emissão	1	Controla IPI	N	I.N.S.S.	N	Classe Finan.	N
Lista Livro Fiscal	S	Nota Fiscal com Item	S	Romaneio	N	I.R.R.F.	N	Dígito Extra		Ativa	S
Contas a Receber	N	Confere Custo	S	Relatório	S	Caixa / Bancos	N	PIS/COFINS	S	Incl. Manual	S

◆ Será considerada uma **Agenda de DEVOLUÇÃO DE COMPRAS** para Acordo Promocional:

- ⇒ Tipo de nota: Devolução “D”.
- ⇒ Ser uma agenda de Saída (S).
- ⇒ Atualiza Estoque = S (sim).

INFORMAÇÕES GERENCIAIS

Cadastrar as agendas abaixo (Exemplo: 90, 91 e 93).

⚠ ATENÇÃO

Configuração da Integração (Tabela Contábil) obrigatória:

- ⇒ Lista Livro Fiscal = “N”.
- ⇒ Contas a Receber = “N”.
- ⇒ Contábil = “N”.
- ⇒ Atualiza Estoque = “N”.
- ⇒ Nota Fiscal com Item = “N”.
- ⇒ Tipo de Nota = “0”.

Exemplos do Cadastro das agendas.

Agenda 90 – Saldo Diário do Contas a Pagar

A descrição desta agenda é “Saldo diário do Contas a Pagar”. É nesta agenda que será armazenada o valor de todos os títulos do Contas a Pagar em aberto, independente de vencimento, por loja e seção. Os dados da tabela contábil desta agenda deverão ser preenchidos como mostra a tela abaixo:

Manutenção Tabela Contábil

F3 F2 F4 F6 F7 F8 F9 F10 ShF4 Ctf4 Ctf5
 Fim Alterar Confirmar Incluir CFOP Próximo Consultar Excluir Imprimir Gravar/Próx Contab

G-RMS Retail Cadastro e Preços Manutenção Tabela Contábil

Agenda 090 U S O D A R M S CRF 000 CFOP 0000 RESUMO DAS AGENDAS
 Agenda Destino 090 U S O D A R M S CRF 000 CFOP 0000 RESUMO DAS AGENDAS
 Agenda de Agrupamento Série NF Modelo NF

Contabilidade

Conceito	Int	Conta Débito	Descrição	Hist	Conta Crédito	Descrição	Hist	Filial	Diár	Ctb

Copiar Para Incluir Alterar Excluir Confirmar Cancelar

Integração

Contas a Pagar	N	Contábil	N	Tipo de Nota	O	Juros Rec.	N	Tesouraria	N	Controla ISS	N
Emitir Nota	N	Atualiza Estoque	N	Dobra Automática	N	Empenha Estoque	N	Rateio na Seção	N	Controla CSLL	N
Entrada/Saída	E	Atualiza Custo	N	Tipo Emissão	1	Controla IPI	N	I.N.S.S.	N	Classe Finan.	N
Lista Livro Fiscal	N	Nota Fiscal com Item	N	Romaneio	N	I.R.R.F.	N	Dígito Extra	N	Ativa	S
Contas a Receber	N	Confere Custo	N	Relatório	N	Caixa / Bancos	N	PIS/COFINS	N	Incl. Manual	S

Agenda 91 – Saldo Diário do Contas a Receber

A descrição desta agenda é “Saldo Diário do Contas a Receber”. Nesta agenda serão armazenados os valores de todos os títulos do Contas a Receber em aberto, independente de vencimento, por loja e seção. Os dados da tabela contábil desta agenda deverão ser preenchidos como mostra a tela abaixo:

Manutenção Tabela Contábil

F3 F2 F4 F6 F7 F8 F9 F10 ShF4 Ctf4 Ctf5
 Fim Alterar Confirmar Incluir CFOP Próximo Consultar Excluir Imprimir Gravar/Próx Contab

G-RMS Retail Cadastro e Preços Manutenção Tabela Contábil

Agenda 091 U S O D A R M S CRF 000 CFOP 0000 RESUMO DAS AGENDAS
 Agenda Destino 091 U S O D A R M S CRF 000 CFOP 0000 RESUMO DAS AGENDAS
 Agenda de Agrupamento Série NF Modelo NF

Contabilidade

Conceito	Int	Conta Débito	Descrição	Hist	Conta Crédito	Descrição	Hist	Filial	Diár	Ctb

Copiar Para Incluir Alterar Excluir Confirmar Cancelar

Integração

Contas a Pagar	N	Contábil	N	Tipo de Nota	O	Juros Rec.	N	Tesouraria	S	Controla ISS	N
Emitir Nota	N	Atualiza Estoque	N	Dobra Automática	N	Empenha Estoque	N	Rateio na Seção	N	Controla CSLL	N
Entrada/Saída	E	Atualiza Custo	N	Tipo Emissão	1	Controla IPI	N	I.N.S.S.	N	Classe Finan.	N
Lista Livro Fiscal	N	Nota Fiscal com Item	N	Romaneio	N	I.R.R.F.	N	Dígito Extra	N	Ativa	S
Contas a Receber	N	Confere Custo	N	Relatório	N	Caixa / Bancos	N	PIS/COFINS	N	Incl. Manual	S

Agenda 93 – Desconto Financeiro Diário

A descrição desta agenda é “Saldo Diário de Desconto Financeiro”. Nesta agenda serão armazenados os valores dos descontos obtidos no pagamento de títulos na data de processamento. Os dados da tabela contábil desta agenda deverão ser preenchidos como mostra a tela abaixo:

Manutenção Tabela Contábil

F3 F2 F4 F6 F7 F8 F9 F10 ShF4 Ctf4 Ctf5
Fim Alterar Confirmar Incluir CFOP Próximo Consultar Excluir Imprimir Gravar/Próx Contab

G-RMS Retail Cadastro e Preços Manutenção Tabela Contábil

Agenda 093 U S O D A R M S CRF 000 0000 RESUMO DAS AGENDAS
 Agenda Destino 093 U S O D A R M S CRF 000 0000 RESUMO DAS AGENDAS
 Agenda de Agrupamento Série NF Modelo NF

Contabilidade

Conceito	Int	Conta Débito	Descrição	Hist	Conta Crédito	Descrição	Hist	Filial	Diár	Ctb

Copiar Para Incluir Alterar Excluir Confirmar Cancelar

Integração

Contas a Pagar	N	Contábil	N	Tipo de Nota	O	Juros Rec.	N	Tesouraria	N	Controla ISS	N
Emita Nota	N	Atualiza Estoque	N	Dobra Automática	N	Empenha Estoque	N	Rateio na Seção	N	Controla CSLL	N
Entrada/Saída	E	Atualiza Custo	N	Tipo Emissão	1	Controla IPI	N	I.N.S.S.	N	Classe Finan.	N
Lista Livro Fiscal	N	Nota Fiscal com Item	N	Romaneio	N	I.R.R.F.	N	Dígito Extra	N	Ativa	S
Contas a Receber	N	Confere Custo	N	Relatório	N	Caixa / Bancos	N	PIS/COFINS	N	Incl. Manual	S

Modulo gerencial instalado.

Gerencial

Para integração no gerencial, após cadastro das agendas conforme acima, marcar no programa de Parâmetros de Integração (VGGMTCON) estas agendas na opção DÍVIDA.

Parâmetros de Integração

F3 Voltar F2 Alterar F4 Gravar F5 Sel Ind F6 Lim Ind ShF4 Imprimir ShF5 Imprimir Log

G-RMS Retail Informações Gerenciais Parâmetros Integração

Alteração de Parâmetros

Código Descrição Operação

Venda Compra Transf Ent Bonif Dev Vda Sobra Out Ent Tran Sai Dev Cmp Qbra Conh Ac.Coml Ac. MKT
 Qbra Inv Out Sai Estoque Div Frete Desp Serv Finaliz Out Rec Ac.Promocional Integra

Agenda	Op	Vda	Cmp	Tran Ent	Bnif	Dev Vda	Sob	Out Ent	Tran Sai	Dev Cmp	Qbr Con	Qbr Inv	Out Sai	Est	Div	Fite	Des	Serv	Fin	Out Rec	Ac Pro	Ac Com	Ac Mkt	Imp
84 RETORNO DE	E	<input type="checkbox"/>	<input checked="" type="checkbox"/>	<input type="checkbox"/>	<input type="checkbox"/>	<input type="checkbox"/>	<input type="checkbox"/>	<input type="checkbox"/>	<input type="checkbox"/>	<input type="checkbox"/>	<input type="checkbox"/>	<input type="checkbox"/>	<input type="checkbox"/>	<input type="checkbox"/>	<input type="checkbox"/>	<input type="checkbox"/>	<input type="checkbox"/>	<input type="checkbox"/>	<input type="checkbox"/>	<input type="checkbox"/>	<input type="checkbox"/>	<input type="checkbox"/>	<input type="checkbox"/>	<input type="checkbox"/>
87 ENTRADA VASILHAME	E	<input type="checkbox"/>	<input checked="" type="checkbox"/>	<input type="checkbox"/>	<input type="checkbox"/>	<input type="checkbox"/>	<input type="checkbox"/>	<input type="checkbox"/>	<input type="checkbox"/>	<input type="checkbox"/>	<input type="checkbox"/>	<input type="checkbox"/>	<input type="checkbox"/>	<input type="checkbox"/>	<input type="checkbox"/>	<input type="checkbox"/>	<input type="checkbox"/>	<input type="checkbox"/>	<input type="checkbox"/>	<input type="checkbox"/>	<input type="checkbox"/>	<input type="checkbox"/>	<input type="checkbox"/>	<input type="checkbox"/>
88 CONSTRUCAO EM	E	<input type="checkbox"/>	<input checked="" type="checkbox"/>	<input type="checkbox"/>	<input type="checkbox"/>	<input type="checkbox"/>	<input type="checkbox"/>	<input type="checkbox"/>	<input type="checkbox"/>	<input type="checkbox"/>	<input type="checkbox"/>	<input type="checkbox"/>	<input type="checkbox"/>	<input type="checkbox"/>	<input type="checkbox"/>	<input type="checkbox"/>	<input type="checkbox"/>	<input type="checkbox"/>	<input type="checkbox"/>	<input type="checkbox"/>	<input type="checkbox"/>	<input type="checkbox"/>	<input type="checkbox"/>	<input type="checkbox"/>
90 U S O D A R M S	S	<input type="checkbox"/>	<input type="checkbox"/>	<input type="checkbox"/>	<input type="checkbox"/>	<input type="checkbox"/>	<input type="checkbox"/>	<input type="checkbox"/>	<input type="checkbox"/>	<input type="checkbox"/>	<input type="checkbox"/>	<input type="checkbox"/>	<input type="checkbox"/>	<input type="checkbox"/>	<input checked="" type="checkbox"/>	<input type="checkbox"/>	<input type="checkbox"/>	<input type="checkbox"/>	<input type="checkbox"/>	<input type="checkbox"/>	<input type="checkbox"/>	<input type="checkbox"/>	<input type="checkbox"/>	<input checked="" type="checkbox"/>
91 U S O D A R M S	S	<input type="checkbox"/>	<input type="checkbox"/>	<input type="checkbox"/>	<input type="checkbox"/>	<input type="checkbox"/>	<input type="checkbox"/>	<input type="checkbox"/>	<input type="checkbox"/>	<input type="checkbox"/>	<input type="checkbox"/>	<input type="checkbox"/>	<input type="checkbox"/>	<input type="checkbox"/>	<input checked="" type="checkbox"/>	<input type="checkbox"/>	<input type="checkbox"/>	<input type="checkbox"/>	<input type="checkbox"/>	<input type="checkbox"/>	<input type="checkbox"/>	<input type="checkbox"/>	<input type="checkbox"/>	<input checked="" type="checkbox"/>
92 U S O D A R M S	E	<input type="checkbox"/>	<input type="checkbox"/>	<input type="checkbox"/>	<input type="checkbox"/>	<input type="checkbox"/>	<input type="checkbox"/>	<input checked="" type="checkbox"/>	<input type="checkbox"/>	<input type="checkbox"/>	<input type="checkbox"/>	<input type="checkbox"/>	<input type="checkbox"/>	<input type="checkbox"/>	<input type="checkbox"/>	<input type="checkbox"/>	<input type="checkbox"/>	<input type="checkbox"/>	<input type="checkbox"/>	<input type="checkbox"/>	<input type="checkbox"/>	<input type="checkbox"/>	<input type="checkbox"/>	<input type="checkbox"/>
93 U S O D A R M S	E	<input type="checkbox"/>	<input type="checkbox"/>	<input type="checkbox"/>	<input type="checkbox"/>	<input type="checkbox"/>	<input type="checkbox"/>	<input type="checkbox"/>	<input type="checkbox"/>	<input type="checkbox"/>	<input type="checkbox"/>	<input type="checkbox"/>	<input type="checkbox"/>	<input type="checkbox"/>	<input checked="" type="checkbox"/>	<input type="checkbox"/>	<input type="checkbox"/>	<input type="checkbox"/>	<input type="checkbox"/>	<input type="checkbox"/>	<input type="checkbox"/>	<input type="checkbox"/>	<input type="checkbox"/>	<input checked="" type="checkbox"/>
94 U S O D A R M S	E	<input type="checkbox"/>	<input type="checkbox"/>	<input type="checkbox"/>	<input type="checkbox"/>	<input type="checkbox"/>	<input type="checkbox"/>	<input checked="" type="checkbox"/>	<input type="checkbox"/>	<input type="checkbox"/>	<input type="checkbox"/>	<input type="checkbox"/>	<input type="checkbox"/>	<input type="checkbox"/>	<input type="checkbox"/>	<input type="checkbox"/>	<input type="checkbox"/>	<input type="checkbox"/>	<input type="checkbox"/>	<input type="checkbox"/>	<input type="checkbox"/>	<input type="checkbox"/>	<input type="checkbox"/>	<input type="checkbox"/>
95 U S O D A R M S	E	<input type="checkbox"/>	<input type="checkbox"/>	<input type="checkbox"/>	<input type="checkbox"/>	<input type="checkbox"/>	<input type="checkbox"/>	<input type="checkbox"/>	<input type="checkbox"/>	<input type="checkbox"/>	<input type="checkbox"/>	<input type="checkbox"/>	<input type="checkbox"/>	<input type="checkbox"/>	<input type="checkbox"/>	<input type="checkbox"/>	<input type="checkbox"/>	<input type="checkbox"/>	<input type="checkbox"/>	<input type="checkbox"/>	<input type="checkbox"/>	<input type="checkbox"/>	<input type="checkbox"/>	<input type="checkbox"/>
96 U S O D A R M S	E	<input type="checkbox"/>	<input checked="" type="checkbox"/>	<input type="checkbox"/>	<input type="checkbox"/>	<input type="checkbox"/>	<input type="checkbox"/>	<input type="checkbox"/>	<input type="checkbox"/>	<input type="checkbox"/>	<input type="checkbox"/>	<input type="checkbox"/>	<input type="checkbox"/>	<input type="checkbox"/>	<input type="checkbox"/>	<input type="checkbox"/>	<input type="checkbox"/>	<input type="checkbox"/>	<input type="checkbox"/>	<input type="checkbox"/>	<input type="checkbox"/>	<input type="checkbox"/>	<input type="checkbox"/>	<input type="checkbox"/>
97 U S O D A R M S	E	<input type="checkbox"/>	<input type="checkbox"/>	<input type="checkbox"/>	<input type="checkbox"/>	<input type="checkbox"/>	<input type="checkbox"/>	<input checked="" type="checkbox"/>	<input type="checkbox"/>	<input type="checkbox"/>	<input type="checkbox"/>	<input type="checkbox"/>	<input type="checkbox"/>	<input type="checkbox"/>	<input type="checkbox"/>	<input type="checkbox"/>	<input type="checkbox"/>	<input type="checkbox"/>	<input type="checkbox"/>	<input type="checkbox"/>	<input type="checkbox"/>	<input type="checkbox"/>	<input type="checkbox"/>	<input type="checkbox"/>
98 U S O D A R M S	E	<input type="checkbox"/>	<input checked="" type="checkbox"/>	<input type="checkbox"/>	<input type="checkbox"/>	<input type="checkbox"/>	<input type="checkbox"/>	<input type="checkbox"/>	<input type="checkbox"/>	<input type="checkbox"/>	<input type="checkbox"/>	<input type="checkbox"/>	<input type="checkbox"/>	<input type="checkbox"/>	<input type="checkbox"/>	<input type="checkbox"/>	<input type="checkbox"/>	<input type="checkbox"/>	<input type="checkbox"/>	<input type="checkbox"/>	<input type="checkbox"/>	<input type="checkbox"/>	<input type="checkbox"/>	<input type="checkbox"/>
100 AGENDA DE ICMS	E	<input type="checkbox"/>	<input checked="" type="checkbox"/>	<input type="checkbox"/>	<input type="checkbox"/>	<input type="checkbox"/>	<input type="checkbox"/>	<input type="checkbox"/>	<input type="checkbox"/>	<input type="checkbox"/>	<input type="checkbox"/>	<input type="checkbox"/>	<input type="checkbox"/>	<input type="checkbox"/>	<input type="checkbox"/>	<input type="checkbox"/>	<input type="checkbox"/>	<input type="checkbox"/>	<input type="checkbox"/>	<input type="checkbox"/>	<input type="checkbox"/>	<input type="checkbox"/>	<input type="checkbox"/>	<input type="checkbox"/>
101 AGENDA DE	S	<input type="checkbox"/>	<input type="checkbox"/>	<input type="checkbox"/>	<input type="checkbox"/>	<input type="checkbox"/>	<input type="checkbox"/>	<input type="checkbox"/>	<input checked="" type="checkbox"/>	<input type="checkbox"/>	<input type="checkbox"/>	<input type="checkbox"/>	<input type="checkbox"/>	<input type="checkbox"/>	<input type="checkbox"/>	<input type="checkbox"/>	<input type="checkbox"/>	<input type="checkbox"/>	<input type="checkbox"/>	<input type="checkbox"/>	<input type="checkbox"/>	<input type="checkbox"/>	<input type="checkbox"/>	<input type="checkbox"/>
102 AGENDA DE	E	<input type="checkbox"/>	<input type="checkbox"/>	<input type="checkbox"/>	<input type="checkbox"/>	<input type="checkbox"/>	<input type="checkbox"/>	<input checked="" type="checkbox"/>	<input type="checkbox"/>	<input type="checkbox"/>	<input type="checkbox"/>	<input type="checkbox"/>	<input type="checkbox"/>	<input type="checkbox"/>	<input type="checkbox"/>	<input type="checkbox"/>	<input type="checkbox"/>	<input type="checkbox"/>	<input type="checkbox"/>	<input type="checkbox"/>	<input type="checkbox"/>	<input type="checkbox"/>	<input type="checkbox"/>	<input type="checkbox"/>
103 JUROS	S	<input type="checkbox"/>	<input type="checkbox"/>	<input type="checkbox"/>	<input type="checkbox"/>	<input type="checkbox"/>	<input type="checkbox"/>	<input type="checkbox"/>	<input checked="" type="checkbox"/>	<input type="checkbox"/>	<input type="checkbox"/>	<input type="checkbox"/>	<input type="checkbox"/>	<input type="checkbox"/>	<input type="checkbox"/>	<input type="checkbox"/>	<input type="checkbox"/>	<input type="checkbox"/>	<input type="checkbox"/>	<input type="checkbox"/>	<input type="checkbox"/>	<input type="checkbox"/>	<input type="checkbox"/>	<input type="checkbox"/>
104 MULTA	S	<input type="checkbox"/>	<input type="checkbox"/>	<input type="checkbox"/>	<input type="checkbox"/>	<input type="checkbox"/>	<input type="checkbox"/>	<input type="checkbox"/>	<input checked="" type="checkbox"/>	<input type="checkbox"/>	<input type="checkbox"/>	<input type="checkbox"/>	<input type="checkbox"/>	<input type="checkbox"/>	<input type="checkbox"/>	<input type="checkbox"/>	<input type="checkbox"/>	<input type="checkbox"/>	<input type="checkbox"/>	<input type="checkbox"/>	<input type="checkbox"/>	<input type="checkbox"/>	<input type="checkbox"/>	<input type="checkbox"/>

Finalizadoras: A vista Cheque Cartão Crédito Ticket Convênio Outros

A seguir, verificar, através da **tabela do Oracle "user_jobs"** ou pelo programa **VGGMJOBS**, se o job da integração da dívida está cadastrado e ativo.

VGGMJOBS

Verificar que este job só é executado uma vez ao dia. Como default, às 22:00hrs. Deve haver apenas **UMA TAREFA** para esta integração.

Tarefas Agendadas

F3 Fim F2 Incluir F4 Gravar F5 Alterar F8 Executar F9 Carregar F10 Liga/Desl.

G-RMS Retail Informações Gerenciais Tarefas Agendadas

ID	Tarefa	Intervalo	Última Execução	Próxima Execução
1321	pc_crm_credito.proc_crm_fechamento;	01:00:00	02/07/08 01:00:04	03/07/08 01:00:00
1324	Atualizações estoque (acumular agrupamentos)	(+) 00:01:00	02/07/08 07:47:13	02/07/08 07:48:14
1482	Equalização registro de estoque x produto	(+) 1d 00:00:00	01/07/08 17:55:41	02/07/08 17:55:41
1681	Atualizações de metas e estoque	(+) 00:01:00		
1682	Atualizações de metas e estoque	(+) 00:01:00		
1683	Integração de movimentos no gerencial	(+) 00:01:00	02/07/08 07:47:58	02/07/08 07:48:58
1684	Importação dos parâmetros de integração	(+) 30d 00:00:00	13/06/08 15:16:35	13/07/08 15:16:35
1701	Atualizações de metas e estoque	(+) 00:01:00	02/07/08 07:47:28	02/07/08 07:48:28
2661	Equalização registro de estoque x produto (Fechamento Diário)	(+) 1d 00:00:00	01/07/08 11:02:18	02/07/08 11:02:18
2721	Executa processos Fechamento Diário	03:00:00	02/07/08 03:02:06	03/07/08 03:00:00
3561	dbms_refresh.refresh("''VERSAO567''.'RMS_VIEW_FECH_DIA'	(+) 1d 00:00:00		
3765	Estoque Online. Baixa de estoque. Filial: 1-9	(+) 100d 00:00:00		
4061	pc_cancela_pedido_vendas.proc_lista_pedidos(0,0,0);	(+) 1d 00:00:00		
4062	pc_cancela_pedido_vendas.proc_lista_pedidos(0,0,0);	(+) 1d 00:00:00	02/07/08 02:00:02	03/07/08 02:00:02
4063	pc_cancela_pedido_vendas.proc_lista_pedidos(0,0,0);	(+) 1d 00:00:00	02/07/08 02:00:02	03/07/08 02:00:02
4064	pc_cancela_pedido_vendas.proc_lista_pedidos(0,0,0);	(+) 1d 00:00:00	02/07/08 02:00:02	03/07/08 02:00:02
4065	pc_cancela_pedido_vendas.proc_lista_pedidos(0,0,0);	(+) 1d 00:00:00	02/07/08 02:00:02	03/07/08 02:00:02

Nome da Tarefa: _____ Intervalo: _____ Dias Horas Minutos Segundos

ESTQFLPAI (Transferência de Dados entre PAI e FILHO)

O programa irá gerar históricos de entradas e saídas em **agendas específicas de saída e entrada**, para controlar as transferências de dados entre pai e filho, pendências de vendas.

Nesta transação o programa irá gravar registros:

- ⇒ Fiscais.
- ⇒ Seções Fiscais.
- ⇒ Capa de Agenda.
- ⇒ Detalhe de Agenda.

A **série** das notas fiscais, que serão geradas nesta transação, terá a descrição **“TRF”**.

Procedimentos para implantação:

1. Criar duas agendas fiscais:

- **Agenda de saída:**

Controlará as saídas de estoque ou pendência de venda do item filho para o pai.

- **Agenda de entrada:**

Controlará as entradas de estoque ou pendência de venda do item filho para o pai.

2. Cadastrar no arquivo de parâmetros: Conforme Exemplo abaixo

CODIGO.....: 110

ACESSO.....: ESTQFLPAI

CONTEUDO.: 186 187 0000000000

AGENDA ENTRADA ESTQ/ PEND. VENDA
AGENDA SAIDA ESTQ/ PEND. VENDA

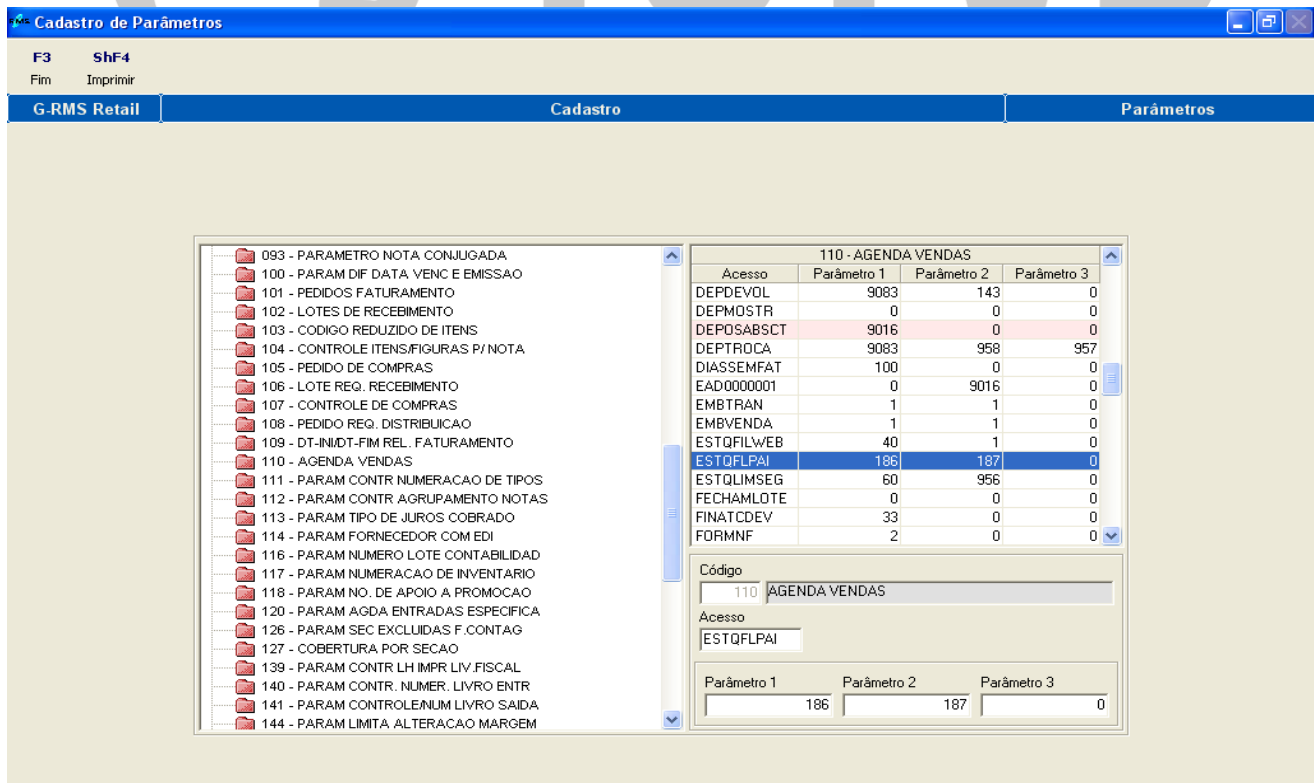

- Window Title: Cadastro de Parâmetros
- Buttons: F3, ShF4, Fim, Imprimir
- Navigation: G-RMS Retail, Cadastro, Parâmetros
- Parameter List (Left):
 - 093 - PARAMETRO NOTA CONJUGADA
 - 100 - PARAM DIF DATA VENC E EMISSAO
 - 101 - PEDIDOS FATURAMENTO
 - 102 - LOTES DE RECEBIMENTO
 - 103 - CODIGO REDUZIDO DE ITENS
 - 104 - CONTROLE ITENS/FIGURAS P/NOTA
 - 105 - PEDIDO DE COMPRAS
 - 106 - LOTE REQ. RECEBIMENTO
 - 107 - CONTROLE DE COMPRAS
 - 108 - PEDIDO REQ. DISTRIBUICAO
 - 109 - DT-IN/DT-FIM REL. FATURAMENTO
 - 110 - AGENDA VENDAS**
 - 111 - PARAM CONTR NUMERACAO DE TIPOS
 - 112 - PARAM CONTR AGRUPAMENTO NOTAS
 - 113 - PARAM TIPO DE JUROS COBRADO
 - 114 - PARAM FORNECEDOR COM EDI
 - 116 - PARAM NUMERO LOTE CONTABILIDAD
 - 117 - PARAM NUMERACAO DE INVENTARIO
 - 118 - PARAM NO. DE APOIO A PROMOCAO
 - 120 - PARAM AGDA ENTRADAS ESPECIFICA
 - 126 - PARAM SEC EXCLUIDAS F. CONTAG
 - 127 - COBERTURA POR SECAO
 - 139 - PARAM CONTR LH IMPR LIV.FISCAL
 - 140 - PARAM CONTR. NUMER. LIVRO ENTR
 - 141 - PARAM CONTROLENUM LIVRO SAIDA
 - 144 - PARAM LIMITA ALTERACAO MARGEM
- Parameter Detail (Right):

110 - AGENDA VENDAS			
Acesso	Parâmetro 1	Parâmetro 2	Parâmetro 3
DEPDEVOL	9083	143	0
DEPMOSTR	0	0	0
DEPOSABSCT	9016	0	0
DEPTROCA	9083	958	957
DIASSEM FAT	100	0	0
EAD0000001	0	9016	0
EMBTRAN	1	1	0
EMBVENDA	1	1	0
ESTQFILWEB	40	1	0
ESTQFLPAI	186	187	0
ESTQLMSEG	60	956	0
FECHAMLOTE	0	0	0
FINATCDEV	33	0	0
FORMNF	2	0	0
- Form Fields (Bottom):
 - Código: 110 AGENDA VENDAS
 - Acesso: ESTQFLPAI
 - Parâmetro 1: 186
 - Parâmetro 2: 187
 - Parâmetro 3: 0

CODIGO.....: 150
ACESSO.....: ESTFLPANF
CONTEÚDO.: 9999999999 9999999999 9999999999

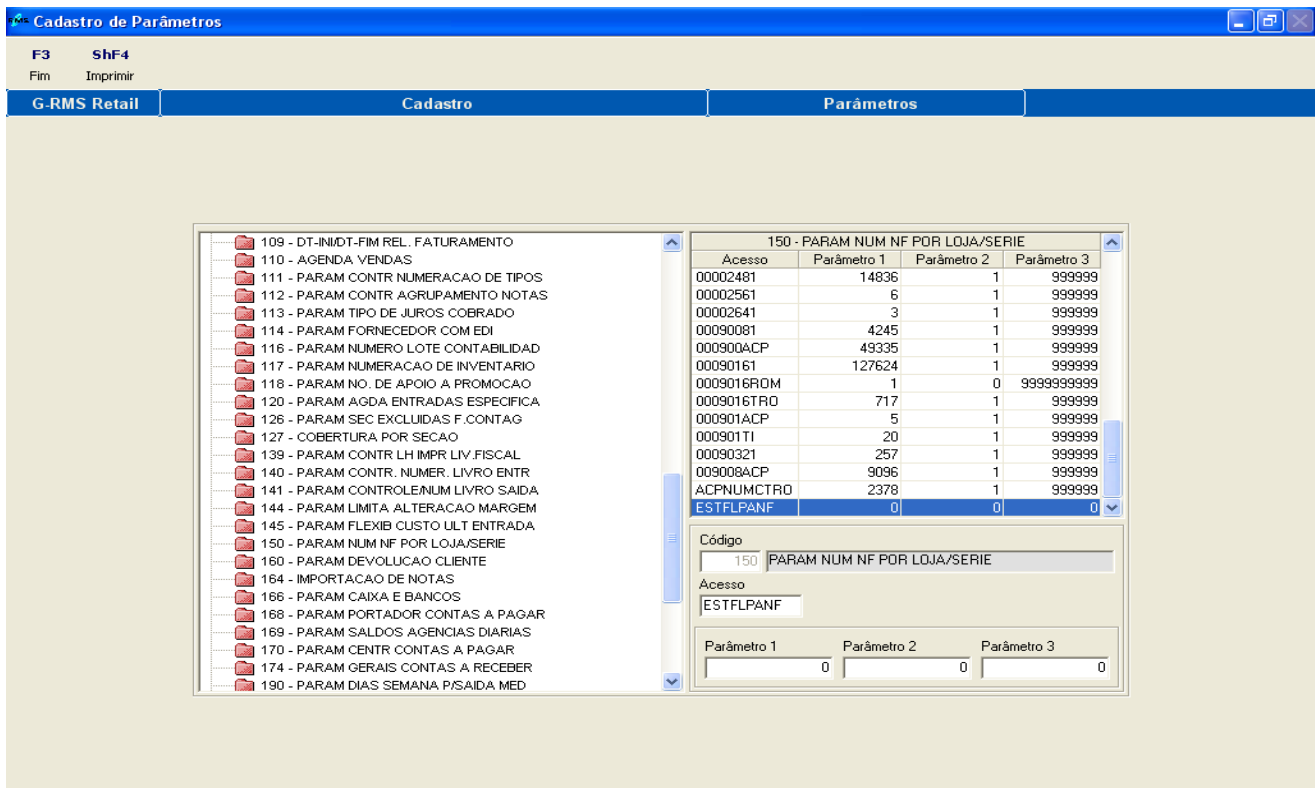

⇒ No primeiro conteúdo o programa irá controlar a numeração das notas fiscais.

Código da Tabela	Código da Agenda	Nome da Agenda
014	186	SAIDA TRANS ESTO (PAI/ FILHO)
014	187	ENTRADA TRANS ESTO (PAI/ FILHO)

As agendas que deverão ser cadastradas para movimentação do estoque dos produtos filhos fora de linha, deverão seguir o exemplo abaixo.
Após a inclusão das agendas, os códigos deverão ser informados no parâmetro 110 conforme orientações dadas anteriormente.
Essas movimentações não precisam ser contabilizadas.

Agenda de Entrada

Campos

- ⇒ Contas a Pagar = **N**
- ⇒ Contábil = **N**
- ⇒ Tipo de Nota = **O**
- ⇒ Emite Nota = **N**
- ⇒ Atualiza Estoque = **S**
- ⇒ Dobra Automática = **N**
- ⇒ Entrada Sadia = **E**
- ⇒ Atualiza Custo = **N**
- ⇒ Tipo de Emissão = **1**
- ⇒ Livro Fiscal = **N**
- ⇒ NF c/ Itens = **S**
- ⇒ Romaneio = **N**
- ⇒ Contas a Receber = **N**

- ⇒ Confere Custo = **N**
- ⇒ Relatório = **S**
- ⇒ Ativa = **S**

Agenda de Saída

Campos

- ⇒ **Contas a Pagar = N**
- ⇒ **Contábil = N**
- ⇒ **Tipo de Nota = O**
- ⇒ **Emite Nota = N**
- ⇒ **Atualiza Estoque = S**
- ⇒ **Dobra Automática = N**
- ⇒ **Entrada Sadia = S**
- ⇒ **Atualiza Custo = N**
- ⇒ **Tipo de Emissão = 1**
- ⇒ **Livro Fiscal = N**
- ⇒ **Nf c/ Itens = S**
- ⇒ **Romaneio = N**
- ⇒ **Contas a Receber = N**
- ⇒ **Confere Custo = N**
- ⇒ **Relatório = S**
- ⇒ Ativa = **S**

IMPORTANTE

Os campos da Tabela Contábil **NÃO ESPECIFICADOS** acima, deverão ser preenchidos com **"N"**.

Cadastro de agendas

Saída

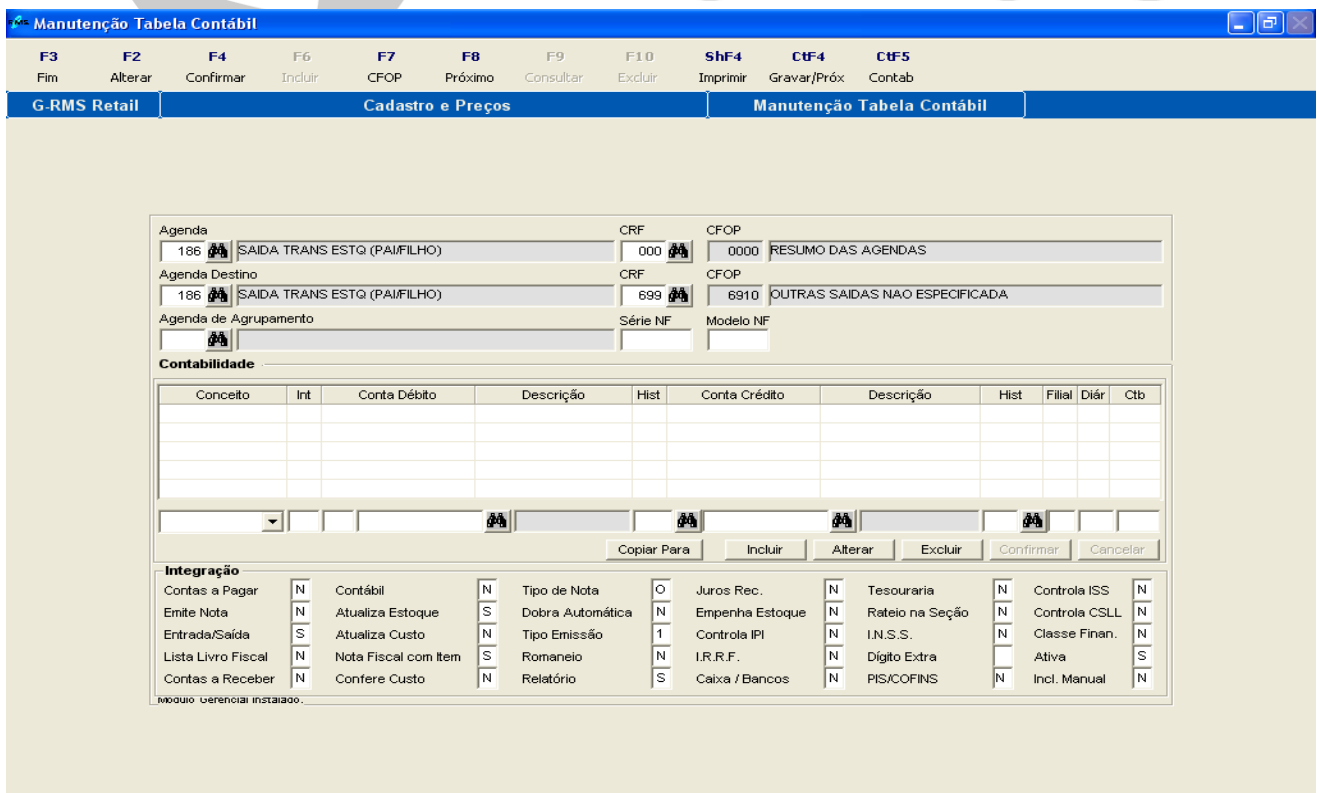

Manutenção Tabela Contábil

F3 F2 F4 F6 F7 F8 F9 F10 ShF4 Ctf4 Ctf5
Fim Alterar Confirmar Incluir CFOP Próximo Consultar Excluir Imprimir Gravar/Próx Contab

G-RMS Retail Cadastro e Preços Manutenção Tabela Contábil

Agenda 186 SAIDA TRANS ESTQ (PAIFILHO) CRF 699 CFOP 6910 OUTRAS SAIDAS NAO ESPECIFICADA

Agenda Destino 186 SAIDA TRANS ESTQ (PAIFILHO) CRF 699 CFOP 6910 OUTRAS SAIDAS NAO ESPECIFICADA

Agenda de Agrupamento Série NF Modelo NF

Contabilidade

Conceito	Int	Conta Débito	Descrição	Hist	Conta Crédito	Descrição	Hist	Filial	Diár	Ctb

Copiar Para Incluir Alterar Excluir Confirmar Cancelar

Integração

Contas a Pagar	N	Contábil	N	Tipo de Nota	O	Juros Rec.	N	Tesouraria	N	Controla ISS	N
Emite Nota	N	Atualiza Estoque	S	Dobra Automática	N	Empenha Estoque	N	Rateio na Seção	N	Controla CSLL	N
Entrada/Saída	S	Atualiza Custo	N	Tipo Emissão	1	Controla IPI	N	I.N.S.S.	N	Classe Finan.	N
Lista Livro Fiscal	N	Nota Fiscal com Item	S	Romaneio	N	I.R.R.F.	N	Dígito Extra		Ativa	S
Contas a Receber	N	Confere Custo	N	Relatório	S	Caixa / Bancos	N	PIS/COFINS	N	Incl. Manual	N

Entrada

Manutenção Tabela Contábil

F3 F2 F4 F6 F7 F8 F9 F10 ShF4 Ctf4 Ctf5
Fim Alterar Confirmar Incluir CFOP Próximo Consultar Excluir Imprimir Gravar/Próx Contab

G-RMS Retail Cadastro e Preços Manutenção Tabela Contábil

Agenda 187 ENTRADA TRANS ESTQ (PAIFILHO) CRF 000 CFOP 0000 RESUMO DAS AGENDAS

Agenda Destino 187 ENTRADA TRANS ESTQ (PAIFILHO) CRF 294 CFOP 2949 OUTRAS ENTRADAS NAO ESPECIFICA

Agenda de Agrupamento Série NF Modelo NF

Contabilidade

Conceito	Int	Conta Débito	Descrição	Hist	Conta Crédito	Descrição	Hist	Filial	Diár	Ctb

Copiar Para Incluir Alterar Excluir Confirmar Cancelar

Integração

Contas a Pagar	N	Contábil	N	Tipo de Nota	O	Juros Rec.	N	Tesouraria	N	Controla ISS	N
Emite Nota	N	Atualiza Estoque	S	Dobra Automática	N	Empenha Estoque	N	Rateio na Seção	N	Controla CSLL	N
Entrada/Saída	E	Atualiza Custo	N	Tipo Emissão	1	Controla IPI	N	I.N.S.S.	N	Classe Finan.	N
Lista Livro Fiscal	N	Nota Fiscal com Item	S	Romaneio	N	I.R.R.F.	N	Dígito Extra		Ativa	S
Contas a Receber	N	Confere Custo	N	Relatório	S	Caixa / Bancos	N	PIS/COFINS	N	Incl. Manual	N

Manutenção Tabela Contábil

F3 F2 F4 F6 F7 F8 F9 F10 ShF4 Ctf4 Ctf5
 Fim Alterar Confirmar Incluir CFOP Próximo Consultar Excluir Imprimir Gravar/Próx Contab

G-RMS Retail Cadastro e Preços Manutenção Tabela Contábil

Agenda 187 ENTRADA TRANS ESTQ (PAIFILHO) CRF 294 CFOP 2949 OUTRAS ENTRADAS NAO ESPECIFICA

Agenda Destino 187 ENTRADA TRANS ESTQ (PAIFILHO) CRF 294 CFOP 2949 OUTRAS ENTRADAS NAO ESPECIFICA

Agenda de Agrupamento Série NF Modelo NF

Contabilidade

Conceito	Int	Conta Débito	Descrição	Hist	Conta Crédito	Descrição	Hist	Filial	Diár	Ctb

Copiar Para Incluir Alterar Excluir Confirmar Cancelar

Integração

Contas a Pagar	N	Contábil	N	Tipo de Nota	O	Juros Rec.	N	Tesouraria	N	Controla ISS	N
Emitir Nota	N	Atualiza Estoque	S	Dobra Automática	N	Empenha Estoque	N	Rateio na Seção	N	Controla CSLL	N
Entrada/Saída	E	Atualiza Custo	N	Tipo Emissão	1	Controla IPI	N	I.N.S.S.	N	Classe Finan.	N
Lista Livro Fiscal	N	Nota Fiscal com item	S	Romaneio	N	I.R.R.F.	N	Dígito Extra		Ativa	S
Contas a Receber	N	Confere Custo	N	Relatório	S	Caixa / Bancos	N	PIS/COFINS	N	Incl. Manual	N

Modulo: gerencial instalação.

TESOURARIA

O Painel de Controle permite ao usuário parametrizar todas as suas informações referentes às suas agendas de movimentação.

Para incluir informações no painel de controle, acesse o programa VGTUPAIN na pasta Operações Especiais dentro do sub módulo Tesouraria.

Painel de Controle

F3 F4 F8
Fim Confirmar Filial

G-RMS Retail Tesouraria Painel de Controle

Informações Gerais a Todas as Filiais

Informações	Documentos do Cofre	Movimentações	Sitf
Descrição		Valor	
Agenda para Venda PDV		053	
Agenda para Devolução PDV		915	
Série para Agendas de Vendas PDV		UNI	
Agenda para Quebras de Operadores		941	
Agenda para Sobras de Operadores		942	
Agenda para Quebras de Tesoureiro		944	
Agenda para Sobras de Tesoureiro		945	
Tipo de Documento do Cofre para Quebra e Sobre		1	

Informe:

- ⇒ As **Agendas de Venda e Devolução** utilizadas pelas transações com os PDV da frente de loja.
 - Agendas de **Venda PDV**
 - Agendas de **Devolução PDV**
- ⇒ Defina a **série** utilizada pelo sistema para essas agendas.
- ⇒ Informe as **agendas de Sobra e Quebra de operadores**.
 - Agendas de **Sobra de Operadores**
 - Agenda de **Quebra de Operadores**.
- ⇒ Informe as **agendas de Sobra e Quebra de tesoureiros**.
 - Agenda de **Sobra de Tesoureiro**.
 - Agenda de **Quebra de Tesoureiro**
- ⇒ O código do **Tipo de Documento** do cofre para **Quebra ou Sobra**.
Informe o código do Tipo de Documento correspondente ao Cadastro do Tipo de Documento da Tesouraria.
Exemplo: 1 = Dinheiro, 2 = Ticket etc.
- ⇒ O código do **Portador** das Transações do Cofre.

Clique em **F4 Confirmar** para salvar a inclusão.

Tabela

Número	Nome	Acesso	Conteúdo	Descrição
045	IMP/EXP DE PDV	AGDFISCAL	999	✓ Acesso que permite informar a agenda que integra os valores do PDV no Livro Fiscal. CONTEUDO → Código da agenda com três dígitos.
		AGDDEVPDV	999	✓ Acesso que permite informar a agenda de devolução de insumos do PDV. CONTEUDO → Código da agenda com três dígitos.
		AGDNDVPDV	999	✓ Acesso que permite informar a agenda de venda de insumos do PDV. CONTEUDO → Código da agenda com três dígitos.
		AGDNVPDV	999	✓ Acesso que permite informar a agenda de devolução de itens do PDV.
		AGDVENPDV	999	✓ Acesso que permite informar a agenda de venda de itens do PDV. CONTEUDO → Código da agenda com três dígitos.

Cadastro das Agendas

Agenda de Venda Itens PDV

Manutenção Tabela Contábil

F3 Fim, F2 Alterar, F4 Confirmar, F6 Incluir, F7 CFOP, F8 Próximo, F9 Consultar, F10 Excluir, ShF4 Imprimir, Ctf4 Gravar/Próx., Ctf5 Contab

G-RMS Retail | Cadastro e Preços | Manutenção Tabela Contábil

Agenda: 229 VENDAS DE ITENS PDV, CRF: 000, CFOP: 0000, RESUMO DAS AGENDAS

Agenda Destino: 229 VENDAS DE ITENS PDV, CRF: 512, CFOP: 5102, VENDA MERC ADQ E/OU REC TERC

Agenda de Agrupamento: [vazio], Série NF: [vazio], Modelo NF: [vazio]

Contabilidade

Conceito	Int	Conta Débito	Descrição	Hist	Conta Crédito	Descrição	Hist	Filial	Diár	Ctb

Copiar Para Incluir Alterar Excluir Confirmar Cancelar

Integração

Contas a Pagar	N	Contábil	N	Tipo de Nota	V	Juros Rec.	N	Tesouraria	N	Controla ISS	N
Emitir Nota	N	Atualiza Estoque	S	Dobra Automática	N	Empenha Estoque	N	Rateio na Seção	N	Controla CSLL	N
Entrada/Saída	S	Atualiza Custo	N	Tipo Emissão	1	Controla IPI	N	I.N.S.S.	N	Classe Finan.	C
Lista Livro Fiscal	N	Nota Fiscal com Item	S	Romaneio	N	I.R.R.F.	N	Dígito Extra	N	Ativa	S
Contas a Receber	N	Confere Custo	S	Relatório	S	Caixa / Bancos	N	PIS/COFINS	S	Incl. Manual	N

Modelo gerencial instalado.

Agenda de Devolução Itens PDV

Manutenção Tabela Contábil

F3 Fim, F2 Alterar, F4 Confirmar, F6 Incluir, F7 CFOP, F8 Próximo, F9 Consultar, F10 Excluir, ShF4 Imprimir, Ctf4 Gravar/Próx., Ctf5 Contab

G-RMS Retail | Cadastro e Preços | Manutenção Tabela Contábil

Agenda: 228 DEVOLUCAO DE ITENS PDV, CRF: 000, CFOP: 0000, RESUMO DAS AGENDAS

Agenda Destino: 228 DEVOLUCAO DE ITENS PDV, CRF: 512, CFOP: 5102, VENDA MERC ADQ E/OU REC TERC

Agenda de Agrupamento: [vazio], Série NF: [vazio], Modelo NF: [vazio]

Contabilidade

Conceito	Int	Conta Débito	Descrição	Hist	Conta Crédito	Descrição	Hist	Filial	Diár	Ctb

Copiar Para Incluir Alterar Excluir Confirmar Cancelar

Integração

Contas a Pagar	N	Contábil	N	Tipo de Nota	V	Juros Rec.	N	Tesouraria	N	Controla ISS	N
Emitir Nota	N	Atualiza Estoque	S	Dobra Automática	N	Empenha Estoque	N	Rateio na Seção	N	Controla CSLL	N
Entrada/Saída	S	Atualiza Custo	N	Tipo Emissão	1	Controla IPI	N	I.N.S.S.	N	Classe Finan.	C
Lista Livro Fiscal	N	Nota Fiscal com Item	S	Romaneio	N	I.R.R.F.	N	Dígito Extra	N	Ativa	S
Contas a Receber	N	Confere Custo	N	Relatório	N	Caixa / Bancos	N	PIS/COFINS	S	Incl. Manual	S

Modelo gerencial instalado.

Agenda Venda de Insumos do PDV

Manutenção Tabela Contábil

F3 F2 F4 F6 F7 F8 F9 F10 ShF4 Ctf4 Ctf5
 Fim Alterar Confirmar Incluir CFOP Próximo Consultar Excluir Imprimir Gravar/Próx Contab

G-RMS Retail Cadastro e Preços Manutenção Tabela Contábil

Agenda: 227 VENDA DE INSUMOS DO PDV | CRF: 000 | CFOP: 0000 | RESUMO DAS AGENDAS

Agenda Destino: 227 VENDA DE INSUMOS DO PDV | CRF: 132 | CFOP: 1202 | DEVL VEN MERC AD EAOU REC TERC

Agenda de Agrupamento: | Série NF: | Modelo NF: |

Contabilidade

Conceito	Int	Conta Débito	Descrição	Hist	Conta Crédito	Descrição	Hist	Filial	Diár	Ctb

Copiar Para Incluir Alterar Excluir Confirmar Cancelar

Integração

Contas a Pagar	N	Contábil	S	Tipo de Nota	D	Juros Rec.	N	Tesouraria	N	Controla ISS	N
Emite Nota	S	Atualiza Estoque	S	Dobra Automática	N	Empenha Estoque	N	Rateio na Seção	N	Controla CSLL	N
Entrada/Saída	E	Atualiza Custo	N	Tipo Emissão	1	Controla IPI	N	I.N.S.S.	N	Classe Finan.	N
Lista Livro Fiscal	S	Nota Fiscal com Item	S	Romaneio	N	I.R.R.F.	N	Dígito Extra	N	Ativa	S
Contas a Receber	S	Confere Custo	N	Relatório	S	Caixa / Bancos	N	PIS/COFINS	N	Incl. Manual	S

Modulo gerencial instalado.

Agenda Devolução de Insumos PDV

Manutenção Tabela Contábil

F3 F2 F4 F6 F7 F8 F9 F10 ShF4 Ctf4 Ctf5
 Fim Alterar Confirmar Incluir CFOP Próximo Consultar Excluir Imprimir Gravar/Próx Contab

G-RMS Retail Cadastro e Preços Manutenção Tabela Contábil

Agenda: 230 DEVOLUCAO INSUMOS PDV | CRF: 000 | CFOP: 0000 | RESUMO DAS AGENDAS

Agenda Destino: 230 DEVOLUCAO INSUMOS PDV | CRF: 132 | CFOP: 1202 | DEVL VEN MERC AD EAOU REC TERC

Agenda de Agrupamento: | Série NF: | Modelo NF: |

Contabilidade

Conceito	Int	Conta Débito	Descrição	Hist	Conta Crédito	Descrição	Hist	Filial	Diár	Ctb

Copiar Para Incluir Alterar Excluir Confirmar Cancelar

Integração

Contas a Pagar	N	Contábil	N	Tipo de Nota	D	Juros Rec.	N	Tesouraria	N	Controla ISS	N
Emite Nota	N	Atualiza Estoque	N	Dobra Automática	N	Empenha Estoque	N	Rateio na Seção	N	Controla CSLL	N
Entrada/Saída	E	Atualiza Custo	N	Tipo Emissão	1	Controla IPI	N	I.N.S.S.	N	Classe Finan.	C
Lista Livro Fiscal	N	Nota Fiscal com Item	S	Romaneio	N	I.R.R.F.	N	Dígito Extra	N	Ativa	S
Contas a Receber	N	Confere Custo	N	Relatório	S	Caixa / Bancos	N	PIS/COFINS	N	Incl. Manual	N

Modulo gerencial instalado.

Agenda Integração de Valores do PDV no Livro Fiscal

Manutenção Tabela Contábil

F3 F2 F4 F6 F7 F8 F9 F10 ShF4 Ctf4 Ctf5
 Fim Alterar Confirmar Incluir CFOP Próximo Consultar Excluir Imprimir Gravar/Próx Contab

G-RMS Retail Cadastro e Preços Manutenção Tabela Contábil

Agenda CRF CFOP
 226 INTEGRA VALORES PDV L FISCAL 000 0000 RESUMO DAS AGENDAS

Agenda Destino CRF CFOP
 226 INTEGRA VALORES PDV L FISCAL 512 5102 VENDA MERC ADQ EIOU REC TERC

Agenda de Agrupamento Série NF Modelo NF

Contabilidade

Conceito	Int	Conta Débito	Descrição	Hist	Conta Crédito	Descrição	Hist	Filial	Diár	Ctb

Copiar Para Incluir Alterar Excluir Confirmar Cancelar

Integração

Contas a Pagar	N	Contábil	S	Tipo de Nota	V	Juros Rec.	N	Tesouraria	N	Controla ISS	N
Emitir Nota	N	Atualiza Estoque	N	Dobra Automática	N	Empenha Estoque	N	Rateio na Seção	N	Controla CSLL	N
Entrada/Saída	S	Atualiza Custo	N	Tipo Emissão	4	Controla IPI	N	I.N.S.S.	N	Classe Finan.	N
Lista Livro Fiscal	S	Nota Fiscal com Item	N	Romaneio	N	I.R.R.F.	N	Dígito Extra	N	Ativa	S
Contas a Receber	N	Confere Custo	N	Relatório	S	Caixa / Bancos	N	PIS/COFINS	S	Incl. Manual	S

Modulo operacional instalado.

Agenda de Sobra de Operador

Manutenção Tabela Contábil

F3 F2 F4 F6 F7 F8 F9 F10 ShF4 Ctf4 Ctf5
 Fim Alterar Confirmar Incluir CFOP Próximo Consultar Excluir Imprimir Gravar/Próx Contab

G-RMS Retail Cadastro e Preços Manutenção Tabela Contábil

Agenda CRF CFOP
 901 FALTA DE OPERADOR - TES 000 0000 RESUMO DAS AGENDAS

Agenda Destino CRF CFOP
 901 FALTA DE OPERADOR - TES 800 8800 OUTRAS MOVIMENTACOES

Agenda de Agrupamento Série NF Modelo NF
 840 AGRUPAMENTO SAIDA TESOURARIA

Contabilidade

Conceito	Int	Conta Débito	Descrição	Hist	Conta Crédito	Descrição	Hist	Filial	Diár	Ctb

Copiar Para Incluir Alterar Excluir Confirmar Cancelar

Integração

Contas a Pagar	N	Contábil	N	Tipo de Nota	O	Juros Rec.	N	Tesouraria	S	Controla ISS	N
Emitir Nota	N	Atualiza Estoque	N	Dobra Automática	N	Empenha Estoque	N	Rateio na Seção	N	Controla CSLL	N
Entrada/Saída	E	Atualiza Custo	N	Tipo Emissão	1	Controla IPI	N	I.N.S.S.	N	Classe Finan.	N
Lista Livro Fiscal	N	Nota Fiscal com Item	N	Romaneio	N	I.R.R.F.	N	Dígito Extra	N	Ativa	N
Contas a Receber	N	Confere Custo	N	Relatório	S	Caixa / Bancos	N	PIS/COFINS	N	Incl. Manual	N

Modulo operacional instalado.

Agenda de Quebra de Operador

Manutenção Tabela Contábil

F3 F2 F4 F6 F7 F8 F9 F10 ShF4 Ctf4 Ctf5
 Fim Alterar Confirmar Incluir CFOP Próximo Consultar Excluir Imprimir Gravar/Próx Contab

G-RMS Retail Cadastro e Preços Manutenção Tabela Contábil

Agenda 833 SOBRA OPERADOR - TES CRF 000 CFOP 0000 RESUMO DAS AGENDAS

Agenda Destino 833 SOBRA OPERADOR - TES CRF 800 CFOP 8800 OUTRAS MOVIMENTACOES

Agenda de Agrupamento Série NF Modelo NF

Contabilidade

Conceito	Int	Conta Débito	Descrição	Hist	Conta Crédito	Descrição	Hist	Filial	Diár	Ctb

Copiar Para Incluir Alterar Excluir Confirmar Cancelar

Integração

Contas a Pagar	N	Contábil	N	Tipo de Nota	O	Juros Rec.	N	Tesouraria	S	Controla ISS	N
Emitir Nota	N	Atualiza Estoque	N	Dobra Automática	N	Empenha Estoque	N	Rateio na Seção	N	Controla CSLL	N
Entrada/Saída	E	Atualiza Custo	N	Tipo Emissão	1	Controla IPI	N	I.N.S.S.	N	Classe Finan.	N
Lista Livro Fiscal	N	Nota Fiscal com Item	N	Romaneio	N	I.R.R.F.	N	Dígito Extra		Ativa	
Contas a Receber	N	Confere Custo	N	Relatório	N	Caixa / Bancos	N	PIS/COFINS	N	Incl. Manual	

módulo operacional instalado.

Agenda de Sobra de Tesoureiro

Manutenção Tabela Contábil

F3 F2 F4 F6 F7 F8 F9 F10 ShF4 Ctf4 Ctf5
 Fim Alterar Confirmar Incluir CFOP Próximo Consultar Excluir Imprimir Gravar/Próx Contab

G-RMS Retail Cadastro e Preços Manutenção Tabela Contábil

Agenda 884 FALTA TESOUREIRO - TES CRF 000 CFOP 0000 RESUMO DAS AGENDAS

Agenda Destino 884 FALTA TESOUREIRO - TES CRF 800 CFOP 8800 OUTRAS MOVIMENTACOES

Agenda de Agrupamento Série NF Modelo NF

Contabilidade

Conceito	Int	Conta Débito	Descrição	Hist	Conta Crédito	Descrição	Hist	Filial	Diár	Ctb

Copiar Para Incluir Alterar Excluir Confirmar Cancelar

Integração

Contas a Pagar	N	Contábil	N	Tipo de Nota	O	Juros Rec.	N	Tesouraria	S	Controla ISS	N
Emitir Nota	N	Atualiza Estoque	N	Dobra Automática	N	Empenha Estoque	N	Rateio na Seção	N	Controla CSLL	N
Entrada/Saída	E	Atualiza Custo	N	Tipo Emissão	1	Controla IPI	N	I.N.S.S.	N	Classe Finan.	N
Lista Livro Fiscal	N	Nota Fiscal com Item	N	Romaneio	N	I.R.R.F.	N	Dígito Extra		Ativa	
Contas a Receber	N	Confere Custo	N	Relatório	N	Caixa / Bancos	N	PIS/COFINS	N	Incl. Manual	

módulo operacional instalado.

Agenda de Quebra de Tesoureiro

Manutenção Tabela Contábil

F3 F2 F4 F6 F7 F8 F9 F10 ShF4 Ctf4 Ctf5
 Fim Alterar Confirmar Incluir CFOP Próximo Consultar Excluir Imprimir Gravar/Próx Contab

G-RMS Retail Cadastro e Preços Manutenção Tabela Contábil

Agenda 834 SOBRA TESOUREIRO - TES CRF 000 CFOP 0000 RESUMO DAS AGENDAS

Agenda Destino 834 SOBRA TESOUREIRO - TES CRF 800 CFOP 8800 OUTRAS MOVIMENTACOES

Agenda de Agrupamento Série NF Modelo NF

Contabilidade

Conceito	Int	Conta Débito	Descrição	Hist	Conta Crédito	Descrição	Hist	Filial	Diár	Ctb

Copiar Para Incluir Alterar Excluir Confirmar Cancelar

Integração

Contas a Pagar	N	Contábil	N	Tipo de Nota	O	Juros Rec.	N	Tesouraria	S	Controla ISS	N
Emitir Nota	N	Atualiza Estoque	N	Dobra Automática	N	Empenha Estoque	N	Rateio na Seção	N	Controla CSLL	N
Entrada/Saída	S	Atualiza Custo	N	Tipo Emissão	1	Controla IPI	N	I.N.S.S.	N	Classe Finan.	
Lista Livro Fiscal	N	Nota Fiscal com Item	N	Romaneio	N	I.R.R.F.	N	Dígito Extra		Ativa	
Contas a Receber	N	Confere Custo	N	Relatório	N	Caixa / Bancos	N	PIS/COFINS	N	Incl. Manual	

Modulo gerencial instalado.

Exemplo de Agendas de Dobra

Agenda 841 / Dobra 842

Manutenção Tabela Contábil

F3 F2 F4 F6 F7 F8 F9 F10 ShF4 Ctf4 Ctf5
 Fim Alterar Confirmar Incluir CFOP Próximo Consultar Excluir Imprimir Gravar/Próx Contab

G-RMS Retail Cadastro e Preços Manutenção Tabela Contábil

Agenda 841 SAIDA DINHEIRO BANCO - TES CRF 000 CFOP 0000 RESUMO DAS AGENDAS

Agenda Destino 842 ENTR. DINHEIRO BANCO - CXB CRF 800 CFOP 8800 OUTRAS MOVIMENTACOES

Agenda de Agrupamento 840 AGRUPAMENTO SAIDA TESOURARIA Série NF Modelo NF

Contabilidade

Conceito	Int	Conta Débito	Descrição	Hist	Conta Crédito	Descrição	Hist	Filial	Diár	Ctb

Copiar Para Incluir Alterar Excluir Confirmar Cancelar

Integração

Contas a Pagar	N	Contábil	S	Tipo de Nota	O	Juros Rec.	N	Tesouraria	S	Controla ISS	N
Emitir Nota	N	Atualiza Estoque	N	Dobra Automática	S	Empenha Estoque	N	Rateio na Seção	N	Controla CSLL	N
Entrada/Saída	E	Atualiza Custo	N	Tipo Emissão	1	Controla IPI	N	I.N.S.S.	N	Classe Finan.	
Lista Livro Fiscal	N	Nota Fiscal com Item	N	Romaneio	N	I.R.R.F.	N	Dígito Extra		Ativa	
Contas a Receber	N	Confere Custo	N	Relatório	S	Caixa / Bancos	N	PIS/COFINS	N	Incl. Manual	

Modulo gerencial instalado.

Agenda 863 / Dobra 864

Manutenção Tabela Contábil

F3 F2 F4 F6 F7 F8 F9 F10 ShF4 Ctf4 Ctf5
Fim Alterar Confirmar Incluir CFOP Próximo Consultar Excluir Imprimir Gravar/Próx Contab

G-RMS Retail Cadastro e Preços Manutenção Tabela Contábil

Agenda 863 SAIDA REDECARD CREDITO - TES CRF 000 CFOP 0000 RESUMO DAS AGENDAS

Agenda Destino 864 ENTR. REDECARD CREDITO - CR CRF 800 CFOP 8800 OUTRAS MOVIMENTACOES

Agenda de Agrupamento Série NF Modelo NF

Contabilidade

Conceito	Int	Conta Débito	Descrição	Hist	Conta Crédito	Descrição	Hist	Filial	Diár	Ctb

Integração

Contas a Pagar	N	Contábil	N	Tipo de Nota	O	Juros Rec.	N	Tesouraria	S	Controla ISS	N
Emite Nota	N	Atualiza Estoque	N	Dobra Automática	S	Empenha Estoque	N	Rateio na Seção	N	Controla CSLL	N
Entrada/Saída	E	Atualiza Custo	N	Tipo Emissão	1	Controla IPI	N	I.N.S.S.	N	Classe Finan.	
Lista Livro Fiscal	N	Nota Fiscal com Item	N	Romaneio	N	I.R.R.F.	N	Dígito Extra		Ativa	S
Contas a Receber	N	Confere Custo	N	Relatório	S	Caixa / Bancos	N	PIS/COFINS	N	Incl. Manual	

Dinheiro

Manutenção Tabela Contábil

F3 F2 F4 F6 F7 F8 F9 F10 ShF4 Ctf4 Ctf5
Fim Alterar Confirmar Incluir CFOP Próximo Consultar Excluir Imprimir Gravar/Próx Contab

G-RMS Retail Cadastro e Preços Manutenção Tabela Contábil

Agenda 801 DINHEIRO CRF 000 CFOP 0000 RESUMO DAS AGENDAS

Agenda Destino 801 DINHEIRO CRF 800 CFOP 8800 OUTRAS MOVIMENTACOES

Agenda de Agrupamento 800 AGRUPAMENTO ENTRADA TESOURARIA Série NF Modelo NF

Contabilidade

Conceito	Int	Conta Débito	Descrição	Hist	Conta Crédito	Descrição	Hist	Filial	Diár	Ctb

Integração

Contas a Pagar	N	Contábil	N	Tipo de Nota	O	Juros Rec.	N	Tesouraria	S	Controla ISS	N
Emite Nota	N	Atualiza Estoque	N	Dobra Automática	N	Empenha Estoque	N	Rateio na Seção	N	Controla CSLL	N
Entrada/Saída	S	Atualiza Custo	N	Tipo Emissão	1	Controla IPI	N	I.N.S.S.	N	Classe Finan.	N
Lista Livro Fiscal	N	Nota Fiscal com Item	N	Romaneio	N	I.R.R.F.	N	Dígito Extra		Ativa	S
Contas a Receber	N	Confere Custo	N	Relatório	S	Caixa / Bancos	N	PIS/COFINS	N	Incl. Manual	S

Cheque a Vista

Manutenção Tabela Contábil

F3 F2 F4 F6 F7 F8 F9 F10 ShF4 Ctf4 Ctf5
Fim Alterar Confirmar Incluir CFOP Próximo Consultar Excluir Imprimir Gravar/Próx Contab

G-RMS Retail Cadastro e Preços Manutenção Tabela Contábil

Agenda 803 CHEQUES A VISTA 000 0000 RESUMO DAS AGENDAS
 Agenda Destino 803 CHEQUES A VISTA 800 8800 OUTRAS MOVIMENTACOES

Agenda de Agrupamento Série NF Modelo NF

Contabilidade

Conceito	Int	Conta Débito	Descrição	Hist	Conta Crédito	Descrição	Hist	Filial	Diár	Ctb

Copiar Para Incluir Alterar Excluir Confirmar Cancelar

Integração

Contas a Pagar	N	Contábil	N	Tipo de Nota	O	Juros Rec.	N	Tesouraria	S	Controla ISS	N
Emitir Nota	N	Atualiza Estoque	N	Dobra Automática	N	Empenha Estoque	N	Rateio na Seção	N	Controla CSLL	N
Entrada/Saída	S	Atualiza Custo	N	Tipo Emissão	1	Controla IPI	N	I.N.S.S.	N	Classe Finan.	N
Lista Livro Fiscal	N	Nota Fiscal com Item	N	Romaneio	N	I.R.R.F.	N	Dígito Extra	N	Ativa	N
Contas a Receber	N	Confere Custo	N	Relatório	N	Caixa / Bancos	N	PIS/COFINS	N	Incl. Manual	N

Cheque Pré Datado

Manutenção Tabela Contábil

F3 F2 F4 F6 F7 F8 F9 F10 ShF4 Ctf4 Ctf5
Fim Alterar Confirmar Incluir CFOP Próximo Consultar Excluir Imprimir Gravar/Próx Contab

G-RMS Retail Cadastro e Preços Manutenção Tabela Contábil

Agenda 807 CHEQUES PRE 000 0000 RESUMO DAS AGENDAS
 Agenda Destino 807 CHEQUES PRE 800 8800 OUTRAS MOVIMENTACOES

Agenda de Agrupamento 800 AGRUPAMENTO ENTRADA TESOURARIA Série NF Modelo NF

Contabilidade

Conceito	Int	Conta Débito	Descrição	Hist	Conta Crédito	Descrição	Hist	Filial	Diár	Ctb

Copiar Para Incluir Alterar Excluir Confirmar Cancelar

Integração

Contas a Pagar	N	Contábil	N	Tipo de Nota	O	Juros Rec.	N	Tesouraria	S	Controla ISS	N
Emitir Nota	N	Atualiza Estoque	N	Dobra Automática	N	Empenha Estoque	N	Rateio na Seção	N	Controla CSLL	N
Entrada/Saída	S	Atualiza Custo	N	Tipo Emissão	1	Controla IPI	N	I.N.S.S.	N	Classe Finan.	N
Lista Livro Fiscal	N	Nota Fiscal com Item	N	Romaneio	N	I.R.R.F.	N	Dígito Extra	N	Ativa	N
Contas a Receber	S	Confere Custo	N	Relatório	S	Caixa / Bancos	N	PIS/COFINS	N	Incl. Manual	N

Cartão

Visa Crédito

Manutenção Tabela Contábil

F3 F2 F4 F6 F7 F8 F9 F10 ShF4 Ctf4 Ctf5
Fim Alterar Confirmar Incluir CFOP Próximo Consultar Excluir Imprimir Gravar/Próx Contab

G-RMS Retail Cadastro e Preços Manutenção Tabela Contábil

Agenda 927 VISA CREDITO - TRANSICAO CRF 000 CFOP 0000 RESUMO DAS AGENDAS

Agenda Destino 927 VISA CREDITO - TRANSICAO CRF 800 CFOP 8800 OUTRAS MOVIMENTACOES

Agenda de Agrupamento Série NF Modelo NF

Contabilidade

Conceito	Int	Conta Débito	Descrição	Hist	Conta Crédito	Descrição	Hist	Filial	Diár	Ctb

Copiar Para Incluir Alterar Excluir Confirmar Cancelar

Integração

Contas a Pagar	N	Contábil	S	Tipo de Nota	O	Juros Rec.	N	Tesouraria	N	Controla ISS	N
Emitir Nota	N	Atualiza Estoque	N	Dobra Automática	N	Empenha Estoque	N	Rateio na Seção	N	Controla CSLL	N
Entrada/Saída	S	Atualiza Custo	N	Tipo Emissão	1	Controla IPI	N	I.N.S.S.	N	Classe Finan.	
Lista Livro Fiscal	N	Nota Fiscal com Item	N	Romaneio	N	I.R.R.F.	N	Dígito Extra		Ativa	
Contas a Receber	N	Confere Custo	N	Relatório	S	Caixa / Bancos	S	PIS/COFINS	N	Incl. Manual	

Modulo gerencial instalado.

Visa Vale

Manutenção Tabela Contábil

F3 F2 F4 F6 F7 F8 F9 F10 ShF4 Ctf4 Ctf5
Fim Alterar Confirmar Incluir CFOP Próximo Consultar Excluir Imprimir Gravar/Próx Contab

G-RMS Retail Cadastro e Preços Manutenção Tabela Contábil

Agenda 934 VISA VALE - TRANSICAO CRF 000 CFOP 0000 RESUMO DAS AGENDAS

Agenda Destino 934 VISA VALE - TRANSICAO CRF 800 CFOP 8800 OUTRAS MOVIMENTACOES

Agenda de Agrupamento Série NF Modelo NF

Contabilidade

Conceito	Int	Conta Débito	Descrição	Hist	Conta Crédito	Descrição	Hist	Filial	Diár	Ctb

Copiar Para Incluir Alterar Excluir Confirmar Cancelar

Integração

Contas a Pagar	N	Contábil	S	Tipo de Nota	O	Juros Rec.	N	Tesouraria	N	Controla ISS	N
Emitir Nota	N	Atualiza Estoque	N	Dobra Automática	N	Empenha Estoque	N	Rateio na Seção	N	Controla CSLL	N
Entrada/Saída	S	Atualiza Custo	N	Tipo Emissão	1	Controla IPI	N	I.N.S.S.	N	Classe Finan.	
Lista Livro Fiscal	N	Nota Fiscal com Item	N	Romaneio	N	I.R.R.F.	N	Dígito Extra		Ativa	
Contas a Receber	N	Confere Custo	N	Relatório	S	Caixa / Bancos	S	PIS/COFINS	N	Incl. Manual	

Modulo gerencial instalado.

Visa ELECTRON

Manutenção Tabela Contábil

F3 Fim F2 Alterar F4 Confirmar F6 Incluir F7 CFOP F8 Próximo F9 Consultar F10 Excluir ShF4 Imprimir CTF4 Gravar/Próx CTF5 Contab

G-RMS Retail Cadastro e Preços Manutenção Tabela Contábil

Agenda: 928 VISA ELECTRON - TRANSICAO CRF: 000 CFOP: 0000 RESUMO DAS AGENDAS

Agenda Destino: 928 VISA ELECTRON - TRANSICAO CRF: 800 CFOP: 8800 OUTRAS MOVIMENTACOES

Agenda de Agrupamento: Série NF: Modelo NF:

Contabilidade

Conceito	Int	Conta Débito	Descrição	Hist	Conta Crédito	Descrição	Hist	Filial	Diár	Ctb

Copiar Para Incluir Alterar Excluir Confirmar Cancelar

Integração

Contas a Pagar	N	Contábil	S	Tipo de Nota	O	Juros Rec.	N	Tesouraria	N	Controla ISS	N
Emitir Nota	N	Atualiza Estoque	N	Dobra Automática	N	Empenha Estoque	N	Rateio na Seção	N	Controla CSLL	N
Entrada/Saída	S	Atualiza Custo	N	Tipo Emissão	1	Controla IPI	N	I.N.S.S.	N	Classe Finan.	N
Lista Livro Fiscal	N	Nota Fiscal com Item	N	Romaneio	N	I.R.R.F.	N	Dígito Extra		Ativa	
Contas a Receber	N	Confere Custo	N	Relatório	S	Caixa / Bancos	S	PIS/COFINS	N	Incl. Manual	

Modulo gerenciais instalado.

Convênio

Manutenção Tabela Contábil

F3 Fim F2 Alterar F4 Confirmar F6 Incluir F7 CFOP F8 Próximo F9 Consultar F10 Excluir ShF4 Imprimir CTF4 Gravar/Próx CTF5 Contab

G-RMS Retail Cadastro e Preços Manutenção Tabela Contábil

Agenda: 169 CONVENIO MERCAD.FUNCIONARIOS CRF: 000 CFOP: 0000 RESUMO DAS AGENDAS

Agenda Destino: 169 CONVENIO MERCAD.FUNCIONARIOS CRF: 512 CFOP: 5102 VENDA MERC ADG E/OU REC TERC

Agenda de Agrupamento: Série NF: 1 Modelo NF:

Contabilidade

Conceito	Int	Conta Débito	Descrição	Hist	Conta Crédito	Descrição	Hist	Filial	Diár	Ctb

Copiar Para Incluir Alterar Excluir Confirmar Cancelar

Integração

Contas a Pagar	N	Contábil	S	Tipo de Nota	V	Juros Rec.	N	Tesouraria	N	Controla ISS	N
Emitir Nota	N	Atualiza Estoque	S	Dobra Automática	N	Empenha Estoque	S	Rateio na Seção	N	Controla CSLL	N
Entrada/Saída	S	Atualiza Custo	N	Tipo Emissão	4	Controla IPI	N	I.N.S.S.	N	Classe Finan.	N
Lista Livro Fiscal	S	Nota Fiscal com Item	S	Romaneio	N	I.R.R.F.	N	Dígito Extra		Ativa	S
Contas a Receber	N	Confere Custo	N	Relatório	S	Caixa / Bancos	N	PIS/COFINS	N	Incl. Manual	S

Modulo gerenciais instalado.

INVENTÁRIO

Definir o número de agenda de entrada (sobra) e saída (quebra) a serem atualizadas automaticamente no recebimento, quando da atualização do inventário.

Parâmetro: 10

Acesso: Entrada

Conteúdo: 999

Descrição: Definir o **número de agenda de entrada** (sobra) a ser atualizada automaticamente no recebimento, quando da atualização do inventário.

Parâmetro: 10

Acesso: Saída

Conteúdo: 999

Descrição: Definir o **número de agenda de saída** (quebra) a ser atualizada automaticamente no recebimento, quando da atualização do inventário.

🔔 IMPORTANTE

É necessário que na **tabela contábil** estas agendas cadastradas da seguinte forma:

- ⇒ **Controla estoque = "S"**.
- ⇒ **Nota com produto = "S"**.
- ⇒ **Tipo de nota = "O"**.
- ⇒ **Confere Custo = "N"**.

Agenda de Entrada (Sobra)

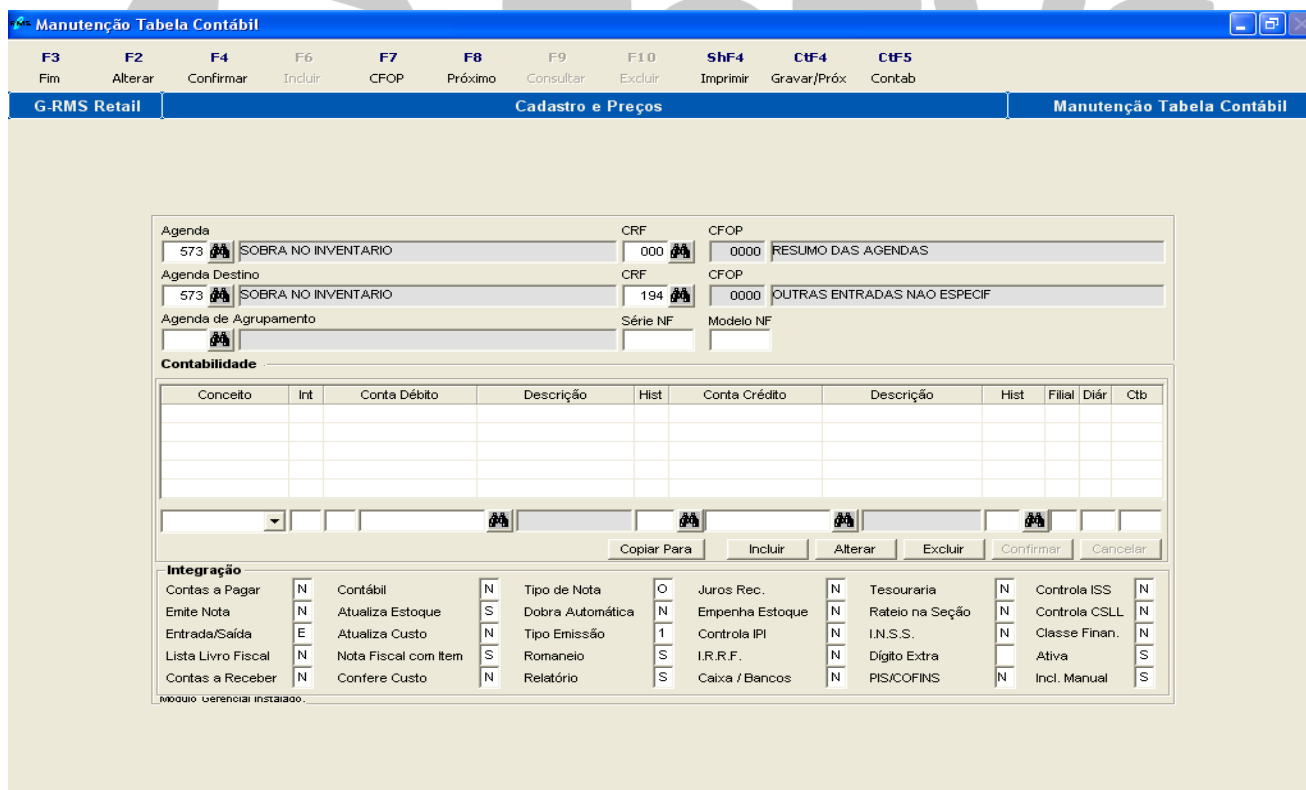

Manutenção Tabela Contábil

F3 F2 F4 F6 F7 F8 F9 F10 ShF4 Ctf4 Ctf5
 Fim Alterar Confirmar Incluir CFOP Próximo Consultar Excluir Imprimir Gravar/Próx Contab

G-RMS Retail Cadastro e Preços Manutenção Tabela Contábil

Agenda: 573 SOBRA NO INVENTARIO CRF: 000 CFOP: 0000 RESUMO DAS AGENDAS

Agenda Destino: 573 SOBRA NO INVENTARIO CRF: 194 CFOP: 0000 OUTRAS ENTRADAS NAO ESPECIF

Agenda de Agrupamento: Série NF: Modelo NF:

Contabilidade

Conceito	Int	Conta Débito	Descrição	Hist	Conta Crédito	Descrição	Hist	Filial	Diár	Ctb

Integração

Contas a Pagar	N	Contábil	N	Tipo de Nota	O	Juros Rec.	N	Tesouraria	N	Controla ISS	N
Emite Nota	N	Atualiza Estoque	S	Dobra Automática	N	Empenha Estoque	N	Rateio na Seção	N	Controla CSLL	N
Entrada/Saída	E	Atualiza Custo	N	Tipo Emissão	1	Controla IPI	N	I.N.S.S.	N	Classe Finan.	N
Lista Livro Fiscal	N	Nota Fiscal com Item	S	Romaneio	S	I.R.R.F.	N	Dígito Extra		Ativa	S
Contas a Receber	N	Confere Custo	N	Relatório	S	Caixa / Bancos	N	PIS/COFINS	N	Incl. Manual	S

Agenda de Saída (Quebra)

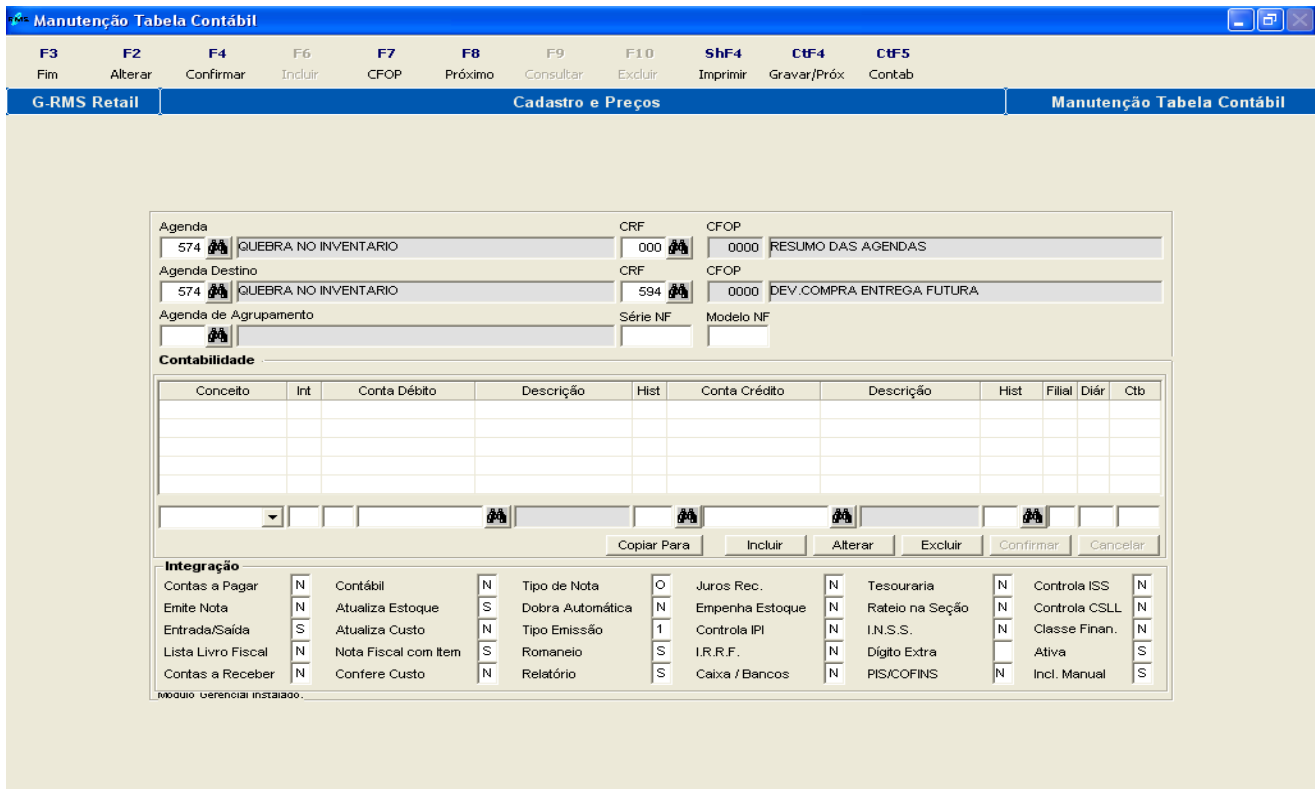

Manutenção Tabela Contábil

F3 Fim F2 Alterar F4 Confirmar F6 Incluir F7 CFOP F8 Próximo F9 Consultar F10 Excluir Shift4 Imprimir Ctrl4 Gravar/Próx Ctrl5 Contab

G-RMS Retail Cadastro e Preços Manutenção Tabela Contábil

Agenda: 574 QUEBRA NO INVENTARIO CRF: 000 CFOP: 0000 RESUMO DAS AGENDAS

Agenda Destino: 574 QUEBRA NO INVENTARIO CRF: 594 CFOP: 0000 DEV. COMPRA ENTREGA FUTURA

Agenda de Agrupamento: Série NF: Modelo NF:

Contabilidade

Conceito	Int	Conta Débito	Descrição	Hist	Conta Crédito	Descrição	Hist	Filial	Diár	Ctb

Integração

Contas a Pagar	N	Contábil	N	Tipo de Nota	O	Juros Rec.	N	Tesouraria	N	Controla ISS	N
Emite Nota	N	Atualiza Estoque	S	Dobra Automática	N	Empenha Estoque	N	Rateio na Seção	N	Controla CSLL	N
Entrada/Saída	S	Atualiza Custo	N	Tipo Emissão	1	Controla IPI	N	I.N.S.S.	N	Classe Finan.	N
Lista Livro Fiscal	N	Nota Fiscal com Item	S	Romaneio	S	I.R.R.F.	N	Dígito Extra	N	Ativa	S
Contas a Receber	N	Confere Custo	N	Relatório	S	Caixa / Bancos	N	PIS/COFINS	N	Incl. Manual	S

Modulo operacional instalado.

NOTA FISCAL CONJUGADA_PDV

Tabela Contábil

O cadastramento deve seguir o padrão:

- ⇒ Emite Nota Fiscal: **"S"** (Para opções de processamento 2 e 3)
- ⇒ Entrada / Saída: **"S"**
- ⇒ Lista Livros Fiscais: **"S"**
- ⇒ Integra Contas a Receber: **"S"** (Para opções de processamento 1 e 2)
- ⇒ Controla Estoque: **"N"**
- ⇒ Atualiza Custos: **"N"**
- ⇒ NF com Itens: **"S"**
- ⇒ Confere Custo: **"N"**
- ⇒ Tipo de Nota: **"V"**
- ⇒ Tipo de Emissão: **"4"**
- ⇒ Empenha Estoque: **"N"**.

🔗 OBSERVAÇÃO

Para a agenda específica indicada no CFO da agenda resumo.

Tabela Fiscal

A tributação da Nota Fiscal emitida na Retaguarda, respeitará o Cadastro da Tabela Fiscal para CFO 512 e figura fiscal do item processado.

EDI

TABELA CONTÁBIL

Deverá ser cadastrada na Tabela Contábil a agenda informada no acesso AGENDAEDI do parâmetro 002, para geração das notas fiscais vindas do fornecedor.

PARÂMETROS: 002 Controle de digitação de vencimento.

Acesso Conteúdo

AGENDAEDI NNN (Código da agenda para geração de notas fiscais vindas do fornecedor via EDI)

Agenda 652

Manutenção Tabela Contábil

F3 F2 F4 F6 F7 F8 F9 F10 ShF4 CTF4 CTF5
 Fim Alterar Confirmar Incluir CFOP Próximo Consultar Excluir Imprimir Gravar/Próx Contab

G-RMS Retail Cadastro e Preços Manutenção Tabela Contábil

Agenda 652 COMPRA CONSIGNADA CRF 000 CFOP 0000 RESUMO DAS AGENDAS

Agenda Destino 660 BONIF PGTO DEBITO-TRANSICAO CRF 101 CFOP 1113 COMPRA MERCADORIA CONSIGNADA

Agenda de Agrupamento Série NF Modelo NF

Contabilidade

Conceito	Int	Conta Débito	Descrição	Hist	Conta Crédito	Descrição	Hist	Filial	Diár	Ctb

Copiar Para Incluir Alterar Excluir Confirmar Cancelar

Integração

Contas a Pagar	N	Contábil	S	Tipo de Nota	C	Juros Rec.	N	Tesouraria	N	Controla ISS	N
Emitir Nota	N	Atualiza Estoque	S	Dobra Automática	N	Empenha Estoque	S	Rateio na Seção	N	Controla CSLL	N
Entrada/Saída	E	Atualiza Custo	S	Tipo Emissão	1	Controla IPI	N	I.N.S.S.	N	Classe Finan.	N
Lista Livro Fiscal	S	Nota Fiscal com Item	S	Romaneio	S	I.R.R.F.	N	Dígito Extra		Ativa	S
Contas a Receber	N	Confere Custo	S	Relatório	S	Caixa / Bancos	N	PIS/COFINS	N	Incl. Manual	S

Modulo gerencial instalado.

Agenda 002

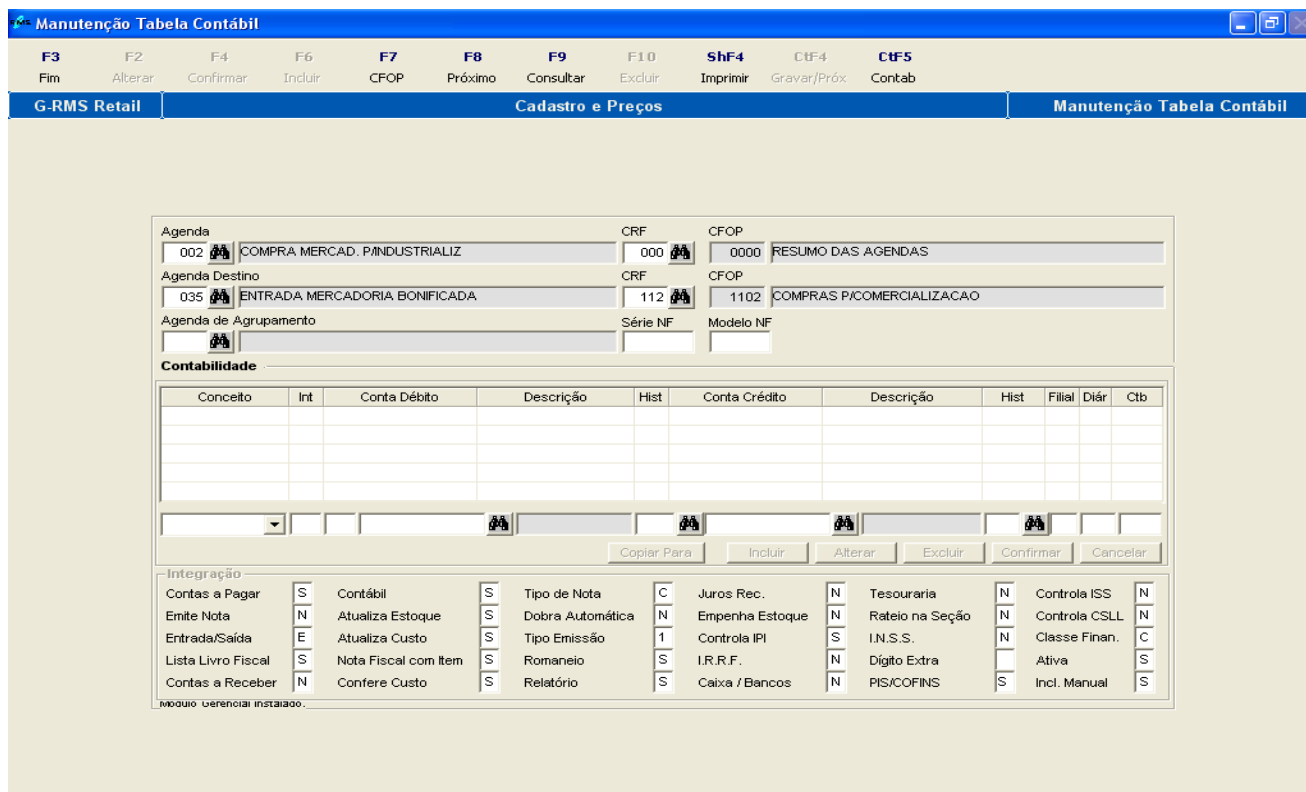

EXTRAFORNECEDORES

Na nova versão do Extra fornecedores é possível incluir um documento com mais de uma Agenda e com mais de um CFOP com tributações e integrações financeiras distintas.

O ICMS será calculado pela Tabela Fiscal Mercantil.

O PIS e o COFINS:

- Pela Tabela 302, se for "não cumulativo", devendo estar como "S" no campo PIS/ COFINS da Tabela Contábil.

- No caso de usuários cuja empresa esteja classificada como Atacado ou Industria, será utilizada a Tabela 365 em substituição à Tabela 302.

Tabela 302 - PIS E COFINS Não Cumulativo

N.º	NOME	ACESSO	CONTEÚDO		
302	PIS E COFINS NÃO CUMULATIVO	MMAA	1,65	7,60	0000

Nesta tabela devem ser informadas as alíquotas de PIS (Programa de Integração Social), na primeira coluna e COFINS (Contribuição para Financiamento da Seguridade Social), na segunda coluna, por mês/ano, conforme estabelecido pela Legislação, para quando "não cumulativos".

CONTEÚDO 1: Cadastrar a alíquota de PIS NÃO CUMULATIVO.

CONTEÚDO 2: Cadastrar a alíquota de COFINS NÃO CUMULATIVO.

- No caso de usuários cuja empresa esteja classificada como Atacado ou Industria, será utilizada a Tabela 365 em substituição à Tabela 302.

Tabela 365 - PIS/ COFINS Não Cumulativo

N.º	NOME	ACESSO	CONTEÚDO		
365	PIS/ COFINS NÃO CUMULATIVO	MMAA	2,20	10,30	0

Tabela para indicar o percentual de PIS/ COFINS NÃO CUMULATIVO, para os casos de empresas classificadas como atacado ou indústria, em substituição à tabela 302, onde:

MMAA - Cadastrar mês e ano de competência.

CONTEÚDO 1: Cadastrar a alíquota de PIS NÃO CUMULATIVO.

CONTEÚDO 2: Cadastrar a alíquota de COFINS NÃO CUMULATIVO.

🔔 NOTA

Devendo estar na **Tabela Contábil com os campos:**

- **PIS/ COFINS = "S".**
- **Entrada / Saída = "E"** (Entrada)
- **Nota Fiscal com Item = "N"**

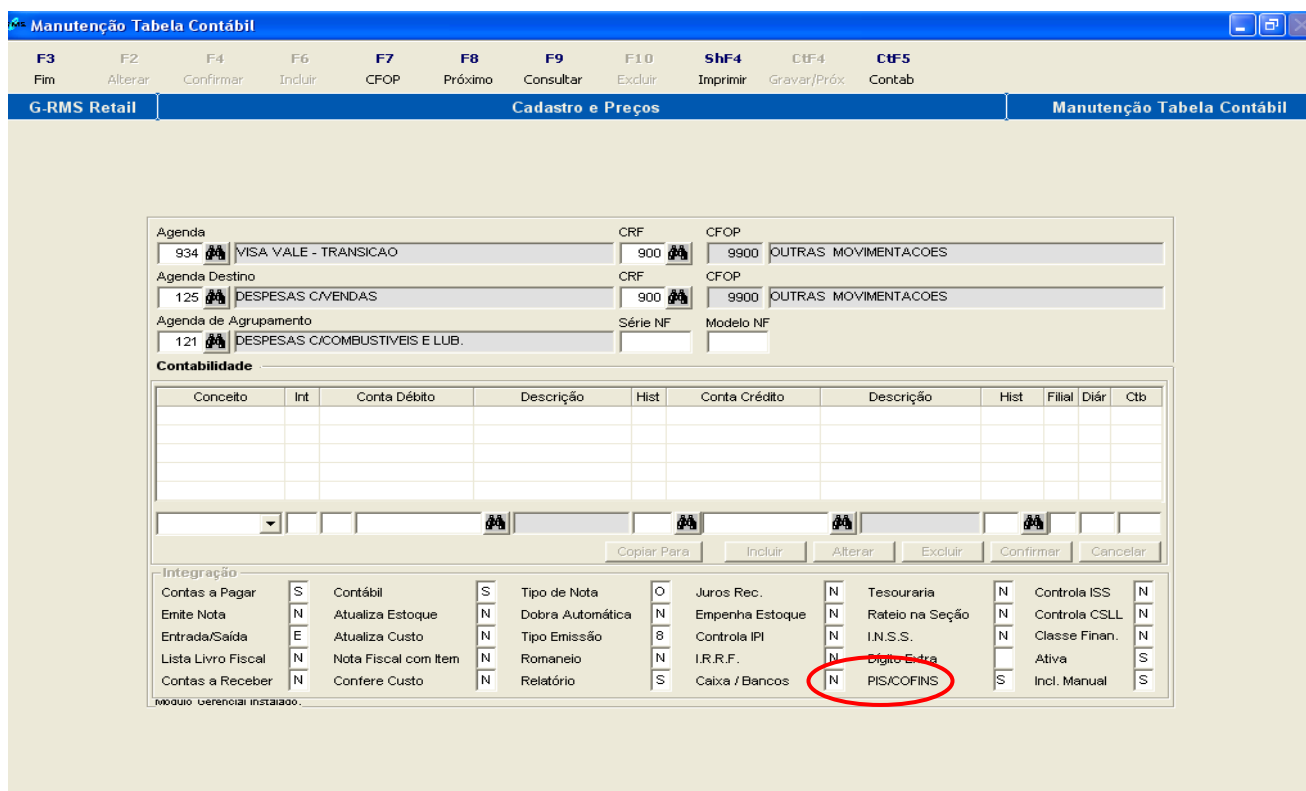

- ❑ Pela **Tabela 357**, se **for retido**, devendo estar como **"R"** na **Tabela Contábil**.

Tabela 357 - Retenção PIS/ COFINS

N.º	NOME	ACESSO	CONTEÚDO		
357	RETENÇÃO PIS/ COFINS	MMAA	0,65	3,00	0

Tabela para indicar o percentual de PIS/ COFINS, onde:

MMAA - Cadastrar mês e ano de competência.

CONTEÚDO 1: Cadastrar a alíquota de **PIS retido**.

CONTEÚDO 2: Cadastrar a alíquota de **COFINS retido**.

☞ Informar na Tabela Contábil que se deve calcular o **PIS e o COFINS retido**, colocando a letra **"R"** no campo correspondente.

☞ NOTA

Devendo estar na **Tabela Contábil com os campos:**

- **PIS/ COFINS = "R"**.
- **Entrada / Saída = "E"** (Entrada)
- **Nota Fiscal com Item = "N"**

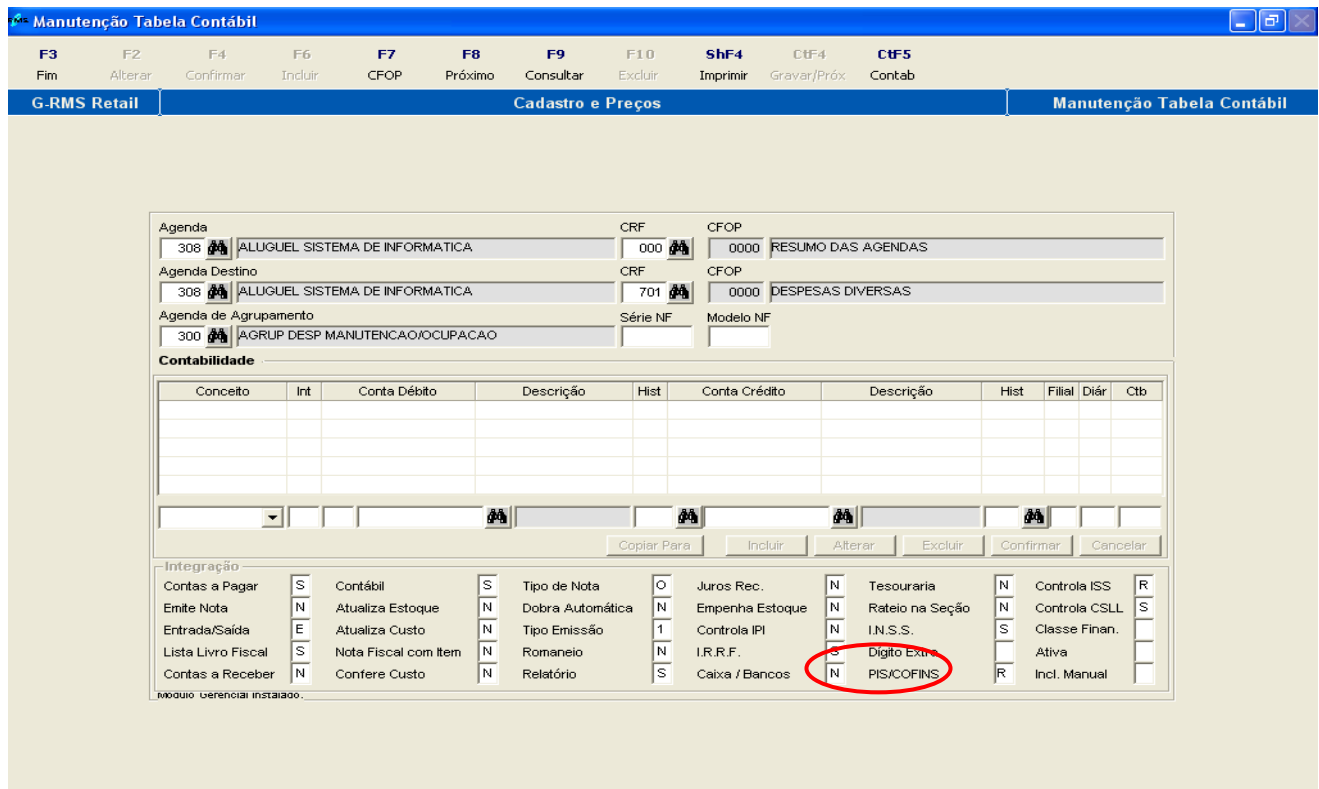

ORDEM DE PRODUÇÃO E RECEITA

Configurando o Módulo de Ordem de Produção

Entre no programa Tabelas dentro da subpasta Tabelas e Parâmetros no menu Cadastro e localize a Tabela 014, cadastre as agendas de transferências internas de:

Descrição Agenda	Ação
Produção - Saída Ass p/ Prod Gen	(Produção – Saída Associados para Produtos Genéricos)
Produção – Entrada Ass p/ Prod Gen	(Produção – Entrada Associados para Produtos

	Genéricos)
Produção – Saída Gen p/ Prod Produzido	(Produção – Saída Genéricos para Produto Produzido)
Produção – Entrada Gen p/ Prod Produzido	(Produção – Entrada Genéricos para Produto Produzido)

🔗 OBSERVAÇÃO IMPORTANTE

No programa da Tabela Contábil cadastre todas as agendas de transferências internas mencionadas acima, com as seguintes características:

- ⇒ **Série NF: TI**
- ⇒ **Nota Fiscal com Item: S**
- ⇒ **Emite Nota: N**
- ⇒ **Confere Custo: N**
- ⇒ **Lista Livro Fiscal: N**
- ⇒ **Tipo de Nota: T**
- ⇒ **Atualiza Estoque: S**
- ⇒ **Tipo Emissão: 1**
- ⇒ **Atualiza Custo: S**
- ⇒ **Romaneio: S**

🔗 NOTA

O sistema irá lançar como série “TI” acrescida de uma sequência a partir de 0, caso a quantidade de figuras fiscais diferentes ultrapasse o limite.

Para ilustrar as informações passadas anteriormente, a seguir demonstraremos **alguns exemplos** de inclusão de agendas na Tabela Contábil.

Manutenção Tabela Contábil

F3 F2 F4 F6 F7 F8 F9 F10 ShF4 Ctf4 Ctf5
 Fim Alterar Confirmar Incluir CFOP Próximo Consultar Excluir Imprimir Gravar/Próx Contab

G-RMS Retail Cadastro e Preços Manutenção Tabela Contábil

Agenda 280 SAIDA ASSOCIADOS P/ GENERICOS CRF 000 CFOP 0000 RESUMO DAS AGENDAS

Agenda Destino 280 SAIDA ASSOCIADOS P/ GENERICOS CRF 599 CFOP 5910 OUTRAS SAIDAS N/ESP.PREST.SERV

Agenda de Agrupamento Série NF TI Modelo NF

Contabilidade

Conceito	Int	Conta Débito	Descrição	Hist	Conta Crédito	Descrição	Hist	Filial	Diár	Ctb

Copiar Para Incluir Alterar Excluir Confirmar Cancelar

Integração

Contas a Pagar	N	Contábil	N	Tipo de Nota	T	Juros Rec.	N	Tesouraria	N	Controla ISS	N
Emita Nota	N	Atualiza Estoque	S	Dobra Automática	N	Empenha Estoque	N	Rateio na Seção	N	Controla CSLL	N
Entrada/Saída	S	Atualiza Custo	S	Tipo Emissão	1	Controla IPI	N	I.N.S.S.	N	Classe Finan.	N
Lista Livro Fiscal	N	Nota Fiscal com Item	S	Romaneio	S	I.R.R.F.	N	Dígito Extra		Ativa	S
Contas a Receber	N	Confere Custo	N	Relatório	N	Caixa / Bancos	N	PIS/COFINS	N	Incl. Manual	S

Modulo Operacional Instalado.

Manutenção Tabela Contábil

F3 F2 F4 F6 F7 F8 F9 F10 ShF4 Ctf4 Ctf5
 Fim Alterar Confirmar Incluir CFOP Próximo Consultar Excluir Imprimir Gravar/Próx Contab

G-RMS Retail Cadastro e Preços Manutenção Tabela Contábil

Agenda 281 ENTRADA DOS ASS P/ GENERICO CRF 000 CFOP 0000 RESUMO DAS AGENDAS

Agenda Destino 281 ENTRADA DOS ASS P/ GENERICO CRF 112 CFOP 1102 COMPRAS PACOMERCIALIZACAO

Agenda de Agrupamento Série NF TI Modelo NF

Contabilidade

Conceito	Int	Conta Débito	Descrição	Hist	Conta Crédito	Descrição	Hist	Filial	Diár	Ctb

Copiar Para Incluir Alterar Excluir Confirmar Cancelar

Integração

Contas a Pagar	N	Contábil	N	Tipo de Nota	T	Juros Rec.	N	Tesouraria	N	Controla ISS	N
Emita Nota	N	Atualiza Estoque	S	Dobra Automática	N	Empenha Estoque	N	Rateio na Seção	N	Controla CSLL	N
Entrada/Saída	E	Atualiza Custo	S	Tipo Emissão	1	Controla IPI	N	I.N.S.S.	N	Classe Finan.	N
Lista Livro Fiscal	N	Nota Fiscal com Item	S	Romaneio	S	I.R.R.F.	N	Dígito Extra		Ativa	S
Contas a Receber	N	Confere Custo	N	Relatório	N	Caixa / Bancos	N	PIS/COFINS	N	Incl. Manual	S

Modulo Operacional Instalado.

Manutenção Tabela Contábil

F3 F2 F4 F6 F7 F8 F9 F10 ShF4 CTF4 CTF5
 Fim Alterar Confirmar Incluir CFOP Próximo Consultar Excluir Imprimir Gravar/Próx Contab

G-RMS Retail Cadastro e Preços Manutenção Tabela Contábil

Agenda 282 SAIDA GENERICO P/ RPODUZIDO CRF 000 CFOP 0000 RESUMO DAS AGENDAS

Agenda Destino 282 SAIDA GENERICO P/ RPODUZIDO CRF 599 CFOP 5910 OUTRAS SAIDAS N/ESP.PREST.SERV

Agenda de Agrupamento Série NF Modelo NF

Contabilidade

Conceito	Int	Conta Débito	Descrição	Hist	Conta Crédito	Descrição	Hist	Filial	Diár	Ctb

Integração

Contas a Pagar	N	Contábil	N	Tipo de Nota	T	Juros Rec.	N	Tesouraria	N	Controla ISS	N
Emite Nota	N	Atualiza Estoque	S	Dobra Automática	N	Empenha Estoque	N	Rateio na Seção	N	Controla CSLL	N
Entrada/Saída	S	Atualiza Custo	S	Tipo Emissão	1	Controla IPI	N	I.N.S.S.	N	Classe Finan.	N
Lista Livro Fiscal	N	Nota Fiscal com Item	S	Romaneio	S	I.R.R.F.	N	Dígito Extra	N	Ativa	S
Contas a Receber	N	Confere Custo	N	Relatório	N	Caixa / Bancos	N	PIS/COFINS	N	Incl. Manual	S

Manutenção Tabela Contábil

F3 F2 F4 F6 F7 F8 F9 F10 ShF4 CTF4 CTF5
 Fim Alterar Confirmar Incluir CFOP Próximo Consultar Excluir Imprimir Gravar/Próx Contab

G-RMS Retail Cadastro e Preços Manutenção Tabela Contábil

Agenda 283 ENTRADA GENERICO P/ PRODUZIDO CRF 000 CFOP 0000 RESUMO DAS AGENDAS

Agenda Destino 283 ENTRADA GENERICO P/ PRODUZIDO CRF 199 CFOP 1910 OUTRAS ENT. NAO ESPECIFICADAS

Agenda de Agrupamento Série NF Modelo NF

Contabilidade

Conceito	Int	Conta Débito	Descrição	Hist	Conta Crédito	Descrição	Hist	Filial	Diár	Ctb

Integração

Contas a Pagar	N	Contábil	N	Tipo de Nota	T	Juros Rec.	N	Tesouraria	N	Controla ISS	N
Emite Nota	N	Atualiza Estoque	S	Dobra Automática	N	Empenha Estoque	N	Rateio na Seção	N	Controla CSLL	N
Entrada/Saída	E	Atualiza Custo	S	Tipo Emissão	1	Controla IPI	N	I.N.S.S.	N	Classe Finan.	N
Lista Livro Fiscal	N	Nota Fiscal com Item	S	Romaneio	S	I.R.R.F.	N	Dígito Extra	N	Ativa	S
Contas a Receber	N	Confere Custo	N	Relatório	N	Caixa / Bancos	N	PIS/COFINS	N	Incl. Manual	S

☞ OBSERVAÇÃO

Procure cadastrar as agendas com a numeração de forma sequencial, assim terá uma melhor compreensão do processo.

Voltando ao programa Tabelas, cadastre na **Tabela 053** – Número da Ordem de Produção as seguintes informações:

Tabela	Acesso	Conteúdo	Ação
053	ROMANEIO	0000000000	Onde no conteúdo o sistema irá controlar a sequência numérica (com 6 posições) dos Romaneio. Esta mesma sequência será utilizada também para as transferências internas associadas ao Romaneio.
084	RECSAITRN	AGD	Código da agenda de transferência saída dos associados para o genérico.
084	RECENTTRN	AGD	Código da agenda de transferência entrada dos associados para o genérico.
084	RECSAIATU	AGD	Código da agenda de transferência saída dos genéricos para o produzido.
084	RECENTATU	AGD	Código da agenda de transferência entrada dos genéricos para o produzido.
084	ATUALIZAN D	N (Não)	Para uso do sistema, não permitir atualização simultânea de produção.

VENDAS ATACADO

Processo de Inclusão de pedidos on-line

- 1- Cadastrar no “Cadastro de Parâmetros”, **parâmetro** código **110** o acesso “**PEDIDOPALM**” com os conteúdos:
 - ⇒ Conteúdo 1: Código da **agenda de venda** para geração dos pedidos na interface;
 - ⇒ Conteúdo 2: Código da Filial de Venda com dígito para geração dos pedidos na interface;
 - ⇒ Conteúdo 3: Código da Filial de Origem com dígito para geração dos pedidos na interface.

OBSERVAÇÃO

A agenda definida neste parâmetro deve constar no Cadastro de Tabela Contábil parametrizada como:

- ⇒ **Atualiza Estoque = “S”**.
- ⇒ **Empenha Estoque = “N”**.

Manutenção Tabela Contábil

F3 F2 F4 F6 F7 F8 F9 F10 ShF4 Ctf4 Ctf5
Fim Alterar Confirmar Incluir CFOP Próximo Consultar Excluir Imprimir Gravar/Próx Contab

G-RMS Retail Cadastro e Preços Manutenção Tabela Contábil

Agenda 166 VENDA MERC ADQ E/OU REC TERC CRF 000 CFOP 0000 RESUMO DAS AGENDAS

Agenda Destino 166 VENDA MERC ADQ E/OU REC TERC CRF 512 CFOP 5102 VENDA MERC ADQ E/OU REC TERC

Agenda de Agrupamento Série NF Modelo NF SA6

Contabilidade

Conceito	Int	Conta Débito	Descrição	Hist	Conta Crédito	Descrição	Hist	Filial	Diár	Ctb

Copiar Para Incluir Alterar Excluir Confirmar Cancelar

Integração

Contas a Pagar	N	Contábil	S	Tipo de Nota	V	Juros Rec.	N	Tesouraria	N	Controla ISS	N
Emite Nota	S	Atualiza Estoque	S	Dobra Automática	N	Empenha Estoque	N	Rateio na Seção	N	Controla CSLL	N
Entrada/Saída	S	Atualiza Custo	S	Tipo Emissão	1	Controla IPI	N	I.N.S.S.	N	Classe Finan.	N
Lista Livro Fiscal	S	Nota Fiscal com Item	S	Romaneio	S	I.R.R.F.	N	Dígito Extra		Ativa	S
Contas a Receber	S	Confere Custo	N	Relatório	S	Caixa / Bancos	N	PIS/COFINS	S	Incl. Manual	S

Modulo operacional instalado.

TRANSFERÊNCIA ENTRE SEÇÕES

⇒ Agenda Saída OU Transferência entre Seções – Saída

Manutenção Tabela Contábil

F3 F2 F4 F6 F7 F8 F9 F10 ShF4 Ctf4 Ctf5
Fim Alterar Confirmar Incluir CFOP Próximo Consultar Excluir Imprimir Gravar/Próx Contab

G-RMS Retail Cadastro e Preços Manutenção Tabela Contábil

Agenda 009 TRANSF. OUTRAS MERC. SAIDA CRF 000 CFOP 0000 RESUMO DAS AGENDAS

Agenda Destino 009 TRANSF. OUTRAS MERC. SAIDA CRF 512 CFOP 5102 VENDA MERC. ADQ. E/OU REC. TERC

Agenda de Agrupamento Série NF Modelo NF 140 MAO DE OBRA TEMPORARIA

Contabilidade

Conceito	Int	Conta Débito	Descrição	Hist	Conta Crédito	Descrição	Hist	Filial	Diár	Ctb

Copiar Para Incluir Alterar Excluir Confirmar Cancelar

Integração

Contas a Pagar	N	Contábil	S	Tipo de Nota	V	Juros Rec.	N	Tesouraria	N	Controla ISS	N
Emite Nota	S	Atualiza Estoque	N	Dobra Automática	N	Empenha Estoque	N	Rateio na Seção	N	Controla CSLL	N
Entrada/Saída	S	Atualiza Custo	N	Tipo Emissão	1	Controla IPI	N	I.N.S.S.	N	Classe Finan.	N
Lista Livro Fiscal	S	Nota Fiscal com Item	S	Romaneio	N	I.R.R.F.	N	Dígito Extra		Ativa	S
Contas a Receber	N	Confere Custo	N	Relatório	S	Caixa / Bancos	N	PIS/COFINS	N	Incl. Manual	S

Modulo operacional instalado.

⇒ **Agenda Entrada OU Transferência entre Seções - Entrada (com item)**

Manutenção Tabela Contábil

F3 F2 F4 F6 F7 F8 F9 F10 ShF4 Ctf4 Ctf5
 Fim Alterar Confirmar Incluir CFOP Próximo Consultar Excluir Imprimir Gravar/Próx Contab

G-RMS Retail Cadastro e Preços Manutenção Tabela Contábil

Agenda 025 TRANSF.MERC.ENTRADA-LJHP P/RMS CRF 000 CFOP 0000 RESUMO DAS AGENDAS

Agenda Destino 025 TRANSF.MERC.ENTRADA-LJHP P/RMS CRF 122 CFOP 1152 TRANSF. P/ COMERCIALIZAÇÃO

Agenda de Agrupamento Série NF Modelo NF

Contabilidade

Conceito	Int	Conta Débito	Descrição	Hist	Conta Crédito	Descrição	Hist	Filial	Diár	Ctb

Copiar Para Incluir Alterar Excluir Confirmar Cancelar

Integração

Contas a Pagar	N	Contábil	S	Tipo de Nota	T	Juros Rec.	N	Tesouraria	N	Controla ISS	N
Emitir Nota	N	Atualiza Estoque	S	Dobra Automática	N	Empenha Estoque	N	Rateio na Seção	N	Controla CSLL	N
Entrada/Saída	E	Atualiza Custo	S	Tipo Emissão	1	Controla IPI	N	I.N.S.S.	N	Classe Finan.	N
Lista Livro Fiscal	S	Nota Fiscal com Item	S	Romaneio	S	I.R.R.F.	N	Dígito Extra		Ativa	S
Contas a Receber	N	Confere Custo	N	Relatório	S	Caixa / Bancos	N	PIS/COFINS	N	Incl. Manual	

Modulo gerencial instalado.

⇒ **OU Uso e Consumo (sem item) Painel de controle.**

Informar nos PARÂMETROS quando indica uma AGENDA DE ENTRADA, que essa **NÃO PODE CONTER ITEM**.

Manutenção Tabela Contábil

F3 F2 F4 F6 F7 F8 F9 F10 ShF4 Ctf4 Ctf5
 Fim Alterar Confirmar Incluir CFOP Próximo Consultar Excluir Imprimir Gravar/Próx Contab

G-RMS Retail Cadastro e Preços Manutenção Tabela Contábil

Agenda 016 COMPRA DE MATL USO E CONSUMO CRF 000 CFOP 0000 RESUMO DAS AGENDAS

Agenda Destino 016 COMPRA DE MATL USO E CONSUMO CRF 197 CFOP 1556 COMPRA DE MAT. PARA USO E CONS

Agenda de Agrupamento 1 COMPRAS DE MERCAD. REVENDA Série NF Modelo NF

Contabilidade

Conceito	Int	Conta Débito	Descrição	Hist	Conta Crédito	Descrição	Hist	Filial	Diár	Ctb

Copiar Para Incluir Alterar Excluir Confirmar Cancelar

Integração

Contas a Pagar	N	Contábil	S	Tipo de Nota	C	Juros Rec.	N	Tesouraria	N	Controla ISS	N
Emitir Nota	N	Atualiza Estoque	N	Dobra Automática	N	Empenha Estoque	N	Rateio na Seção	N	Controla CSLL	N
Entrada/Saída	E	Atualiza Custo	N	Tipo Emissão	1	Controla IPI	N	I.N.S.S.	N	Classe Finan.	N
Lista Livro Fiscal	S	Nota Fiscal com Item	N	Romaneio	N	I.R.R.F.	N	Dígito Extra		Ativa	S
Contas a Receber	N	Confere Custo	N	Relatório	S	Caixa / Bancos	N	PIS/COFINS	N	Incl. Manual	S

Modulo gerencial instalado.

PDV

Número	Nome	Acesso	Conteúdo	Descrição
045	IMP/EXP DE PDV	AGDFISCAL	999	✓ Acesso que permite informar a agenda que integra os valores do PDV no Livro Fiscal. CONTEUDO → Código da agenda com três dígitos.
		AGDDEVPDV	999	✓ Acesso que permite informar a agenda de devolução de insumos do PDV. CONTEUDO → Código da agenda com três dígitos.
		AGDNDVPDV	999	✓ Acesso que permite informar a agenda de venda de insumos do PDV. CONTEUDO → Código da agenda com três dígitos.
		AGDNVPDV	999	✓ Acesso que permite informar a agenda de devolução de itens do PDV.
		AGDVENPDV	999	✓ Acesso que permite informar a agenda de venda de itens do PDV. CONTEUDO → Código da agenda com três dígitos.

Painel de Controle PDV - Parâmetros Globais

Configura os parâmetros globais (não são por Filial) do processo de exportação e importação do PDV. Tela do Painel de Controle do PDV – Parâmetros Globais (exemplo)

Agenda

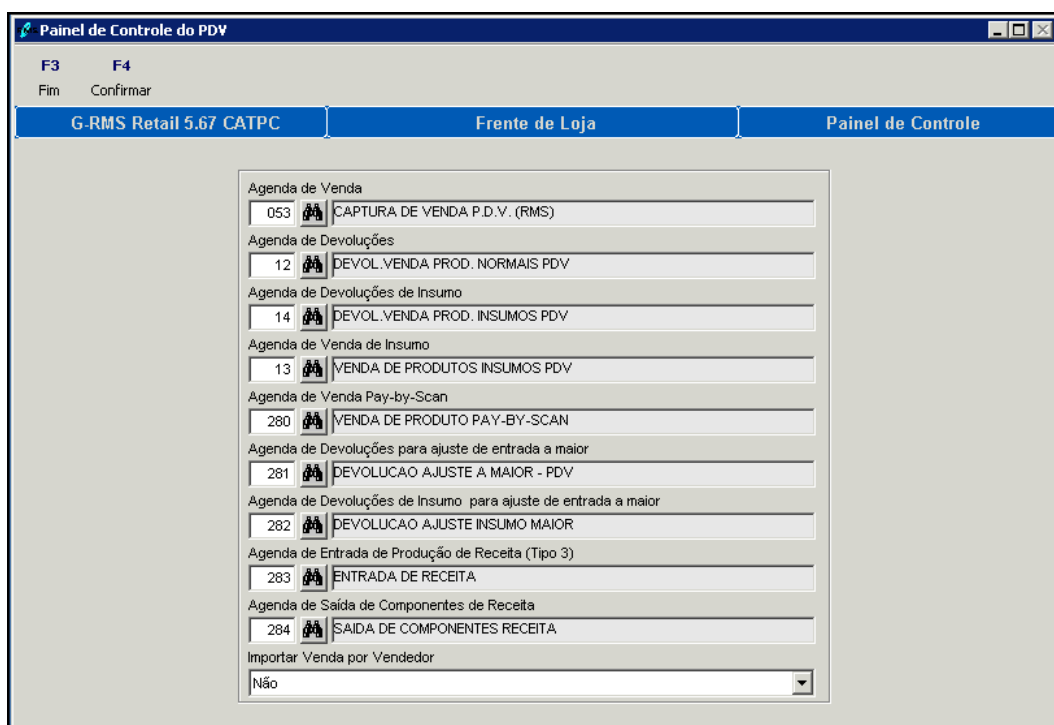

- 053 CAPTURA DE VENDA P.D.V. (RMS)
- 12 DEVOL.VENDA PROD. NORMAIS PDV
- 14 DEVOL.VENDA PROD. INSUMOS PDV
- 13 VENDA DE PRODUTOS INSUMOS PDV
- 280 VENDA DE PRODUTO PAY-BY-SCAN
- 281 DEVOLUCAO AJUSTE A MAIOR - PDV
- 282 DEVOLUCAO AJUSTE INSUMO MAIOR
- 283 ENTRADA DE RECEITA
- 284 SAIDA DE COMPONENTES RECEITA

At the bottom, there is a dropdown menu labeled 'Importar Venda por Vendedor' with 'Não' selected.

Agenda Integração de Valores do PDV no Livro Fiscal

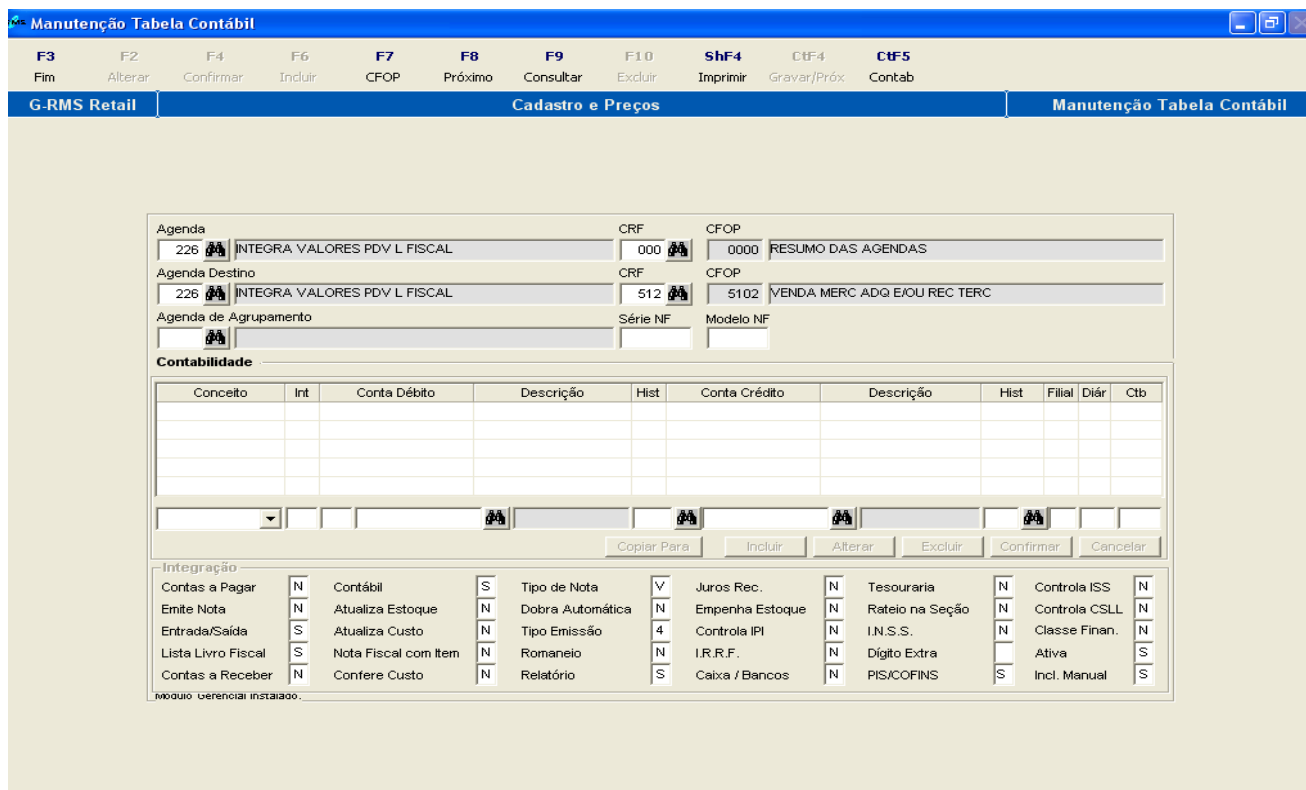

Agenda de Venda

Agenda onde serão lançadas as vendas do PDV.

Na configuração da agenda, essa agenda não pode ter outra agenda como Agenda Destino, deve ser a mesma agenda.

Principal Configuração da Agenda

Contas a Pagar	Não	Contas a Receber	Não	Nota Fiscal com Item	Sim	Empenha Estoque	Não
Emite Nota	Não	Contábil	Não	Confere Custo	Não	PIS/COFINS	Sim
Entrada / Saída	Saída	Atualiza Estoque	Sim	Tipo de Emissão	1	Ativa	Sim
Lista Livro Fiscal	Não	Atualiza Custo	Não	Dobra	Não	Inclusão Manual	Não

Agenda de Devoluções

Agenda onde serão lançadas as devoluções efetuadas no PDV, essa é uma agenda utilizada pelo módulo fiscal.

Na configuração da agenda, essa agenda não pode ter outra agenda como Agenda Destino, deve ser a mesma agenda.

Principal Configuração da Agenda

Contas a Pagar	Não	Contas a Receber	Não	Nota Fiscal com Item	Sim	Empenha Estoque	Não
Emite Nota	Não	Contábil	Não	Confere Custo	Não	PIS/COFINS	Sim
Entrada / Saída	Entrada	Atualiza Estoque	Sim	Tipo de Emissão	1	Ativa	Sim
Lista Livro	Não	Atualiza	Não	Dobra	Não	Inclusão	Não

Fiscal		Custo				Manual	
--------	--	-------	--	--	--	--------	--

Agenda de Venda de Insumo

Agenda onde serão lançadas as vendas de componentes de receita (produtos tipo 03-Receita), a venda do produto receita é lançada na agenda de venda.

Na configuração da agenda, essa agenda não pode ter outra agenda como Agenda Destino, deve ser a mesma agenda.

Principal Configuração da Agenda

Contas a Pagar	Não	Contas a Receber	Não	Nota Fiscal com Item	Sim	Empenha Estoque	Não
Emite Nota	Não	Contábil	Não	Confere Custo	Não	PIS/COFINS	Sim
Entrada / Saída	Saída	Atualiza Estoque	Sim	Tipo de Emissão	1	Ativa	Sim
Lista Livro Fiscal	Não	Atualiza Custo	Não	Dobra	Não	Inclusão Manual	Não

Agenda de Devolução de Insumo

Agenda onde serão lançadas as devoluções de venda de componentes de receitas efetuadas no PDV, essa é uma agenda utilizada pelo módulo fiscal.

Na configuração da agenda, essa agenda não pode ter outra agenda como Agenda Destino, deve ser a mesma agenda.

Principal Configuração da Agenda

Contas a Pagar	Não	Contas a Receber	Não	Nota Fiscal com Item	Não	Empenha Estoque	Não
Emite Nota	Não	Contábil	Não	Confere Custo	Não	PIS/COFINS	Sim
Entrada / Saída	Entrada	Atualiza Estoque	Sim	Tipo de Emissão	1	Ativa	Sim
Lista Livro Fiscal	Não	Atualiza Custo	Não	Dobra	Não	Inclusão Manual	Não

Agenda de Venda Pay-By-Scan

Agenda onde serão lançadas as entradas das vendas dos produtos pay-by-scan.

Na configuração da agenda, essa agenda não pode ter outra agenda como Agenda Destino, deve ser a mesma agenda.

Principal Configuração da Agenda

Contas a Pagar	Não	Contas a Receber	-----	Nota Fiscal com Item	Sim	Empenha Estoque	Não
Emite Nota	Não	Contábil	-----	Confere Custo	Não	PIS/COFINS	Sim
Entrada / Saída	Entrada	Atualiza Estoque	Sim	Tipo de Emissão	1	Ativa	Sim
Lista Livro Fiscal	-----	Atualiza Custo	Sim	Dobra	Não	Inclusão Manual	Não

Agenda de Devoluções para ajusta de entrada a maior

Agenda onde serão lançadas as devoluções referentes a uma importação de venda com arquivo errado do PDV.

Exemplo: Vendido 100 unidades, 1º arquivo de venda estava com 120 unidades, ao importar pela 2º vez o arquivo estava com 100 unidades. As 20 unidades na segunda importação serão lançadas nesta agenda. Deve ser diferente da agenda de devolução, pois é um ajuste de movimentação de estoque no sistema. Na configuração da agenda, essa agenda não pode ter outra agenda como Agenda Destino, deve ser a mesma agenda.

Principal Configuração da Agenda

Contas a Pagar	Não	Contas a Receber	Não	Nota Fiscal com Item	Sim	Empenha Estoque	Não
Emite Nota	Não	Contábil	Não	Confere Custo	Não	PIS/COFINS	Não
Entrada / Saída	Entrada	Atualiza Estoque	Sim	Tipo de Emissão	1	Ativa	Sim
Lista Livro Fiscal	Não	Atualiza Custo	Não	Dobra	Não	Inclusão Manual	Não

Agenda de Devoluções de Insumo para ajusta de entrada a maior

Agenda onde serão lançadas as devoluções de componentes de receita referentes a uma importação de venda com arquivo errado do PDV.

Na configuração da agenda, essa agenda não pode ter outra agenda como Agenda Destino, deve ser a mesma agenda.

Principal Configuração da Agenda

Contas a Pagar	Não	Contas a Receber	Não	Nota Fiscal com Item	Sim	Empenha Estoque	Não
Emite Nota	Não	Contábil	Não	Confere Custo	Não	PIS/COFINS	Não
Entrada / Saída	Entrada	Atualiza Estoque	Sim	Tipo de Emissão	1	Ativa	Sim
Lista Livro Fiscal	Não	Atualiza Custo	Não	Dobra	Não	Inclusão Manual	Não

Agenda de Entrada de Produção de Receita (Tipo 3)

Agenda de entrada referente à baixa de estoque dos produtos de receita (a partir do release 5.68). Duvidas verificar documentação de produtos receita.

Na configuração da agenda, essa agenda não pode ter outra agenda como Agenda Destino, deve ser a mesma agenda.

Principal Configuração da Agenda

Contas a Pagar	Não	Contas a Receber	Não	Nota Fiscal com Item	Sim	Empenha Estoque	Não
Emite Nota	Não	Contábil	Não	Confere Custo	Não	PIS/COFINS	Não
Entrada / Saída	Entrada	Atualiza Estoque	Sim	Tipo de Emissão	1	Ativa	Sim
Lista Livro Fiscal	Não	Atualiza Custo	-----	Dobra	Não	Inclusão Manual	Não

Agenda de Saída de Componentes de Receita

Agenda de saída referente a baixa de estoque de produtos componentes de receita (a partir do release 5.68).

Na configuração da agenda, essa agenda não pode ter outra agenda como Agenda Destino, deve ser a mesma agenda.

Principal Configuração da Agenda

Contas a Pagar	Não	Contas a Receber	Não	Nota Fiscal com Item	Sim	Empenha Estoque	Não
Emite Nota	Não	Contábil	Não	Confere Custo	Não	PIS/COFINS	Não
Entrada / Saída	Saída	Atualiza Estoque	Sim	Tipo de Emissão	1	Ativa	Sim
Lista Livro Fiscal	Não	Atualiza Custo	Não	Dobra	Não	Inclusão Manual	Não

Importar Venda por Vendedor

Se estiver configurado como “Sim”, irá gerar um registro de venda para cada vendedor, a informação do vendedor deve constar no arquivo de venda do PDV.

ACORDO COMERCIAL

O aplicativo Acordo Comercial controla as informações contratuais estabelecidas com os fornecedores e aplica os acordos estabelecidos para cada negociação gerando um lançamento no Contas a Receber.

OBSERVAÇÃO

Antes de iniciar o módulo de Acordo Comercial deverá ser cadastrada uma agenda de Contas a Receber. **Será considerada uma agenda de contas a receber para Acordo Promocional quando:**

- ⇒ A série for **APR**.
- ⇒ **Agenda de Saída (S)**.
- ⇒ **Contas a Receber (S)**.
- ⇒ **Nota Fiscal com Item (N)**.

Exemplo:

Manutenção Tabela Contábil

F3 F2 F4 F6 F7 F8 F9 F10 ShF4 CTF4 CTF5
 Fim Alterar Confirmar Incluir CFOP Próximo Consultar Excluir Imprimir Gravar/Próx. Contab

G-RMS Retail Cadastro e Preços Manutenção Tabela Contábil

Agenda CRF CFOP
 601 ACORDO COMERCIAL 000 0000 RESUMO DAS AGENDAS

Agenda Destino CRF CFOP
 601 ACORDO COMERCIAL 800 8800 OUTRAS MOVIMENTACOES

Agenda de Agrupamento Série NF Modelo NF
 APR

Contabilidade

Conceito	Int	Conta Débito	Descrição	Hist	Conta Crédito	Descrição	Hist	Filial	Diár	Ctb

Copiar Para Incluir Alterar Excluir Confirmar Cancelar

Integração

Contas a Pagar	N	Contábil	S	Tipo de Nota	O	Juros Rec.	N	Tesouraria	N	Controla ISS	N
Emita Nota	N	Atualiza Estoque	N	Dobra Automática	N	Empenha Estoque	N	Rateio na Seção	N	Controla CSLL	N
Entrada/Saída	S	Atualiza Custo	N	Tipo Emissão	1	Controla IPI	N	I.N.S.S.	N	Classe Finan.	N
Lista Livro Fiscal	N	Nota Fiscal com Item	N	Romaneio	N	I.R.R.F.	N	Digito Extra	N	Ativa	S
Contas a Receber	S	Confere Custo	N	Relatório	S	Caixa / Bancos	N	PIS/COFINS	N	Incl. Manual	S

Módulo Operacional instalado.

TROCA E DEVOLUÇÃO

O Programa de Troca / Devolução de Clientes foi criado para que se pudesse manter um Controle das trocas e devoluções de itens, que ocorrem nas lojas.

⇒ Agenda de Devolução de Venda

Manutenção Tabela Contábil

F3 F2 F4 F6 F7 F8 F9 F10 ShF4 CTF4 CTF5
 Fim Alterar Confirmar Incluir CFOP Próximo Consultar Excluir Imprimir Gravar/Próx. Contab

G-RMS Retail Cadastro e Preços Manutenção Tabela Contábil

Agenda CRF CFOP
 213 DEVOLUCAO PDV 000 0000 RESUMO DAS AGENDAS

Agenda Destino CRF CFOP
 213 DEVOLUCAO PDV 132 1202 DEVL VEN MERC AD E/OU REC TERC

Agenda de Agrupamento Série NF Modelo NF

Contabilidade

Conceito	Int	Conta Débito	Descrição	Hist	Conta Crédito	Descrição	Hist	Filial	Diár	Ctb

Copiar Para Incluir Alterar Excluir Confirmar Cancelar

Integração

Contas a Pagar	N	Contábil	S	Tipo de Nota	D	Juros Rec.	N	Tesouraria	N	Controla ISS	N
Emita Nota	S	Atualiza Estoque	S	Dobra Automática	N	Empenha Estoque	N	Rateio na Seção	N	Controla CSLL	N
Entrada/Saída	E	Atualiza Custo	N	Tipo Emissão	1	Controla IPI	N	I.N.S.S.	N	Classe Finan.	N
Lista Livro Fiscal	S	Nota Fiscal com Item	S	Romaneio	N	I.R.R.F.	N	Digito Extra	N	Ativa	S
Contas a Receber	N	Confere Custo	N	Relatório	N	Caixa / Bancos	N	PIS/COFINS	N	Incl. Manual	S

Módulo Operacional instalado.

Caso queira, **poderá ser criado 2 agendas** para controlar **entradas COM cupons e SEM cupons**:

- Se a **agenda utilizada para devolução SEM cupom for a mesma agenda** utilizada para **devolução COM cupom**
- Se a **agenda para devolução SEM cupom, não for cadastrada no painel de controle**, o sistema irá **obrigar o usuário no momento da devolução a digitar os campos Caixa e Cupom**

⇒ **Parametrizar o painel de controle conforme abaixo:**

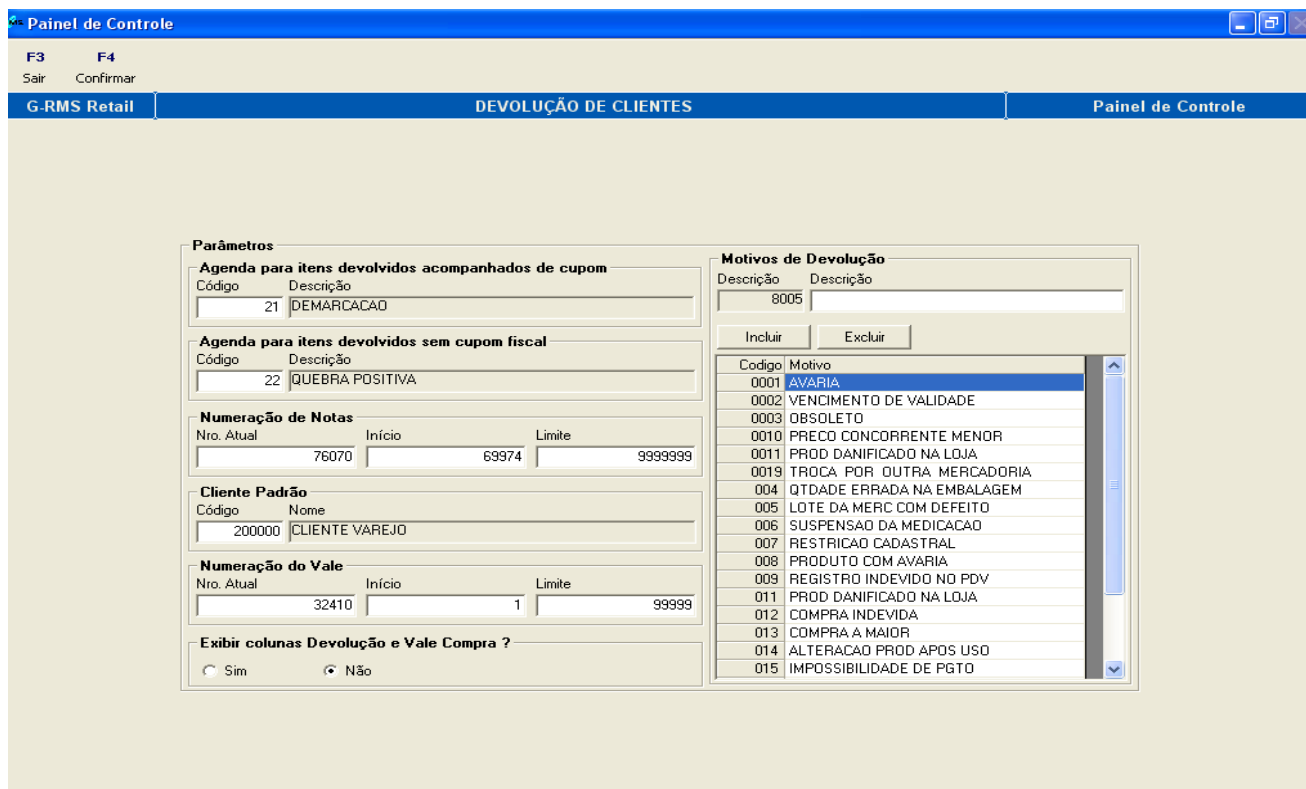

A Numeração de Notas é o número que será criado no recebimento e posteriormente substituído pelo número de NF.

⇒ Parametrizamos e cadastramos:

- **Agenda para Itens devolvidos acompanhados de cupom.**
- **Agenda para Itens devolvidos sem Cupom Fiscal.**
- Numeração Atual de Notas Fiscais.
- Número Inicial das Notas Fiscais.
- Número Limite para as Notas Fiscais.
- Código a ser utilizado como Cliente Padrão.
- Número Atual de Vales.
- Início da Numeração dos Vales.
- Limite a ser considerado para os Vales.

O Sistema já apresentará todas essas informações na tela.

- **Agenda para Itens devolvidos COM Cupom Fiscal.**

Manutenção Tabela Contábil

F3 F2 F4 F6 F7 F8 F9 F10 ShF4 Ctf4 Ctf5
Fim Alterar Confirmar Incluir CFOP Próximo Consultar Excluir Imprimir Gravar/Próx Contab

G-RMS Retail Cadastro e Preços Manutenção Tabela Contábil

Agenda 021 DEMARCAÇÃO CRF 000 CFOP 0000 RESUMO DAS AGENDAS

Agenda Destino 021 DEMARCAÇÃO CRF 132 CFOP 1202 DEVL VEN MERC AD E/OU REC TERC

Agenda de Agrupamento 001 COMPRAS DE MERCAD. REVENDA Série NF U Modelo NF

Contabilidade

Conceito	Int	Conta Débito	Descrição	Hist	Conta Crédito	Descrição	Hist	Filial	Diár	Ctb

Copiar Para Incluir Alterar Excluir Confirmar Cancelar

Integração

Contas a Pagar	S	Contábil	S	Tipo de Nota	D	Juros Rec.	N	Tesouraria	N	Controla ISS	N
Emitir Nota	S	Atualiza Estoque	S	Dobra Automática	N	Empenha Estoque	N	Rateio na Seção	N	Controla CSLL	N
Entrada/Saída	E	Atualiza Custo	N	Tipo Emissão	1	Controla IPI	N	I.N.S.S.	N	Classe Finan.	N
Lista Livro Fiscal	S	Nota Fiscal com Item	S	Romaneio	N	I.R.R.F.	N	Dígito Extra		Ativa	S
Contas a Receber	N	Confere Custo	N	Relatório	S	Caixa / Bancos	N	PIS/COFINS	S	Incl. Manual	S

movi... uerencial instalaao.

Agenda para Itens devolvidos SEM Cupom Fiscal.

Manutenção Tabela Contábil

F3 F2 F4 F6 F7 F8 F9 F10 ShF4 Ctf4 Ctf5
Fim Alterar Confirmar Incluir CFOP Próximo Consultar Excluir Imprimir Gravar/Próx Contab

G-RMS Retail Cadastro e Preços Manutenção Tabela Contábil

Agenda 022 QUEBRA POSITIVA CRF 000 CFOP 0000 RESUMO DAS AGENDAS

Agenda Destino 022 QUEBRA POSITIVA CRF 132 CFOP 1202 DEVL VEN MERC AD E/OU REC TERC

Agenda de Agrupamento 1 COMPRAS DE MERCAD. REVENDA Série NF Modelo NF

Contabilidade

Conceito	Int	Conta Débito	Descrição	Hist	Conta Crédito	Descrição	Hist	Filial	Diár	Ctb

Copiar Para Incluir Alterar Excluir Confirmar Cancelar

Integração

Contas a Pagar	N	Contábil	S	Tipo de Nota	D	Juros Rec.	N	Tesouraria	N	Controla ISS	N
Emitir Nota	S	Atualiza Estoque	N	Dobra Automática	N	Empenha Estoque	N	Rateio na Seção	N	Controla CSLL	N
Entrada/Saída	E	Atualiza Custo	N	Tipo Emissão	1	Controla IPI	N	I.N.S.S.	N	Classe Finan.	N
Lista Livro Fiscal	S	Nota Fiscal com Item	S	Romaneio	N	I.R.R.F.	N	Dígito Extra		Ativa	S
Contas a Receber	N	Confere Custo	N	Relatório	S	Caixa / Bancos	N	PIS/COFINS	S	Incl. Manual	S

movi... uerencial instalaao.

Agenda de Quebra Identificada

Manutenção Tabela Contábil

F3 F2 F4 F6 F7 F8 F9 F10 ShF4 Ctf4 Ctf5
Fim Alterar Confirmar Incluir CFOP Próximo Consultar Excluir Imprimir Gravar/Próx Contab

G-RMS Retail Cadastro e Preços Manutenção Tabela Contábil

Agenda: 571 QUEBRA IDENTIFICADA - ESTOQUE CRF: 000 CFOP: 0000 RESUMO DAS AGENDAS
Agenda Destino: 571 QUEBRA IDENTIFICADA - ESTOQUE CRF: 594 CFOP: 0000 OUTRAS SAIDAS NAO ESPECIFICADA
Agenda de Agrupamento: Série NF: QBR

Contabilidade

Conceito	Int	Conta Débito	Descrição	Hist	Conta Crédito	Descrição	Hist	Filial	Diár	Ctb

Copiar Para Incluir Alterar Excluir Confirmar Cancelar

Integração

Contas a Pagar	N	Contábil	N	Tipo de Nota	O	Juros Rec.	N	Tesouraria	N	Controla ISS	N
Emite Nota	S	Atualiza Estoque	S	Dobra Automática	N	Empenha Estoque	S	Rateio na Seção	N	Controla CSLL	N
Entrada/Saída	S	Atualiza Custo	N	Tipo Emissão	1	Controla IPI	N	I.N.S.S.	N	Classe Finan.	N
Lista Livro Fiscal	N	Nota Fiscal com Item	S	Romaneio	S	I.R.R.F.	N	Dígito Extra		Ativa	
Contas a Receber	N	Confere Custo	N	Relatório	S	Caixa / Bancos	N	PIS/COFINS	N	Incl. Manual	

Módulo gerencial instalado.

Agenda de Quebra NÃO IDENTIFICADA

Manutenção Tabela Contábil

F3 F2 F4 F6 F7 F8 F9 F10 ShF4 Ctf4 Ctf5
Fim Alterar Confirmar Incluir CFOP Próximo Consultar Excluir Imprimir Gravar/Próx Contab

G-RMS Retail Cadastro e Preços Manutenção Tabela Contábil

Agenda: 574 QUEBRA NAO IDENTIFICADA CRF: 000 CFOP: 0000 RESUMO DAS AGENDAS
Agenda Destino: 574 QUEBRA NAO IDENTIFICADA CRF: 594 CFOP: 0000 OUTRAS SAIDAS NAO ESPECIFICADA
Agenda de Agrupamento: Série NF:

Contabilidade

Conceito	Int	Conta Débito	Descrição	Hist	Conta Crédito	Descrição	Hist	Filial	Diár	Ctb

Copiar Para Incluir Alterar Excluir Confirmar Cancelar

Integração

Contas a Pagar	N	Contábil	N	Tipo de Nota	R	Juros Rec.	N	Tesouraria	N	Controla ISS	N
Emite Nota	N	Atualiza Estoque	S	Dobra Automática	N	Empenha Estoque	N	Rateio na Seção	N	Controla CSLL	N
Entrada/Saída	S	Atualiza Custo	N	Tipo Emissão	1	Controla IPI	N	I.N.S.S.	N	Classe Finan.	N
Lista Livro Fiscal	N	Nota Fiscal com Item	S	Romaneio	S	I.R.R.F.	N	Dígito Extra		Ativa	
Contas a Receber	N	Confere Custo	S	Relatório	S	Caixa / Bancos	N	PIS/COFINS	N	Incl. Manual	

Módulo gerencial instalado.

RECEBIMENTO

Agenda EDI.

Controlar o código da agenda de notas fiscais recebidas através de EDI, onde:

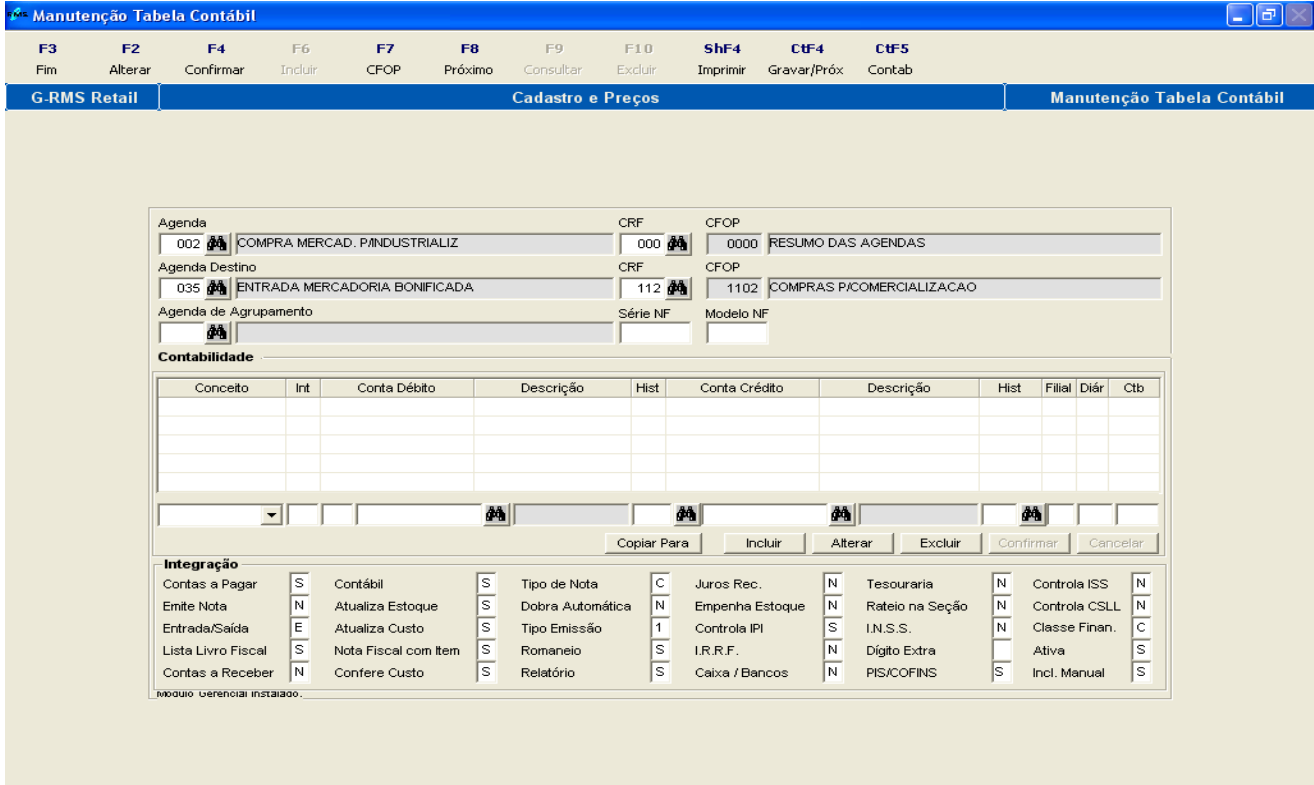

Manutenção Tabela Contábil

F3 F2 F4 F6 F7 F8 F9 F10 ShF4 Ctf4 Ctf5
Fim Alterar Confirmar Incluir CFOP Próximo Consultar Excluir Imprimir Gravar/Próx Contab

G-RMS Retail Cadastro e Preços Manutenção Tabela Contábil

Agenda: 002 COMPRA MERCAD. P.INDUSTRIALIZ CRF: 000 CFOP: 0000 RESUMO DAS AGENDAS

Agenda Destino: 035 ENTRADA MERCADORIA BONIFICADA CRF: 112 CFOP: 1102 COMPRAS P. COMERCIALIZAÇÃO

Agenda de Agrupamento: Série NF: Modelo NF:

Contabilidade

Conceito	Int	Conta Débito	Descrição	Hist	Conta Crédito	Descrição	Hist	Filial	Diár	Ctb

Integração

Contas a Pagar	S	Contábil	S	Tipo de Nota	C	Juros Rec.	N	Tesouraria	N	Controla ISS	N
Emite Nota	N	Atualiza Estoque	S	Dobra Automática	N	Empenha Estoque	N	Rateio na Seção	N	Controla CSLL	N
Entrada/Saída	E	Atualiza Custo	S	Tipo Emissão	1	Controla IPI	S	I.N.S.S.	N	Classe Finan.	C
Lista Livro Fiscal	S	Nota Fiscal com Item	S	Romaneio	S	I.R.R.F.	N	Dígito Extra		Ativa	S
Contas a Receber	N	Confere Custo	S	Relatório	S	Caixa / Bancos	N	PIS/COFINS	S	Incl. Manual	S

Agenda de Controle Quebra de Inventário.

Controla a agenda utilizada para Quebra no Recebimento.

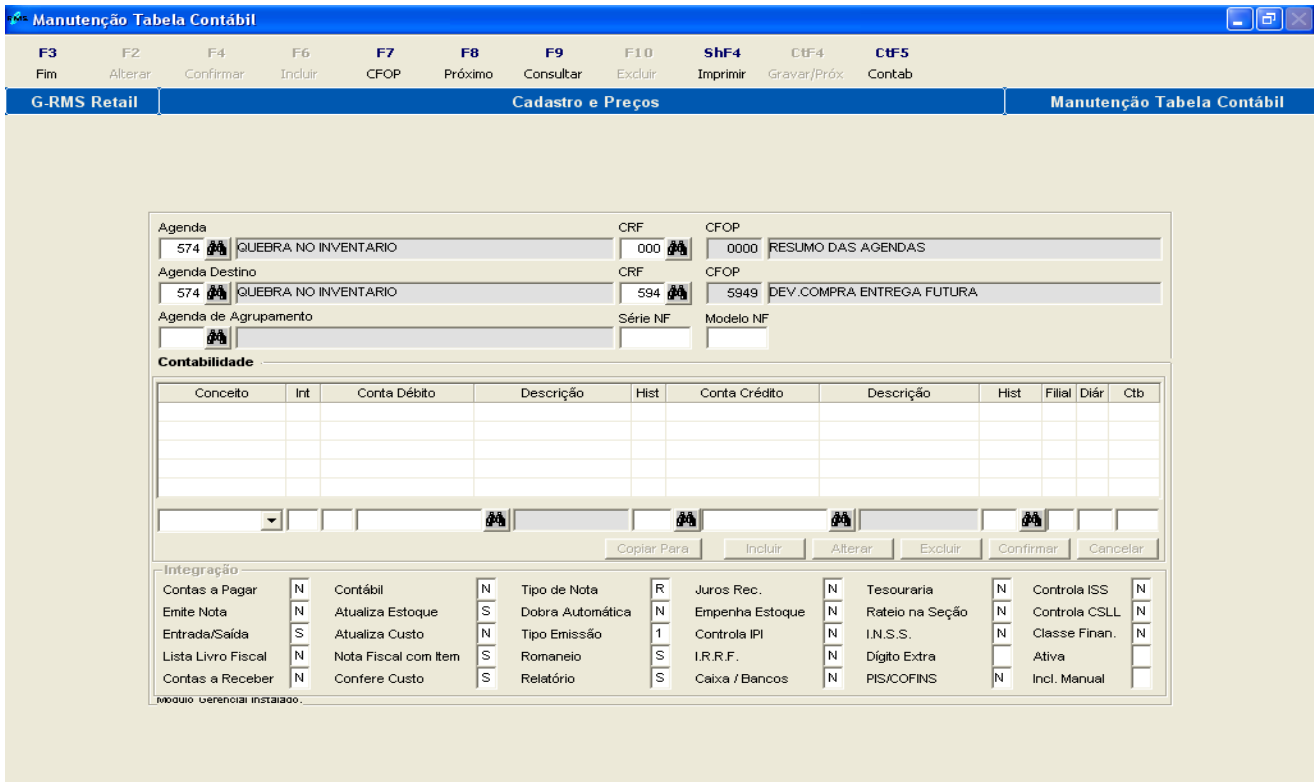

Manutenção Tabela Contábil

F3 F2 F4 F6 F7 F8 F9 F10 ShF4 Ctf4 Ctf5
Fim Alterar Confirmar Incluir CFOP Próximo Consultar Excluir Imprimir Gravar/Próx Contab

G-RMS Retail Cadastro e Preços Manutenção Tabela Contábil

Agenda: 574 QUEBRA NO INVENTARIO CRF: 000 CFOP: 0000 RESUMO DAS AGENDAS

Agenda Destino: 574 QUEBRA NO INVENTARIO CRF: 594 CFOP: 5949 DEV.COMPRAS ENTREGA FUTURA

Agenda de Agrupamento: Série NF: Modelo NF:

Contabilidade

Conceito	Int	Conta Débito	Descrição	Hist	Conta Crédito	Descrição	Hist	Filial	Diár	Ctb

Integração

Contas a Pagar	N	Contábil	N	Tipo de Nota	R	Juros Rec.	N	Tesouraria	N	Controla ISS	N
Emite Nota	N	Atualiza Estoque	S	Dobra Automática	N	Empenha Estoque	N	Rateio na Seção	N	Controla CSLL	N
Entrada/Saída	S	Atualiza Custo	N	Tipo Emissão	1	Controla IPI	N	I.N.S.S.	N	Classe Finan.	N
Lista Livro Fiscal	N	Nota Fiscal com Item	S	Romaneio	S	I.R.R.F.	N	Dígito Extra		Ativa	
Contas a Receber	N	Confere Custo	S	Relatório	S	Caixa / Bancos	N	PIS/COFINS	N	Incl. Manual	

Agenda de Compra de Mercadoria para Revenda.

Manutenção Tabela Contábil

F3 F2 F4 F6 F7 F8 F9 F10 ShF4 CTF4 CTF5
Fim Alterar Confirmar Incluir CFOP Próximo Consultar Excluir Imprimir Gravar/Próx. Contab

G-RMS Retail **Cadastro e Preços** Manutenção Tabela Contábil

Agenda: 001 COMPRAS DE MERCAD. REVENDA CRF: 000 CFOP: 0000 RESUMO DAS AGENDAS

Agenda Destino: 001 COMPRAS DE MERCAD. REVENDA CRF: 702 CFOP: 9999 RECEITAS DIVERSAS

Agenda de Agrupamento: Série NF: 1UM Modelo NF:

Contabilidade

Conceito	Int	Conta Débito	Descrição	Hist	Conta Crédito	Descrição	Hist	Filial	Diár	Ctb

Copiar Para Incluir Alterar Excluir Confirmar Cancelar

Integração

Contas a Pagar	S	Contábil	S	Tipo de Nota	C	Juros Rec.	N	Tesouraria	N	Controla ISS	N
Emite Nota	N	Atualiza Estoque	S	Dobra Automática	N	Empenha Estoque	N	Rateio na Seção	N	Controla CSLL	N
Entrada/Saída	E	Atualiza Custo	N	Tipo Emissão	1	Controla IPI	N	I.N.S.S.	N	Classe Finan.	C
Lista Livro Fiscal	N	Nota Fiscal com Item	N	Romaneio	N	I.R.R.F.	N	Dígito Extra		Ativa	S
Contas a Receber	N	Confere Custo	N	Relatório	N	Caixa / Bancos	N	PIS/COFINS	N	Incl. Manual	S

Modelo operacional instalado.

Agenda de Conhecimento de Frete.

Manutenção Tabela Contábil

F3 F2 F4 F6 F7 F8 F9 F10 ShF4 CTF4 CTF5
Fim Alterar Confirmar Incluir CFOP Próximo Consultar Excluir Imprimir Gravar/Próx. Contab

G-RMS Retail **Cadastro e Preços** Manutenção Tabela Contábil

Agenda: 007 CONHECIMENTO DE FRETE CRF: 000 CFOP: 0000 RESUMO DAS AGENDAS

Agenda Destino: 007 CONHECIMENTO DE FRETE CRF: 163 CFOP: 1353 FRETES E CARRETOS

Agenda de Agrupamento: Série NF: Modelo NF:

Contabilidade

Conceito	Int	Conta Débito	Descrição	Hist	Conta Crédito	Descrição	Hist	Filial	Diár	Ctb

Copiar Para Incluir Alterar Excluir Confirmar Cancelar

Integração

Contas a Pagar	S	Contábil	S	Tipo de Nota	F	Juros Rec.	N	Tesouraria	N	Controla ISS	N
Emite Nota	N	Atualiza Estoque	N	Dobra Automática	N	Empenha Estoque	N	Rateio na Seção	S	Controla CSLL	N
Entrada/Saída	E	Atualiza Custo	N	Tipo Emissão	1	Controla IPI	N	I.N.S.S.	N	Classe Finan.	C
Lista Livro Fiscal	S	Nota Fiscal com Item	N	Romaneio	N	I.R.R.F.	N	Dígito Extra		Ativa	S
Contas a Receber	N	Confere Custo	N	Relatório	S	Caixa / Bancos	N	PIS/COFINS	S	Incl. Manual	S

Modelo operacional instalado.

Agenda de Uso e Consumo

Manutenção Tabela Contábil

F3 F2 F4 F6 F7 F8 F9 F10 Shf4 Ctf4 Ctf5
Fim Alterar Confirmar Incluir CFOP Próximo Consultar Excluir Imprimir Gravar/Próx Contab

G-RMS Retail Cadastro e Preços Manutenção Tabela Contábil

Agenda 016 COMPRA DE MATL USO E CONSUMO CRF 000 CFOP 0000 RESUMO DAS AGENDAS

Agenda Destino 016 COMPRA DE MATL USO E CONSUMO CRF 197 CFOP 1556 COMPRA DE MAT. PARA USO E CONS

Agenda de Agrupamento 1 COMPRAS DE MERCAD. REVENDA Série NF Modelo NF

Contabilidade

Conceito	Int	Conta Débito	Descrição	Hist	Conta Crédito	Descrição	Hist	Filial	Diár	Ctb

Copiar Para Incluir Alterar Excluir Confirmar Cancelar

Integração

Contas a Pagar	N	Contábil	S	Tipo de Nota	C	Juros Rec.	N	Tesouraria	N	Controla ISS	N
Emitir Nota	N	Atualiza Estoque	N	Dobra Automática	N	Empenha Estoque	N	Rateio na Seção	N	Controla CSLL	N
Entrada/Saída	E	Atualiza Custo	N	Tipo Emissão	1	Controla IPI	N	I.N.S.S.	N	Classe Finan.	N
Lista Livro Fiscal	S	Nota Fiscal com Item	S	Romaneio	N	I.R.R.F.	N	Dígito Extra	N	Ativa	S
Contas a Receber	N	Confere Custo	N	Relatório	S	Caixa / Bancos	N	PIS/COFINS	N	Incl. Manual	S

Modulo Operacional Instalado.

⚠ OBSERVAÇÃO

A parametrização para a agenda de bonificação deve ser feita diretamente pela agenda de compras.

Exemplo:

Agenda Origem: 005(Agenda de Compras utilizada).

CFOP / Origem: 000 (Código Fiscal de Origem).

Agenda Destino: Agenda de Bonificação (Mercadorias Bonificadas).

CFOP / Destino: 112 (Código Fiscal de Destino).

Manutenção Tabela Contábil

F3 F2 F4 F6 F7 F8 F9 F10 Shf4 Ctf4 Ctf5
Fim Alterar Confirmar Incluir CFOP Próximo Consultar Excluir Imprimir Gravar/Próx Contab

G-RMS Retail Cadastro e Preços Manutenção Tabela Contábil

Agenda 002 COMPRA MERCAD. P INDUSTRIALIZ CRF 000 CFOP 0000 RESUMO DAS AGENDAS

Agenda Destino 035 ENTRADA MERCADORIA BONIFICADA CRF 112 CFOP 1102 COMPRAS P/COMERCIALIZAÇÃO

Agenda de Agrupamento Série NF Modelo NF

Contabilidade

Conceito	Int	Conta Débito	Descrição	Hist	Conta Crédito	Descrição	Hist	Filial	Diár	Ctb

Copiar Para Incluir Alterar Excluir Confirmar Cancelar

Integração

Contas a Pagar	S	Contábil	S	Tipo de Nota	C	Juros Rec.	N	Tesouraria	N	Controla ISS	N
Emitir Nota	N	Atualiza Estoque	S	Dobra Automática	N	Empenha Estoque	N	Rateio na Seção	N	Controla CSLL	N
Entrada/Saída	E	Atualiza Custo	S	Tipo Emissão	1	Controla IPI	S	I.N.S.S.	N	Classe Finan.	C
Lista Livro Fiscal	S	Nota Fiscal com Item	S	Romaneio	S	I.R.R.F.	N	Dígito Extra	N	Ativa	S
Contas a Receber	N	Confere Custo	S	Relatório	S	Caixa / Bancos	N	PIS/COFINS	S	Incl. Manual	S

Modulo Operacional Instalado.

FATURAMENTO

O Sistema de Faturamento, utiliza-se somente das agendas de saída.

Agenda de SAÍDA – Transferência de Mercadoria de CD para Loja.

Manutenção Tabela Contábil

F3 F2 F4 F6 F7 F8 F9 F10 ShF4 Ctf4 Ctf5
Fim Alterar Confirmar Incluir CFOP Próximo Consultar Excluir Imprimir Gravar/Próx Contab

G-RMS Retail Cadastro e Preços Manutenção Tabela Contábil

Agenda CRF CFOP
211 SAIDA TRANSF MERCADORIA 000 0000 RESUMO DAS AGENDAS

Agenda Destino CRF CFOP
212 ENTRADA TRANSF MERC DOBRA 522 5152 TRANSF.P/COMERCIALIZACAO

Agenda de Agrupamento Série NF Modelo NF

Contabilidade

Conceito	Int	Conta Débito	Descrição	Hist	Conta Crédito	Descrição	Hist	Filial	Diár	Ctb

Copiar Para Incluir Alterar Excluir Confirmar Cancelar

Integração

Contas a Pagar	N	Contábil	S	Tipo de Nota	T	Juros Rec.	N	Tesouraria	N	Controla ISS	N
Emite Nota	S	Atualiza Estoque	S	Dobra Automática	N	Empenha Estoque	S	Rateio na Seção	N	Controla CSLL	N
Entrada/Saída	S	Atualiza Custo	N	Tipo Emissão	1	Controla IPI	N	I.N.S.S.	N	Classe Finan.	N
Lista Livro Fiscal	S	Nota Fiscal com Item	S	Romaneio	S	I.R.R.F.	N	Dígito Extra	N	Ativa	S
Contas a Receber	N	Confere Custo	S	Relatório	S	Caixa / Bancos	N	PIS/COFINS	N	Incl. Manual	S

Modulo gerencial instalado.

Manutenção Tabela Contábil

F3 F2 F4 F6 F7 F8 F9 F10 ShF4 Ctf4 Ctf5
Fim Alterar Confirmar Incluir CFOP Próximo Consultar Excluir Imprimir Gravar/Próx Contab

G-RMS Retail Cadastro e Preços Manutenção Tabela Contábil

Agenda CRF CFOP
211 SAIDA TRANSF MERCADORIA 522 5152 TRANSF.P/COMERCIALIZACAO

Agenda Destino CRF CFOP
212 ENTRADA TRANSF MERC DOBRA 522 5152 TRANSF.P/COMERCIALIZACAO

Agenda de Agrupamento Série NF Modelo NF

Contabilidade

Conceito	Int	Conta Débito	Descrição	Hist	Conta Crédito	Descrição	Hist	Filial	Diár	Ctb

Copiar Para Incluir Alterar Excluir Confirmar Cancelar

Integração

Contas a Pagar	N	Contábil	S	Tipo de Nota	T	Juros Rec.	N	Tesouraria	N	Controla ISS	N
Emite Nota	S	Atualiza Estoque	S	Dobra Automática	N	Empenha Estoque	S	Rateio na Seção	N	Controla CSLL	N
Entrada/Saída	S	Atualiza Custo	N	Tipo Emissão	1	Controla IPI	N	I.N.S.S.	N	Classe Finan.	N
Lista Livro Fiscal	S	Nota Fiscal com Item	S	Romaneio	S	I.R.R.F.	N	Dígito Extra	N	Ativa	S
Contas a Receber	N	Confere Custo	S	Relatório	S	Caixa / Bancos	N	PIS/COFINS	N	Incl. Manual	S

Modulo gerencial instalado.

Manutenção Tabela Contábil

F3 F2 F4 F6 F7 F8 F9 F10 ShF4 CTF4 CTF5
 Fim Alterar Confirmar Incluir CFOP Próximo Consultar Excluir Imprimir Gravar/Próx Contab

G-RMS Retail Cadastro e Preços Manutenção Tabela Contábil

Agenda 211 SAIDA TRANSF MERCADORIA CRF 576 CFOP 5409 TRANSF.SAIDA MERC.C/SUBST.TRIB

Agenda Destino 212 ENTRADA TRANSF MERC DOBRA CRF 576 CFOP 5409 TRANSF.SAIDA MERC.C/SUBST.TRIB

Agenda de Agrupamento Série NF Modelo NF

Contabilidade

Conceito	Int	Conta Débito	Descrição	Hist	Conta Crédito	Descrição	Hist	Filial	Diár	Ctb

Copiar Para Incluir Alterar Excluir Confirmar Cancelar

Integração

Contas a Pagar	N	Contábil	S	Tipo de Nota	T	Juros Rec.	N	Tesouraria	N	Controla ISS	N
Emite Nota	S	Atualiza Estoque	S	Dobra Automática	N	Empenha Estoque	S	Rateio na Seção	N	Controla CSLL	N
Entrada/Saída	S	Atualiza Custo	N	Tipo Emissão	1	Controla IPI	N	I.N.S.S.	N	Classe Finan.	N
Lista Livro Fiscal	S	Nota Fiscal com Item	S	Romaneio	S	I.R.R.F.	N	Dígito Extra		Ativa	S
Contas a Receber	N	Confere Custo	S	Relatório	S	Caixa / Bancos	N	PIS/COFINS	N	Incl. Manual	S

Modelo gerencial instalado.

Manutenção Tabela Contábil

F3 F2 F4 F6 F7 F8 F9 F10 ShF4 CTF4 CTF5
 Fim Alterar Confirmar Incluir CFOP Próximo Consultar Excluir Imprimir Gravar/Próx Contab

G-RMS Retail Cadastro e Preços Manutenção Tabela Contábil

Agenda 211 SAIDA TRANSF MERCADORIA CRF 622 CFOP 6152 TRANSF.MERC ADQ REC TERCEIROS

Agenda Destino 212 ENTRADA TRANSF MERC DOBRA CRF 622 CFOP 6152 TRANSF.MERC ADQ REC TERCEIROS

Agenda de Agrupamento Série NF Modelo NF

Contabilidade

Conceito	Int	Conta Débito	Descrição	Hist	Conta Crédito	Descrição	Hist	Filial	Diár	Ctb

Copiar Para Incluir Alterar Excluir Confirmar Cancelar

Integração

Contas a Pagar	N	Contábil	S	Tipo de Nota	T	Juros Rec.	N	Tesouraria	N	Controla ISS	N
Emite Nota	S	Atualiza Estoque	S	Dobra Automática	N	Empenha Estoque	S	Rateio na Seção	N	Controla CSLL	N
Entrada/Saída	S	Atualiza Custo	N	Tipo Emissão	1	Controla IPI	N	I.N.S.S.	N	Classe Finan.	N
Lista Livro Fiscal	S	Nota Fiscal com Item	S	Romaneio	S	I.R.R.F.	N	Dígito Extra		Ativa	S
Contas a Receber	N	Confere Custo	S	Relatório	S	Caixa / Bancos	N	PIS/COFINS	N	Incl. Manual	S

Modelo gerencial instalado.

Manutenção Tabela Contábil

F3 Fim F2 Alterar F4 Confirmar F6 Incluir F7 CFOP F8 Próximo F9 Consultar F10 Excluir ShF4 Imprimir CTF4 Gravar/Próx. CTF5 Contab

G-RMS Retail Cadastro e Preços **Manutenção Tabela Contábil**

Agenda CRF CFOP
 211 SAIDA TRANSF MERCADORIA 676 6409 TRANSF.SAIDA MERC.C/SUBST.TRIB

Agenda Destino CRF CFOP
 212 ENTRADA TRANSF MERC DOBRA 676 6409 TRANSF.SAIDA MERC.C/SUBST.TRIB

Agenda de Agrupamento Série NF Modelo NF

Contabilidade

Conceito	Int	Conta Débito	Descrição	Hist	Conta Crédito	Descrição	Hist	Filial	Diár	Ctb

Copiar Para Incluir Alterar Excluir Confirmar Cancelar

Integração

Contas a Pagar	N	Contábil	S	Tipo de Nota	T	Juros Rec.	N	Tesouraria	N	Controla ISS	N
Emite Nota	S	Atualiza Estoque	S	Dobra Automática	N	Empenha Estoque	S	Rateio na Seção	N	Controla CSLL	N
Entrada/Saída	S	Atualiza Custo	N	Tipo Emissão	1	Controla IPI	N	I.N.S.S.	N	Classe Finan.	N
Lista Livro Fiscal	S	Nota Fiscal com Item	S	Romaneio	S	I.R.R.F.	N	Dígito Extra		Ativa	S
Contas a Receber	N	Confere Custo	S	Relatório	S	Caixa / Bancos	N	PIS/COFINS	S	Incl. Manual	S

