

RMSRetail®

MANUAL DO USUÁRIO
CONCEITOS E FUNCIONALIDADES

CADASTRO DE TRIBUTAÇÃO POR NCM



Uma empresa TOTVS

A RMS Software é a maior fornecedora nacional de software de gestão corporativa para o mercado de comércio e varejo.

Este documento contém informações conceituais, técnicas e telas do produto que são confidenciais, podendo ser utilizadas somente pelos clientes RMS no projeto de utilização do RMS/Retail.

A reprodução deste material, por qualquer meio, em todo ou em parte, sem a autorização prévia e por escrito da **RMS Software S.A.**, ou envio do mesmo a outras empresas terceirizadas não pertencentes ao grupo da RMS, sujeita o infrator aos termos da Lei número 6895 de 17/10/80 e as penalidades previstas nos artigos 184 e 185 do Código Penal.

Para solicitar a autorização de reprodução parcial ou total deste documento, ou ainda necessitar enviá-lo à outra empresa, é necessário enviar uma solicitação assinada e com firma reconhecida para o departamento de controle de manuais da RMS, que fica situado à Al. Rio Negro, 1084 – 16º andar, Alphaville, Barueri, São Paulo, ou se necessário o cliente poderá entrar em contato pelo Telefone (0xx11) 2699-0008.

A **RMS Software S.A.** reserva-se o direito de alterar o conteúdo deste manual, no todo ou em parte, sem prévio aviso.

O nome RMS e os logotipos RMS, RMS/Retail são marcas registradas da RMS Software e suas empresas afiliadas no Brasil. Todos os demais nomes mencionados podem ser marcas registradas e comercializadas pelos seus proprietários.

RMS Software S.A. - Uma empresa TOTVS.

11 2699-0008 – www.rms.com.br



ÍNDICE

Cadastro de Tributação por NCM.....	4
Objetivo	4
Descrição do processo.....	4
Funções	5
F9 – Consultar	5
F5 - Confirmar.....	11
F7 - Excluir.....	12
CtF5 Relatórios	13
ShF5 – Tributação por NCM	13



TOTVS

Cadastro de Tributação por NCM

Objetivo

Exibir a carga tributária em cupons e notas fiscais, desta forma o consumidor tem o valor aproximado dos tributos federais, estaduais e municipais que influenciaram o preço de venda.

Descrição do processo

- VABCDNCM**

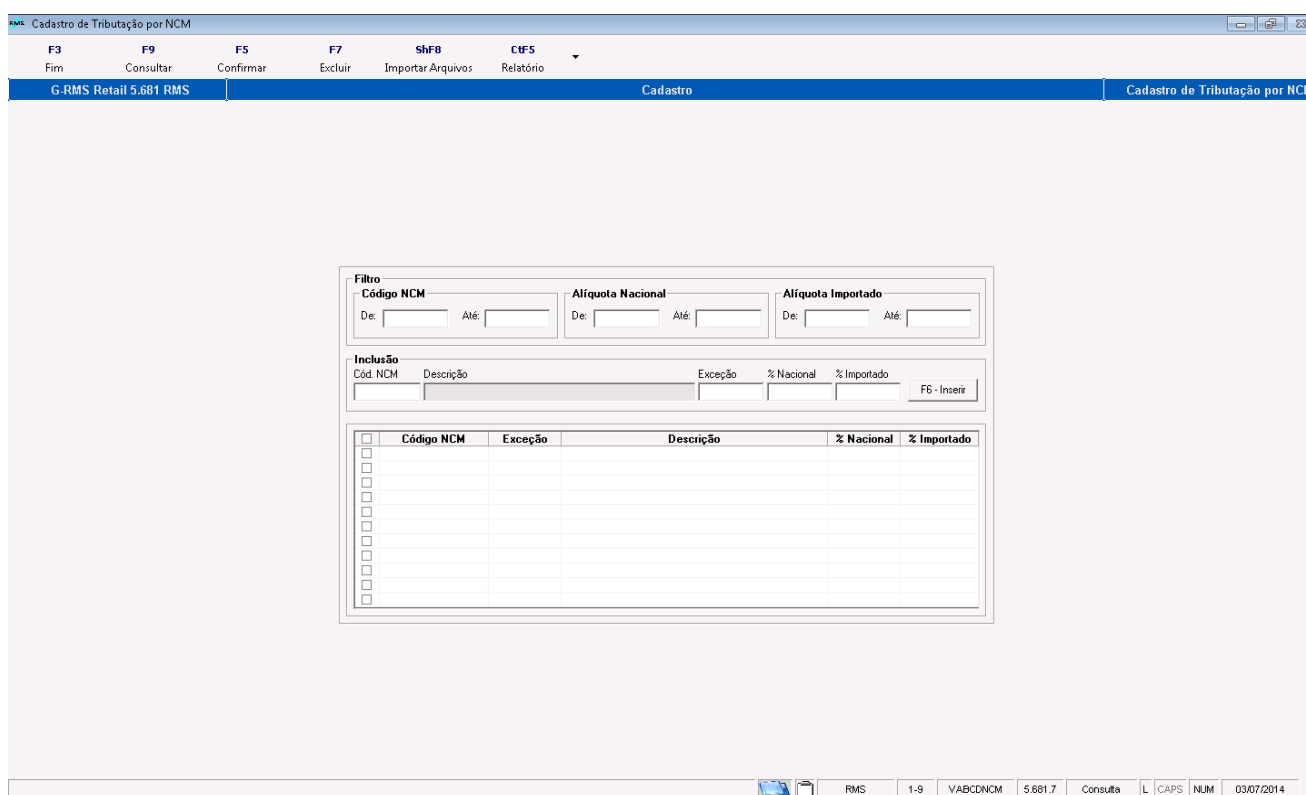

Campos de tela:

Nome do Campo	Descrição
Filtro	
Código NCM	Informe o Código NCM
Alíquota Nacional	Informe a Alíquota Nacional
Alíquota Importado	Informe a Alíquota de Importado
Inclusão	
Cód. NCM	Código NCM.
Descrição	Descrição do código NCM.
Exceção	Código da Exceção.
% Nacional	Percentual da alíquota nacional.
% Importado	Percentual de alíquota importação.
Botão <input type="button" value="F6 - Inserir"/>	Disponibiliza os campos para incluir manualmente as informações de NCM do produto.
Grade de Tela	
Código NCM	

Exceção	
Descrição	
% Nacional	
% Importado	

Funções

F3 – FIM – Fecha o programa.

F9 – Consultar

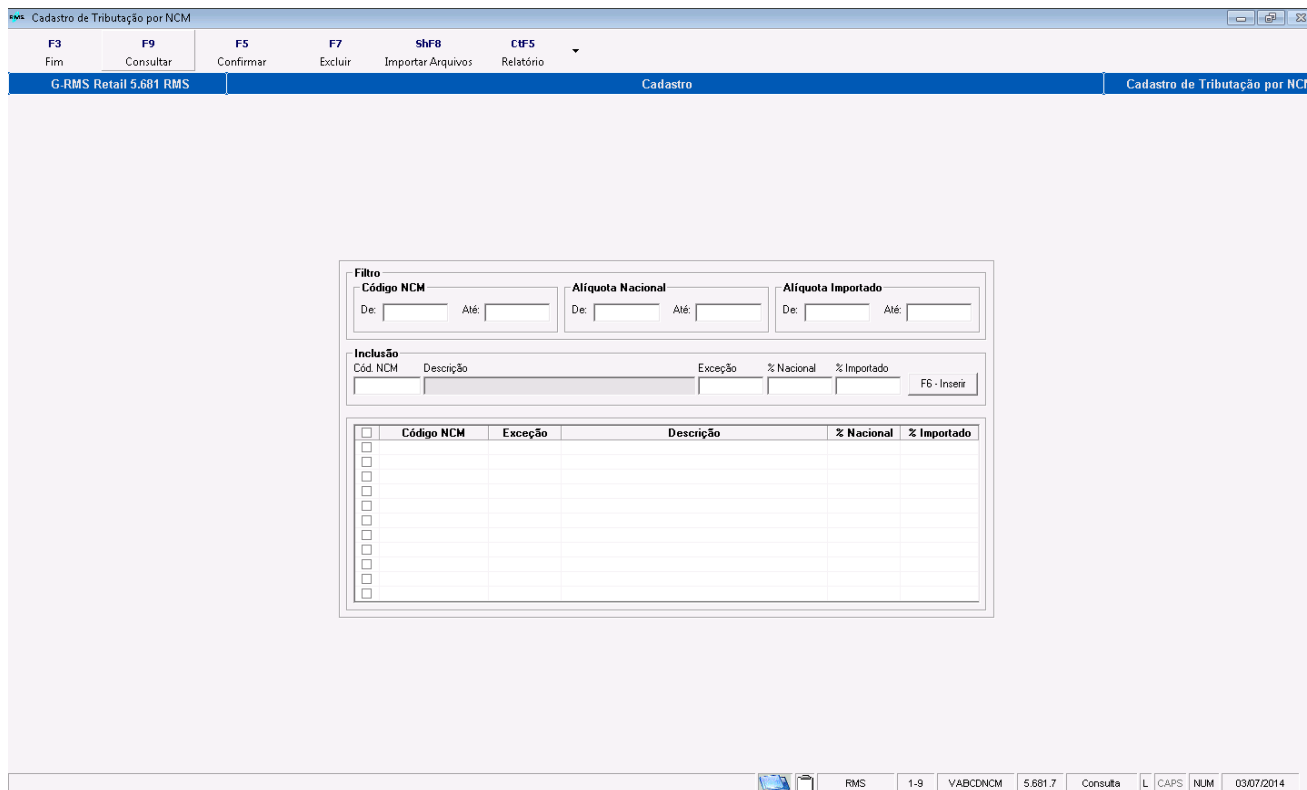

The screenshot shows the 'Cadastro de Tributação por NCM' window. At the top, there is a menu bar with options: F3 (Fim), F9 (Consultar), F5 (Confirmar), F7 (Excluir), ShF8 (Importar Arquivos), and CTFS (Relatório). Below the menu bar, the window title is 'G-RMS Retail 5.681 RMS' and the main title is 'Cadastro de Tributação por NCM'. The main area contains a search filter section with three columns: 'Código NCM', 'Alíquota Nacional', and 'Alíquota Importado'. Each column has 'De:' and 'Até:' input fields. Below the filter is an 'Inclusão' section with a table for adding records. The table has columns: 'Cód. NCM', 'Descrição', 'Exceção', '% Nacional', and '% Importado'. A 'F6 - Inserir' button is located to the right of the table. At the bottom of the window, there is a status bar showing 'RMS 1-9 VABCDNCM 5.681.7 Consulta L CAPS NUM 03/07/2014'.

Cadastro de Tributação por NCM

F3 F9 F5 F7 ShF8 CTF5
Fim Consultar Confirmar Excluir Importar Arquivos Relatório

G-RMS Retail 5.681 RMS Cadastro Cadastro de Tributação por NCM

Filtro

Código NCM
De: 0 Até: 999999999

Alíquota Nacional
De: Até:

Alíquota Importado
De: Até:

Inclusão

Cód. NCM	Descrição	Exceção	% Nacional	% Importado
<input type="checkbox"/>				

F6 - Inserir

<input type="checkbox"/>	Código NCM	Exceção	Descrição	% Nacional	% Importado
<input type="checkbox"/>	1012100	1		32,09	32,69
<input type="checkbox"/>	1013000	0		32,09	36,69
<input type="checkbox"/>	1234567	0		0,00	0,00
<input type="checkbox"/>	2011000	0	CARCACAS E MEIAS CARCACAS	8,11	13,81
<input type="checkbox"/>	2012010	0	QUARTOS DIANTEIROS	8,11	13,81
<input type="checkbox"/>	2012020	0	QUARTOS TRASEIROS	8,11	13,81
<input type="checkbox"/>	2012090	0	OUTRAS	8,11	13,81
<input type="checkbox"/>	2013000	0	DESOSSADAS	8,11	14,72
<input type="checkbox"/>	2021000	0	CARCACAS E MEIAS CARCACAS	8,11	13,81
<input type="checkbox"/>	2022010	0	QUARTOS DIANTEIROS	8,11	13,81

RMS 1-9 VABCDNCM 5.681.7 Consulta L CAPS NUM 03/07/2014

ShF8 Importar Arquivos

Permite importar a tabela oficial da Receita

O arquivo Oficial da Receita deverá constar no início do nome do arquivo a sigla [NCM]
Exemplo: O arquivo [imposto.csv] deverá ficar [NCMimposto.csv].

Site onde baixar o arquivo:

<https://www.ibpt.org.br/>

Layout 1

codigo ex tabela aliqNac aliqImp 0.0.1

Layout 2

codigo ex tabela descricao aliqNac aliqImp 0.0.2

Ao baixar e renomear o arquivo deverá ser colocado na pasta DBC

RMS Retail - Menu Principal / Menu Principal

Arquivo Visualizar Janela Ajuda

Barra de Ferramentas
Barra de Estado

Novo

Opções do Usuário
Opções da Estação
Dados da Sessão
Ícones Pequenos
Ícones Grandes
Detalhes
Lista

Descrição	Nome	Tipo
📁 Cadastro	CADASTRO	Menu
📁 Negociação	NEGOCIAC	Menu
📁 Preços e Promoções	PRECOS	Menu
📁 Compras	COMPRAS	Menu
📁 Supply Chain Management	SUPPLY	Menu
📁 Recebimento	RECEPCAO	Menu
📁 Inventário	INVENTA	Menu
📁 Produção	PROD	Menu
📁 Controle de Trocas	TROCA3	Menu
📁 Controle de Lotes	CONTROLE	Menu
📁 Reabastecimento de Gondola	REABGON	Menu
📁 Portaria	VGRMFLA	Script

Propriedades da sessão. MERCADOR NUM

RMS Retail - Menu Principal / Menu Principal

Arquivo Visualizar Janela Ajuda

Novo Abrir Fim

Mercadorias
Administrativo e Financeiro
Clientes
Distribuição e Logística
Gerencial
EDI / Interfaces
RMS-Administrador
Desenvolvimento
Importação

Descrição	Nome	Tipo
📁 Cadastro	CADASTRO	Menu
📁 Negociação	NEGOCIAC	Menu
📁 Preços e Promoções	PRECOS	Menu
📁 Compras	COMPRAS	Menu
📁 Supply Chain Management	SUPPLY	Menu
📁 Recebimento	RECEPCAO	Menu
📁 Inventário	INVENTA	Menu
PROD	PROD	Menu
TROCA3	TROCA3	Menu
CONTROLE	CONTROLE	Menu
REABGON	REABGON	Menu
VGRMFLA	VGRMFLA	Script

Propriedades da Sessão

Gerál Diretórios Licença

Base do Contexto: \\RMSBANCO\CONTEXTOS\VERSAO5681
 Trabalho (DBW): C:\RMS\WRMS\RMSbanco\VERSAO5681\DBW
 Permanentes (DBA): \\RMSBANCO\CONTEXTOS\VERSAO5681\DBA
 Utilitários (DBU): \\RMSBANCO\CONTEXTOS\VERSAO5681\DBU
 Fechamentos (DBF): \\RMSBANCO\CONTEXTOS\VERSAO5681\DBF
 Conversão (DBC): \\RMSBANCO\CONTEXTOS\VERSAO5681\DBC
 Comunicação (DBX): \\RMSBANCO\RMSDADOS
 Executáveis locais (EXE): C:\RMS\WRMS\RMSbanco\VERSAO5681\EXE
 Cache (CCH): C:\RMS\WRMS\RMSbanco\VERSAO5681\CCH
 Layouts (XDL): C:\RMS\WRMS\RMSbanco\VERSAO5681\VDL
 Menus (MNU): C:\RMS\WRMS\RMSbanco\VERSAO5681\CCH

OK Cancelar Aplicar Ajuda

Pronto MERCADOR NUM

Cadastro de Tributação por NCM

F3 F9 F5 F7 ShF8 CTF5
Fim Consultar Confirmar Excluir Importar Arquivos Relatório

G-RMS Retail 5.681 RMS Cadastro Cadastro de Tributação por NCM

Filtro

Código NCM
De: 0 Até: 999999999

Alíquota Nacional
De: Até:

Alíquota Importado
De: Até:

Inclusão

Cód. NCM	Descrição	Exceção	% Nacional	% Importado
<input type="checkbox"/>				

F6 - Inserir

<input type="checkbox"/>	Código NCM	Exceção	Descrição	% Nacional	% Importado
<input type="checkbox"/>	1012100	1		32,09	32,69
<input type="checkbox"/>	1013000	0		32,09	36,69
<input type="checkbox"/>	1234567	0		0,00	0,00
<input type="checkbox"/>	2011000	0	CARCACAS E MEIAS CARCACAS	8,11	13,81
<input type="checkbox"/>	2012010	0	QUARTOS DIANTEIROS	8,11	13,81
<input type="checkbox"/>	2012020	0	QUARTOS TRASEIROS	8,11	13,81
<input type="checkbox"/>	2012090	0	OUTRAS	8,11	13,81
<input type="checkbox"/>	2013000	0	DESOSSADAS	8,11	14,72
<input type="checkbox"/>	2021000	0	CARCACAS E MEIAS CARCACAS	8,11	13,81
<input type="checkbox"/>	2022010	0	QUARTOS DIANTEIROS	8,11	13,81

RMS 1-9 VABCDNCM 5.681.7 Consulta L CAPS NUM 03/07/2014

Cadastro de Tributação por NCM

F3 F9 F5 F7 ShF8 CTF5
Fim Consultar Confirmar Excluir Importar Arquivos Relatório

G-RMS Retail 5.681 RMS Cadastro Cadastro de Tributação por NCM

Importação de Arquivos

Caminho dos Arquivos
N:\RMSBANCO\CONTEXTOS\VERSÃO5681\DBC\

Nome do Arquivo	Data do Arquivo
<input type="checkbox"/> NCM18092013.csv	04/10/2013 13:20:00
<input type="checkbox"/> NCMAcspDeOlioNoImpostolpV.0.0.2	10/06/2013 17:11:00
<input type="checkbox"/> NCM11.csv	04/10/2013 13:04:44
<input type="checkbox"/> NCM12.csv	04/10/2013 13:04:58
<input type="checkbox"/> NCMLayout1.csv	04/10/2013 11:38:36
<input checked="" type="checkbox"/> NCMLayout2.csv	04/10/2013 11:38:15

Importar Voltar

Alíquota Nacional
De: Até:

Alíquota Importado
De: Até:

Exceção % Nacional % Importado F6 - Inserir

Exceção	Descrição	% Nacional	% Importado
<input type="checkbox"/>			

RMS 1-9 VABCDNCM 5.681.7 Consulta L CAPS NUM 03/07/2014

Na tela acima verifica-se que os arquivos estão todos renomeados, de acordo com o padrão, iniciando com o NCM. Assim pode-se dar sequência à importação do arquivo, como mostra a tela abaixo:

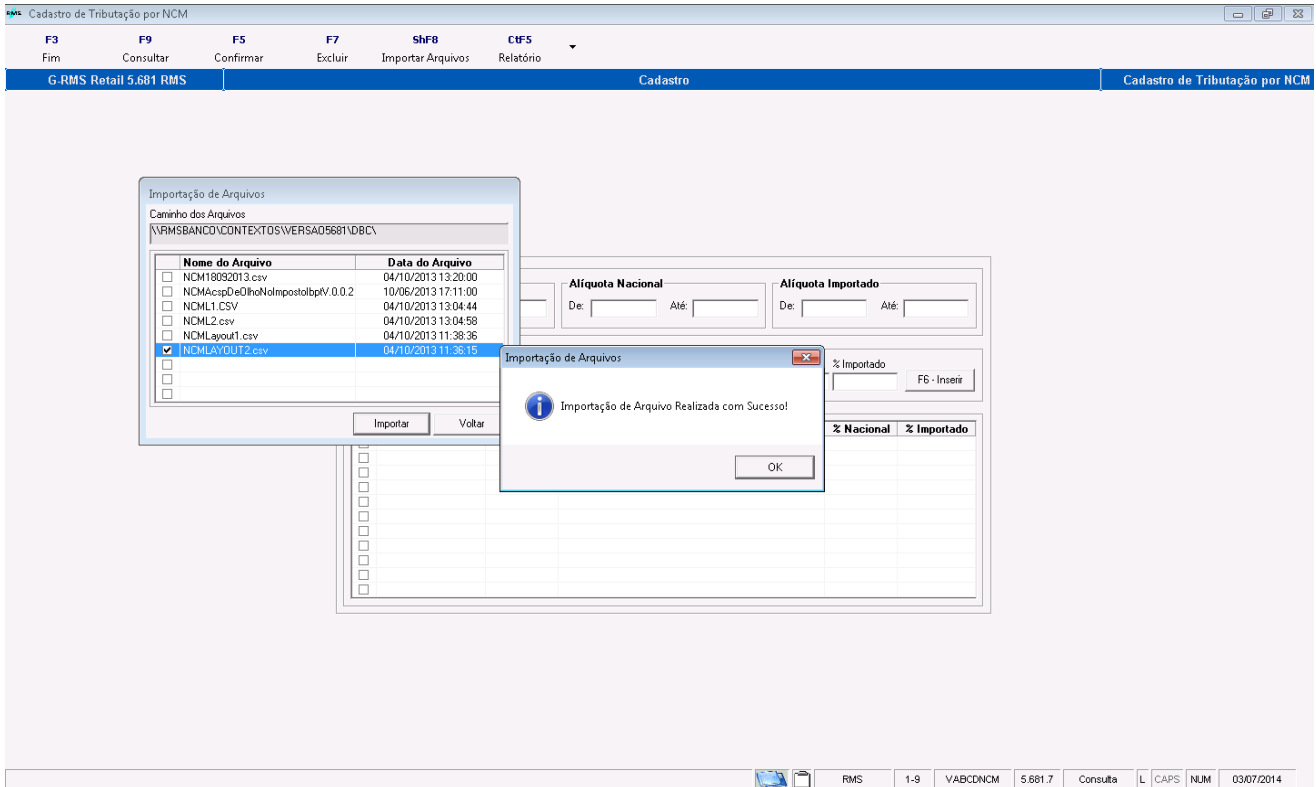

- **Botão INSERIR**
Na inclusão manual, após inserir as informações sobre o produto manualmente, clicar no Botão **F6 - Inserir** para salvar as informações e incluir o cadastro de NCM.
Exemplo:

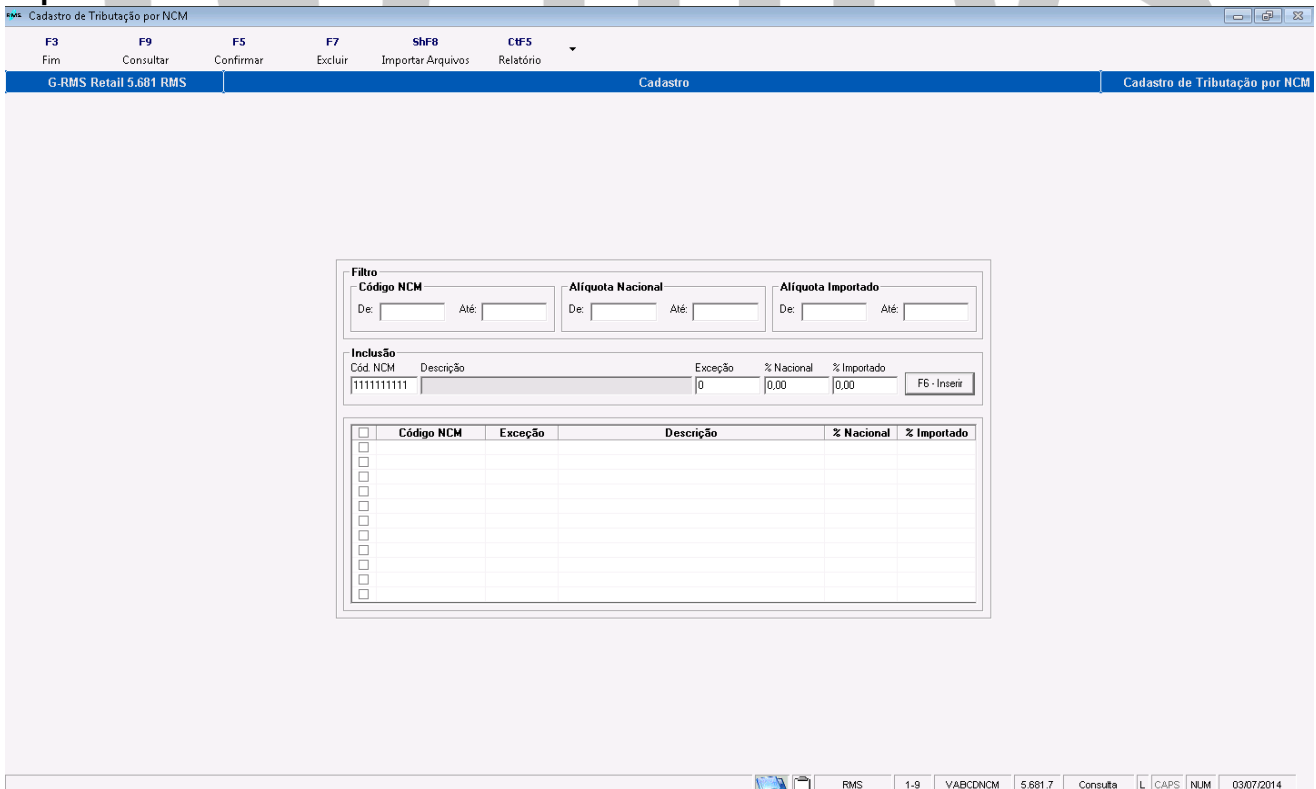

Na tela abaixo verifica-se que os dados foram cadastrados com sucesso.

RMS Cadastro de Tributação por NCM

F3 F9 F5 F7 ShF8 CTF5
Fim Consultar Confirmar Excluir Importar Arquivos Relatório

G-RMS Retail 5.681 RMS Cadastro Cadastro de Tributação por NCM

Filtro

Código NCM De: Até: **Alíquota Nacional** De: Até: **Alíquota Importado** De: Até:

Inclusão

Cód. NCM Descrição Exceção % Nacional % Importado F6 - Inserir

<input type="checkbox"/>	Código NCM	Excepção		% Nacional	% Importado
<input type="checkbox"/>	1012100	0		26,75	27,35
<input type="checkbox"/>	1012100	1		32,09	32,69
<input type="checkbox"/>	1012900	0		26,75	28,45
<input type="checkbox"/>	1013000	0		32,09	36,69
<input type="checkbox"/>	1234567	0		0,00	0,00
<input type="checkbox"/>	2011000	0	CARCACAS E MEIASCARCACAS	8,11	13,81
<input type="checkbox"/>	2012010	0	QUARTOS DIANTEIROS	8,11	13,81
<input type="checkbox"/>	2012020	0	QUARTOS TRASEIROS	8,11	13,81
<input type="checkbox"/>	2012090	0	OUTRAS	8,11	13,81
<input type="checkbox"/>	2013000	0	DESOSSADAS	8,11	14,72

RMS 1-9 VABCDNCM 5.681.7 Consulta L CAPS NUM 03/07/2014

Cadastro de Tributação por NCM

Dados Cadastrados com Sucesso!

OK

RMS Cadastro de Tributação por NCM

F3 F9 F5 F7 ShF8 CTF5
Fim Consultar Confirmar Excluir Importar Arquivos Relatório

G-RMS Retail 5.681 RMS Cadastro Cadastro de Tributação por NCM

Filtro

Código NCM De: Até: **Alíquota Nacional** De: Até: **Alíquota Importado** De: Até:

Inclusão

Cód. NCM Descrição Exceção % Nacional % Importado F6 - Inserir

<input type="checkbox"/>	Código NCM	Exceção	Descrição	% Nacional	% Importado
<input type="checkbox"/>	1111111111	0		0,00	0,00
<input type="checkbox"/>					
<input type="checkbox"/>					
<input type="checkbox"/>					
<input type="checkbox"/>					
<input type="checkbox"/>					
<input type="checkbox"/>					
<input type="checkbox"/>					
<input type="checkbox"/>					
<input type="checkbox"/>					

RMS 1-9 VABCDNCM 5.681.7 Consulta L CAPS NUM 03/07/2014

F5 - Confirmar

RMS Cadastro de Tributação por NCM

F3 F9 F5 F7 ShF8 CTF5
Fim Consultar Confirmar Excluir Importar Arquivos Relatório

G-RMS Retail 5.681 RMS Cadastro Cadastro de Tributação por NCM

Filtro

Código NCM De: 0 Até: 999999999

Alíquota Nacional De: Até:

Alíquota Importado De: Até:

Inclusão

Cód. NCM Descrição Exceção % Nacional % Importado F6 - Inserir

Código NCM	Exceção	Descrição	% Nacional	% Importado
<input type="checkbox"/> 1012100	1		32,09	32,69
<input type="checkbox"/> 1013000	0		32,09	36,69
<input type="checkbox"/> 1234567	0		0,00	0,00
<input type="checkbox"/> 2011000	0	CARCACAS E MEIASCARCACAS	8,11	13,81
<input type="checkbox"/> 2012010	0	QUARTOS DIANTEIROS	8,11	13,81
<input type="checkbox"/> 2012020	0	QUARTOS TRASEIROS	8,11	13,81
<input type="checkbox"/> 2012090	0	OUTRAS	8,11	13,81
<input type="checkbox"/> 2013000	0	DESOSSADAS	8,11	14,72
<input type="checkbox"/> 2021000	0	CARCACAS E MEIASCARCACAS	8,11	13,81
<input type="checkbox"/> 2022010	0	QUARTOS DIANTEIROS	8,11	13,81

RMS 1-9 VABCDNCM 5.681.7 Consulta L CAPS NUM 03/07/2014

RMS Cadastro de Tributação por NCM

F3 F9 F5 F7 ShF8 CTF5
Fim Consultar Confirmar Excluir Importar Arquivos Relatório

G-RMS Retail 5.681 RMS Cadastro Cadastro de Tributação por NCM

Filtro

Código NCM De: 0 Até: 999999999

Alíquota Nacional De: Até:

Alíquota Importado De: Até:

Inclusão

Cód. NCM Descrição Exceção % Nacional % Importado F6 - Inserir

Código NCM	Exceção	Descrição	% Nacional	% Importado
<input type="checkbox"/> 1012100	1		32,09	32,69
<input type="checkbox"/> 1013000	0		32,09	36,69
<input type="checkbox"/> 1234567	0		0,00	0,00
<input type="checkbox"/> 2011000	0	CARCACAS E MEIASCARCACAS	8,11	13,81
<input type="checkbox"/> 2012010	0	QUARTOS DIANTEIROS	8,11	13,81
<input type="checkbox"/> 2012020	0	QUARTOS TRASEIROS	8,11	13,81
<input type="checkbox"/> 2012090	0	OUTRAS	8,11	13,81
<input type="checkbox"/> 2013000	0	DESOSSADAS	8,11	14,72
<input type="checkbox"/> 2021000	0	CARCACAS E MEIASCARCACAS	8,11	13,81
<input type="checkbox"/> 2022010	0	QUARTOS DIANTEIROS	8,11	13,81

VABCDNCM

Você Deseja Confirmar a Operação Atual?

Sim Não

RMS 1-9 VABCDNCM 5.681.7 Consulta L CAPS NUM 03/07/2014

F7 - Excluir

RMS Cadastro de Tributação por NCM

F3 F9 F5 F7 ShF8 CTF5
Fim Consultar Confirmar Excluir Importar Arquivos Relatório

G-RMS Retail 5.681 RMS Cadastro Cadastro de Tributação por NCM

Filtro

Código NCM De: Até: **Alíquota Nacional** De: Até: **Alíquota Importado** De: Até:

Inclusão

Cód. NCM	Descrição	Exceção	% Nacional	% Importado
<input checked="" type="checkbox"/>	111111111	0	0,00	0,00
<input type="checkbox"/>				
<input type="checkbox"/>				
<input type="checkbox"/>				
<input type="checkbox"/>				
<input type="checkbox"/>				
<input type="checkbox"/>				
<input type="checkbox"/>				
<input type="checkbox"/>				
<input type="checkbox"/>				

RMS 1-9 VABCDNCM 5.681.7 Consulta L CAPS NUM 03/07/2014

RMS Cadastro de Tributação por NCM

F3 F9 F5 F7 ShF8 CTF5
Fim Consultar Confirmar Excluir Importar Arquivos Relatório

G-RMS Retail 5.681 RMS Cadastro Cadastro de Tributação por NCM

Filtro

Código NCM De: Até: **Alíquota Nacional** De: Até: **Alíquota Importado** De: Até:

Inclusão

Cód. NCM	Descrição	Exceção	% Nacional	% Importado
<input checked="" type="checkbox"/>	111111111	0	0,00	0,00
<input type="checkbox"/>				
<input type="checkbox"/>				
<input type="checkbox"/>				
<input type="checkbox"/>				
<input type="checkbox"/>				
<input type="checkbox"/>				
<input type="checkbox"/>				
<input type="checkbox"/>				
<input type="checkbox"/>				

VABCDNCM

?

Você Confirma Exclusão dos Dados?

RMS 1-9 VABCDNCM 5.681.7 Consulta L CAPS NUM 03/07/2014

Cadastro de Tributação por NCM

F3 F9 F5 F7 ShF8 CtF5
Fim Consultar Confirmar Excluir Importar Arquivos Relatório

G-RMS Retail 5.681 RMS Cadastro Cadastro de Tributação por NCM

Filtro

Código NCM De: Até: **Alíquota Nacional** De: Até: **Alíquota Importado** De: Até:

Inclusão

Cód. NCM Descrição Exceção % Nacional % Importado F6 - Inserir

Código NCM	Exceção	% Nacional	% Importado
<input checked="" type="checkbox"/> 111111111	0	0,00	0,00
<input type="checkbox"/>			
<input type="checkbox"/>			
<input type="checkbox"/>			
<input type="checkbox"/>			
<input type="checkbox"/>			
<input type="checkbox"/>			

Cadastro de Tributação por NCM

Dados Excluídos com Sucesso!

OK

RMS 1-9 VABCDNCM 5.681.7 Consulta L CAPS NUM 03/07/2014

CtF5 Relatórios

ShF5 – Tributação por NCM



Cadastro de Tributação por NCM

F3 F9 F5 F7 ShF8 CtF5
Fim Consultar Confirmar Excluir Importar Arquivos Relatório

G-RMS Retail 5.681 RMS SHF5 Tributação por NCM Cadastro de Tributação por NCM

Filtro

Código NCM De: Até: **Alíquota Nacional** De: Até: **Alíquota Importado** De: Até:

Inclusão

Cód. NCM Descrição Exceção % Nacional % Importado F6 - Inserir

Código NCM	Exceção	Descrição	% Nacional	% Importado
<input type="checkbox"/> 1012100	1		32,09	32,69
<input type="checkbox"/> 1013000	0		32,09	36,69
<input type="checkbox"/> 1234567	0		0,00	0,00
<input checked="" type="checkbox"/> 2011000	0	CARCACAS E MEIAS CARCACAS	8,11	13,81
<input type="checkbox"/> 2012010	0	QUARTOS DIANTEIROS	8,11	13,81
<input type="checkbox"/> 2012020	0	QUARTOS TRASEIROS	8,11	13,81
<input type="checkbox"/> 2012090	0	OUTRAS	8,11	13,81
<input type="checkbox"/> 2013000	0	DESOSSADAS	8,11	14,72
<input type="checkbox"/> 2021000	0	CARCACAS E MEIAS CARCACAS	8,11	13,81
<input type="checkbox"/> 2022010	0	QUARTOS DIANTEIROS	8,11	13,81

RMS 1-9 VABCDNCM 5.681.7 Consulta L CAPS NUM 03/07/2014

Após a seleção do item, é gerado o relatório de Tributação de NCM:

Visualizador de Relatórios

1 / 1 100%

BusinessObjects

Percentual de Tributação por NCM

03/07/2014

Código NCM		Alíquota Nacional		Alíquota Importado	
De	Até	De	Até	De	Até
0	0	0,00	0,00	0,00	0,00

Código NCM	Descrição	% Nacional	% Importado
1012100		32,09	32,69
1013000		32,09	36,69
1234567		0,00	0,00
2011000	CARCACAS E MEIASCARCACAS	8,11	13,81
2012010	QUARTOS DIANTEIROS	8,11	13,81
2012020	QUARTOS TRASEIROS	8,11	13,81
2012090	OUTRAS	8,11	13,81
2013000	DESOSSADAS	8,11	14,72
2021000	CARCACAS E MEIASCARCACAS	8,11	13,81
2022010	QUARTOS DIANTEIROS	8,11	13,81
2022020	QUARTOS TRASEIROS	8,11	13,81
2101200		15,73	26,33
3019410		32,09	32,69
22084000		2,00	1,00
39169090		0,00	0,00
88888888		0,00	0,00
127050000	CESSAO DE DIREITOS RELATIVOS À INFORMACAO NAO DIVUL	18,29	18,89
127060000	CESSAO DE OUTROS DIREITOS DE PROPRIEDADE INTELECTU	18,29	18,89



TOTVS

