

## Evidência de Testes

<b>Produto:</b> <i>Protheus</i>	SIGALOJA
<b>Versão:</b> <i>12.1.7</i>	[Informar a versão do produto em que será executado o teste. Exemplo: P10]
<b>Produto/Versão Integrado:</b>	[Informar em quais linhas de produtos e versões haverá expedição]
<b>Banco de Dados:</b> <i>SQL2008</i>	[Progress, Oracle, SQL, Informix]

### 1. Evidência e sequência do passo a passo *[obrigatório]*

#### 1. Abra o módulo SIGAFRT e abra a tela de atendimento.

The screenshot displays the 'Protheus Front Loja' interface. On the left, there is a summary of the purchase:

- Produto:** IPHONE 6S PLUS APPLE
- Quantidade x Preço:** 1,00 UN X R\$ 2.999,00
- Total do Item:** R\$ 2.999,00

On the right, a fiscal receipt (CUPOM FISCAL) is shown with the following details:

- Company:** MICROSIGA SOFTWARE S.A., Av. Braz Leme, 1631 - São Paulo, www.microsiga.com.br
- Date/Time:** 30/05/2016 17:27:37
- Document:** PDV:001 COD:SAT
- Table:**

ITEM	CÓDIGO	DESCRIÇÃO	QTDxUNITARIO	ST	VALOR (R\$)
001	0000000000000	IPHONE 6S PLUS APPLE	1x2.999,00	T18.00%	2.999,00

At the bottom right, the total amount is displayed as **R\$ 2.999,00**. The interface also includes a 'microsiga' logo, a document summary (Documento: SAT, Data: 30/05/2016, Hora: 17:27:19, Filial: D PDV: 001, Usuário: 1 - C02), and a search bar.

2. Selecione um produto.

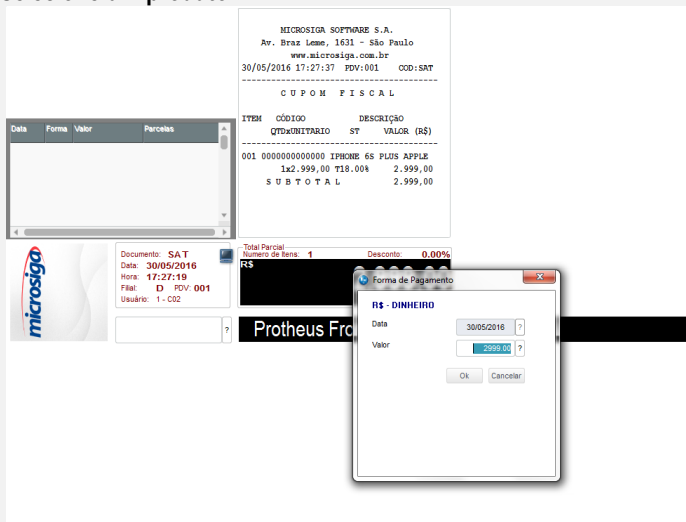

3. Informe a forma de pagamento.

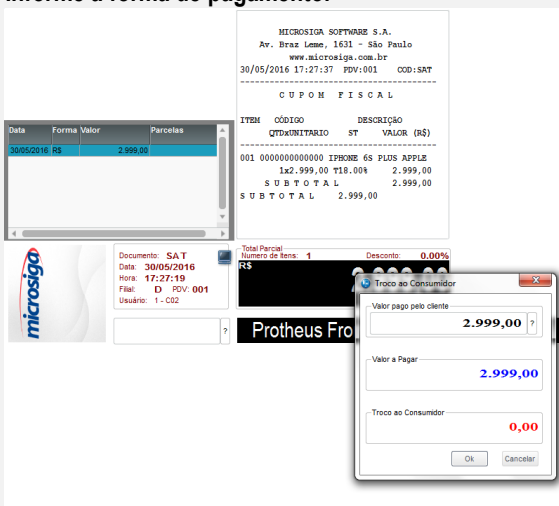

4. Informe o CPF/CNPJ se preciso e finalize a venda.

The screenshot displays a sales system interface. At the top right, a summary window shows:

- TOTAL 2.999,00
- DINHEIRO 2.999,00
- VALOR RECEBIDO 2.999,00

Below this, it states: "Valor aprox dos tributos R\$ 0,00 (0%)", "Fon: nte:IBPT", and "Obrigado! Volte Sempre!". The date and time are "30/05/2016 17:29:06", with "PDV:001" and "COD:SAT".

In the center, a table lists the sale items:

Data	Forma	Valor	Parcelas
30/05/2016	RS	2.999,00	

At the bottom left is the "microsig" logo. To its right, a box displays document details: "Documento: SAT", "Data: 30/05/2016", "Hora: 17:27:19", "Filial: D PDV: 001", and "Usuário: 1 - C02".

On the right, a large black box shows the total amount: "Total Parcial: 1", "Numero de Itens: 1", "Desconto: 0.00%", and "RS 2.999,00".

A modal dialog titled "INFORME O CPF / CNPJ PARA IMPRESSÃO" is open, with a text input field for "CPF/CNPJ" and "Ok" and "Cancelar" buttons.

Teste Integrado (Equipe de Testes)

[Descrever a sequência dos testes realizados em detalhes e os resultados atingidos. O Print Screen de telas é opcional]

Teste Automatizado (Central de Automação) [Opcional]

[Informar as suítes executadas e descrever os resultados atingidos]

Dicionário de Dados (Codificação) [Opcional]

[O objetivo é incluir o print-screen da tela do dicionário de dados atualizado quando necessário.]

13. Outras Evidências [Opcional]

O objetivo é indicar para a equipe de Testes que a informação criada deve ser validada, como por exemplo, publicação de ponto de entrada, etc.