

Evidência de Testes

| | |
|---|--|
| Produto: <i>PROTHEUS</i> | [informar o produto] |
| Versão: <i>12.07</i> | [Informar a versão do produto em que será executado o teste. Exemplo: P10] |
| Produto/Versão Integrado: <i>[obrigatório para projetos de integração]</i> | [Informar em quais linhas de produtos e versões haverá expedição] |
| Banco de Dados: <i>[obrigatório]</i> | [Progress, Oracle, SQL, Informix] |

1. Evidência e sequência do passo a passo *[obrigatório]*

Teste Unitário (Codificação)

- Seguir o procedimento para utilização, que descreve a configuração do sistema para verificar o retorno da rede, siga os passos documentados para implementar a melhoria <http://tdn.totvs.com/pages/releaseview.action?pageId=233760665>
- No cadastro de Administração financeira informe a rede autorizada para a adm que deverá ser utilizada pelo TEF.

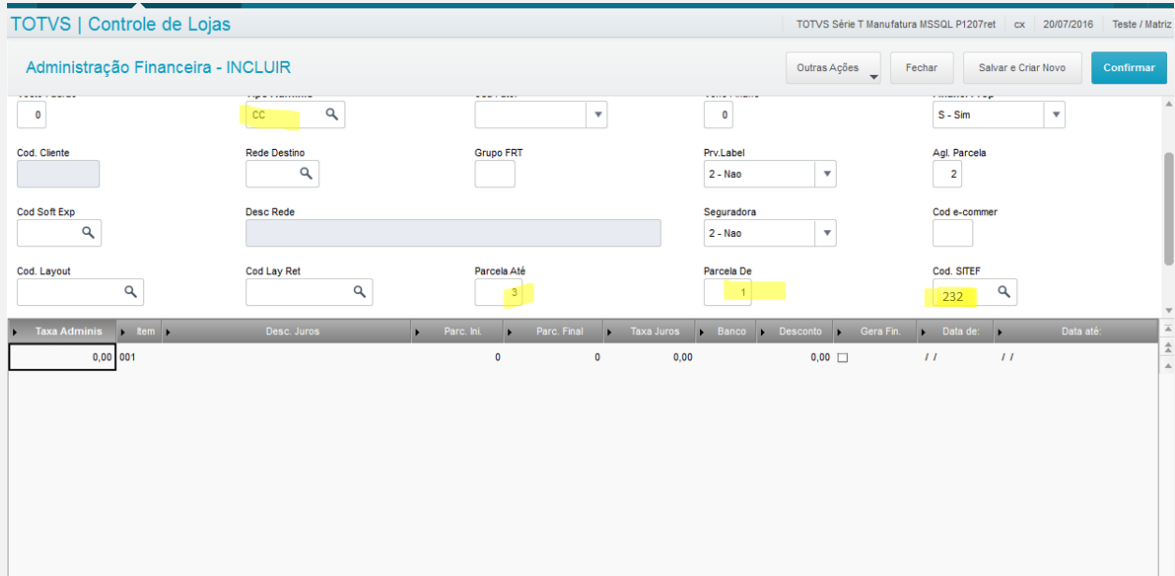

- Efetue uma venda TEF com o número de parcelas que esteja entre o intervalos de parcelas descrito dentro do cadastro de administração financeira nos campos “parcela de” e “parcela até”.

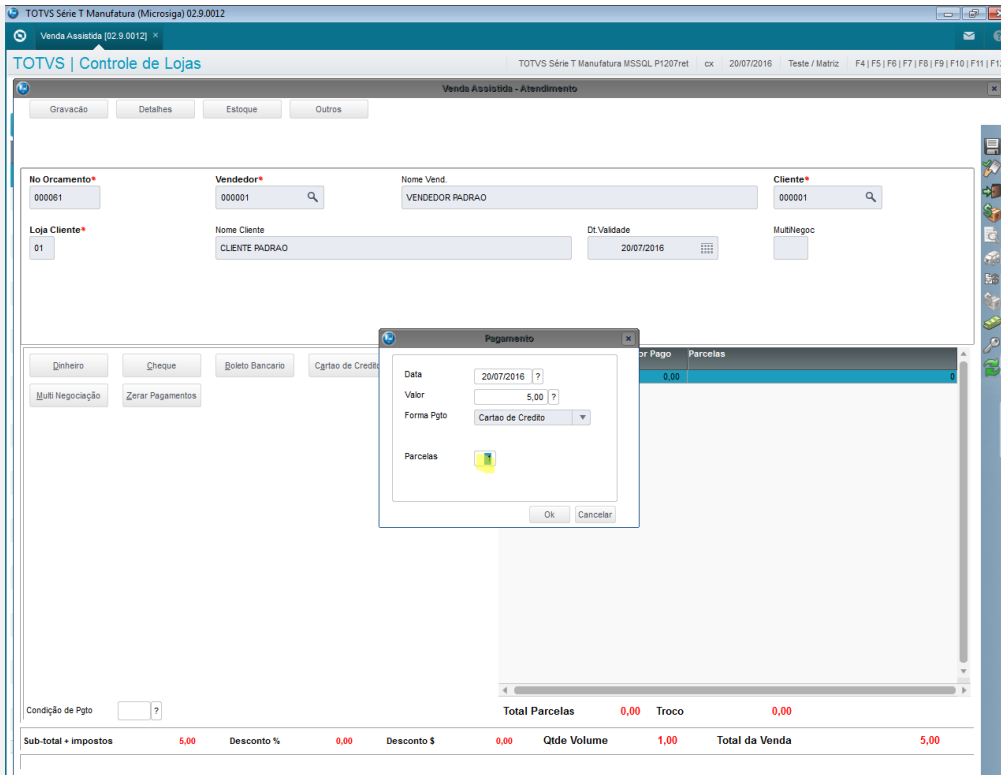

- Com o número do orçamento pesquise no APSDU tabela SL4 a venda efetuada e verifique se o campo L4_ADMINIS foi gravado corretamente com a ADM financeira que retornou da transação TEF de acordo com as tabelas MDE e SAE.

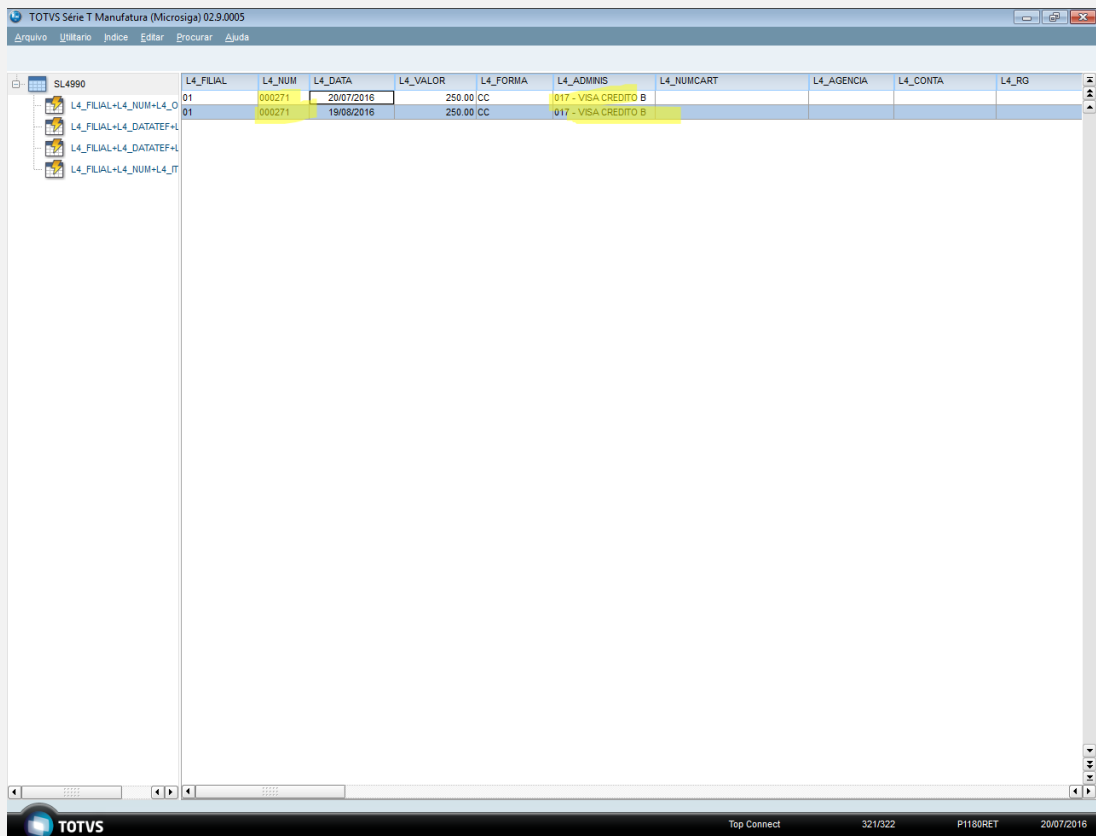

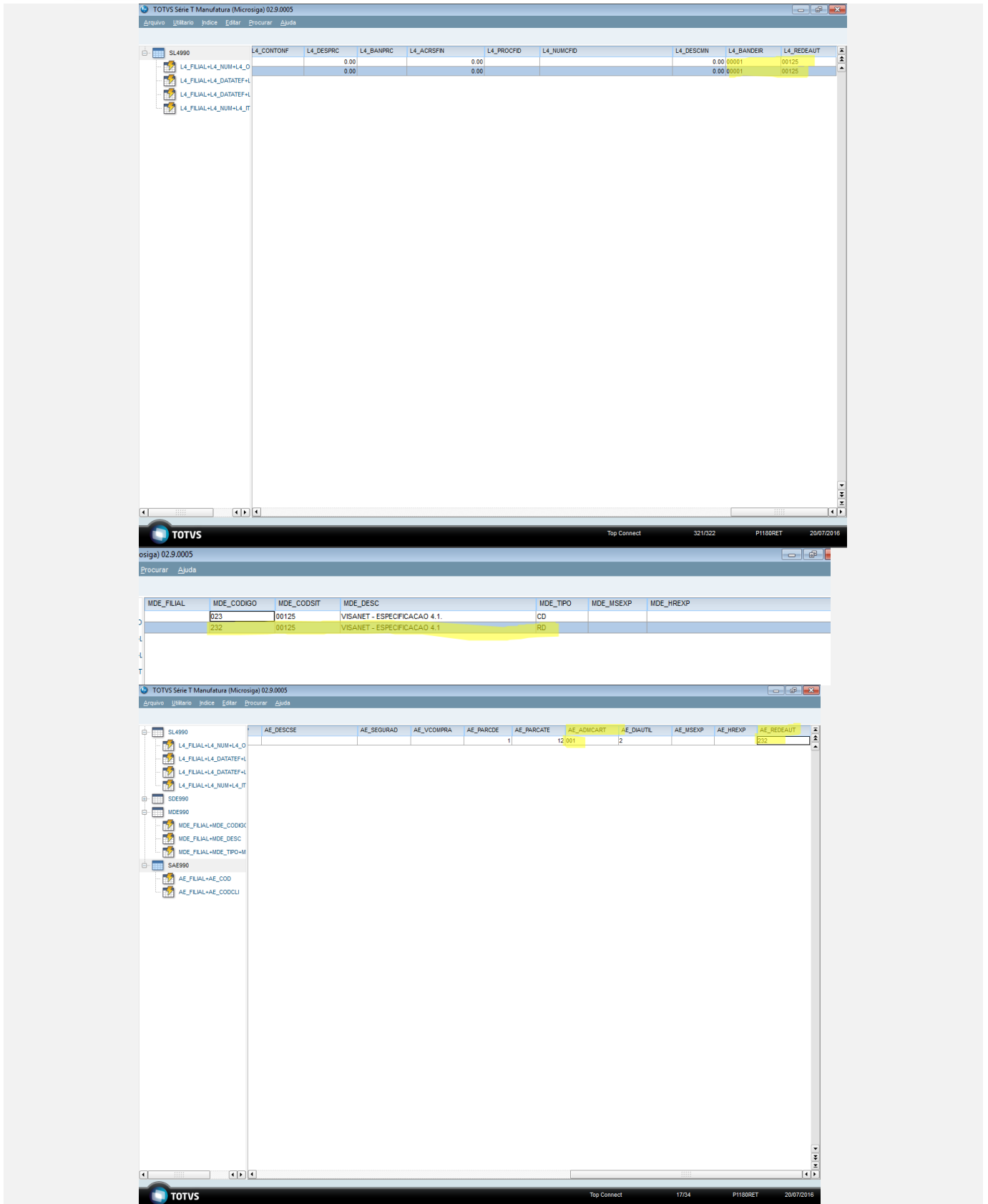

The screenshot displays three windows from the TOTVS T Manufatura (Microsiga) 02.9.0005 application. The top window shows a table with columns: L4_CONTONF, L4_DESPRC, L4_BANPRC, L4_ACRSFN, L4_PROCFD, L4_NUMCFD, L4_DESCMN, L4_BANDER, and L4_REDEAUT. The bottom window shows a table with columns: MDE_FLIAL, MDE_CODIGO, MDE_CODSIT, MDE_DESC, MDE_TIPO, MDE_MSEXP, and MDE_HREXP. The middle window shows a table with columns: AE_DESCSE, AE_SEGURAD, AE_VCOMPRA, AE_PARCODE, AE_PARCATE, AE_ADWCART, AE_DIAUTL, AE_MSEXP, AE_HREXP, and AE_REDEAUT.

| L4_CONTONF | L4_DESPRC | L4_BANPRC | L4_ACRSFN | L4_PROCFD | L4_NUMCFD | L4_DESCMN | L4_BANDER | L4_REDEAUT |
|------------------------|-----------|-----------|-----------|-----------|-----------|------------|-----------|------------|
| L4_FILIAL+L4_NUM+L4_O | 0.00 | | | 0.00 | | 0.00 00001 | 00125 | 00125 |
| L4_FILIAL+L4_DATATEF+L | 0.00 | | | | | 0.00 00001 | 00125 | 00125 |
| L4_FILIAL+L4_NUM+L4_IT | | | | | | | | |

| MDE_FLIAL | MDE_CODIGO | MDE_CODSIT | MDE_DESC | MDE_TIPO | MDE_MSEXP | MDE_HREXP |
|-----------|------------|------------|------------------------------|----------|-----------|-----------|
| 023 | 00125 | | VISANET - ESPECIFICACAO 4.1. | CD | | |
| 232 | 00125 | | VISANET - ESPECIFICACAO 4.1. | RD | | |

| AE_DESCSE | AE_SEGURAD | AE_VCOMPRA | AE_PARCODE | AE_PARCATE | AE_ADWCART | AE_DIAUTL | AE_MSEXP | AE_HREXP | AE_REDEAUT |
|-----------------------|------------|------------|------------|------------|------------|-----------|----------|----------|------------|
| L4_FILIAL+L4_NUM+L4_O | | | | 1 | 12 001 | 2 | | | 232 |

| AE_FILIAL | AE_COD | AE_DESC | AE_DIAS | AE_TAXA | AE_VENCTO | AE_TIPO |
|-----------|--------|------------------|---------|---------|-----------|---------|
| | 017 | VISA CREDITO BIN | 30 | 0.00 | 0 | CC |

Teste Integrado (Equipe de Testes)

[Descrever a sequência dos testes realizados em detalhes e os resultados atingidos. O Print Screen de telas é opcional]

Teste Automatizado (Central de Automação) [Opcional]

[Informar as suítes executadas e descrever os resultados atingidos]

Dicionário de Dados (Codificação) [Opcional]

[O objetivo é incluir o print-screen da tela do dicionário de dados atualizado quando necessário.]

2. Outras Evidências [Opcional]

O objetivo é indicar para a equipe de Testes que a informação criada deve ser validada, como por exemplo, publicação de ponto de entrada, etc.