

## Relatório de Cobertura Assistencial - DIOPS

<b>Produto</b>	: Gestão de Planos (TOTVS11) / HAF - Emissão de Arquivos Fiscais / 12.1.5		
<b>Chamado</b>	: TIFWZ5	<b>Data da publicação</b>	: 07/04/15
<b>País(es)</b>	: Brasil	<b>Banco(s) de Dados</b>	: Progress®/Oracle®

Implementado o programa **Relatório de Cobertura Assistencial – DIOPS**, visando a exibição dos valores de segregação das despesas como eventos em consultas, exames, terapias, internações e outras despesas assistenciais que devem ser preenchidas trimestralmente e submetidos a auditoria anual.

### Procedimento para Implementação

**Importante:** Antes de executar a atualização é recomendável realizar o backup do banco de dados bem como dos arquivos do Sistema (executáveis, dlls e arquivos de configuração):

Realizar a atualização antes no ambiente de homologação e, posterior a devida validação, no ambiente de produção.

#### Instruções para o produto TOTVS11

A implementação descrita no documento, será realizada a partir da atualização do pacote do cliente.

O pacote está disponível no portal.

Links	
Módulo	Endereço
Pacote	<a href="https://suporte.totvs.com/download">https://suporte.totvs.com/download</a>

### Atualizações do update/compatibilizador

- Inclusão de **Arquivos**.

Operação	Local/Arquivo	Versão
Inclusão	\$/GP/Fontes_Doc/Sustentacao/V11/V11/progress/src/afp/af0810l.p	343972

### Procedimento para Configuração

Não se aplica.

### Procedimento para Utilização

- Acesse o programa **Relatório de Cobertura Assistencial - DIOPS (AF0810L.P)**.

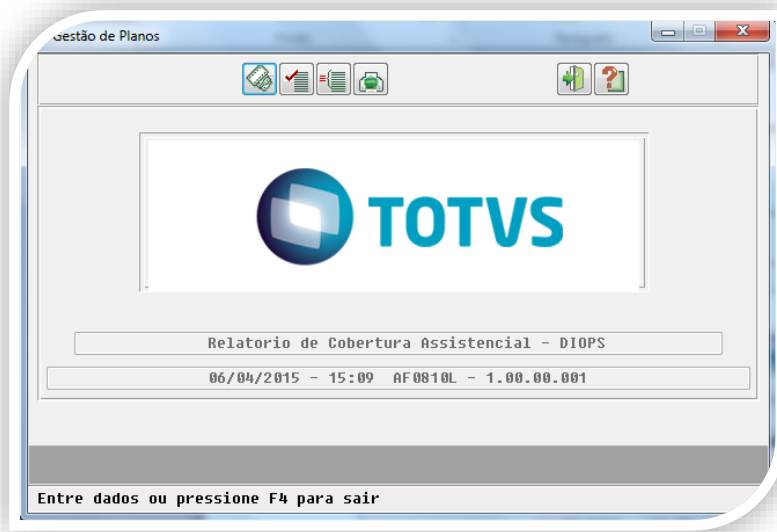

2. Em **Arquivo**, configure o modo de impressão.
3. Em **Parâmetro**, informe se o relatório será impresso com a extensão CSV. Caso o usuário selecione essa opção, o campo será preenchido com o local e o nome do arquivo que será gerado.

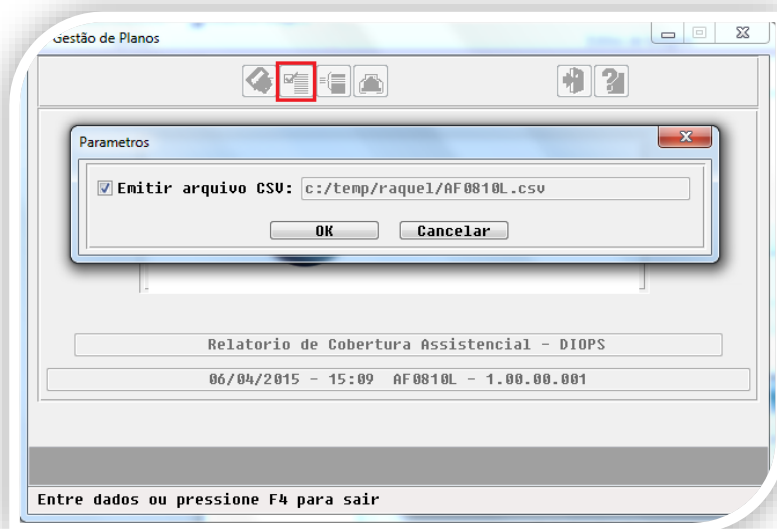

4. Em **Seleção**, poderá ser efetuado o filtro dos registros por data de emissão, conta ou grupo de prestador.

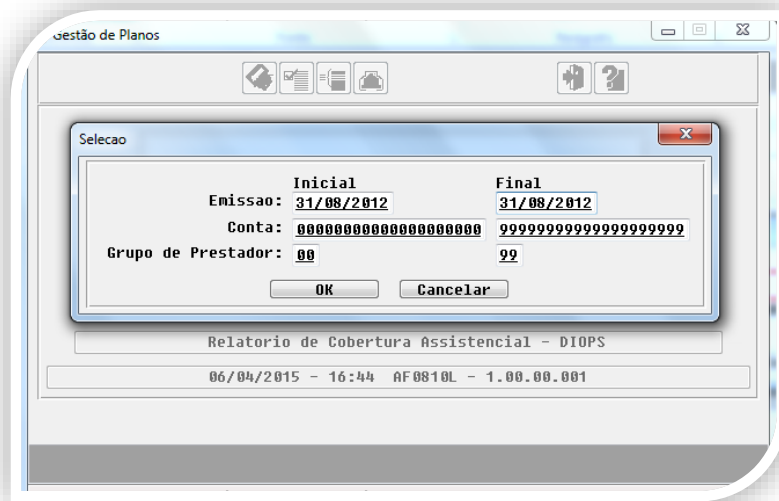

5. Clique em **Imprime**, se for encontrado registros será informado que o relatório foi gerado.

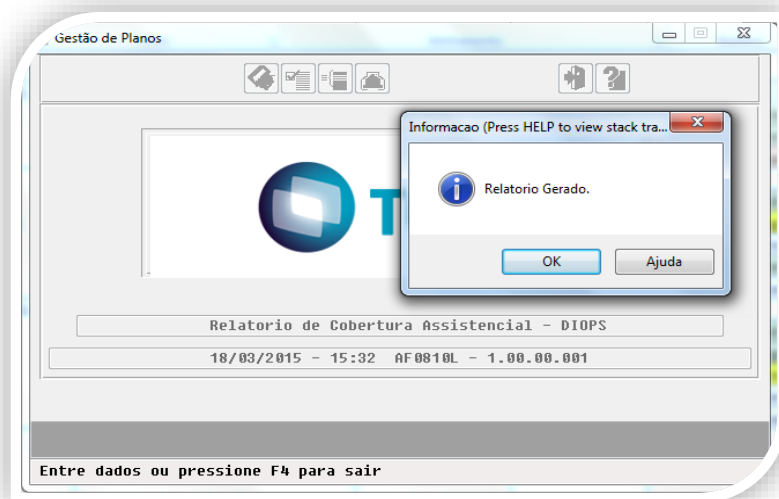

6. O relatório será gerado em LST e em CSV, conforme as opções selecionadas.
- O relatório em extensão **CSV** possui as colunas: Tipo de Despesa, Descrição, Grupo, Unidade, Código e Nome do Prestador, Unidade, Modalidade/Plano/Tipo de Plano/ Modulo, Tipo de Movimento, Movimento, Data Emissão, Conta, Credito/Debito e Valor.

Grupo Despesa	Descrição Tipo Despesa	Grupo F	Unidade	Código Pr	Nome Prestador	Mod/Pl/Tp	Pl/Modu	Tipo Mov	Movimen	Data Emissao	Conta	Cred/Deb	Valor
1	Consultas	10	120	18240	MILTON NICOLELLA	202802009	Procedim	40101010		31/08/2012	9000400000011	Credito	R\$ 108,60
1	Consultas	10	120	18240	MILTON NICOLELLA	201902009	Procedim	40101010		31/08/2012	9000400000011	Credito	R\$ 72,40
4	Outros Atendimentos Ambulatoriais	10	120	20757	JOSE LUIS ZOCCHIO RIDOLFO	200601015	Procedim	10102019		31/08/2012	9000400000011	Credito	R\$ 156,80
4	Outros Atendimentos Ambulatoriais	10	120	20757	JOSE LUIS ZOCCHIO RIDOLFO	202802016	Procedim	10102019		31/08/2012	9000400000011	Credito	R\$ 112,00
6	Odontologico	10	120	28208	EXUIXE UGZOZACI EBEEAX	990101015	Procedim	30735068		31/08/2012	9000400000011	Credito	R\$ 211,26
6	Odontologico	10	120	28208	EXUIXE UGZOZACI EBEEAX	200401015	Procedim	30735068		31/08/2012	9000400000011	Credito	R\$ 211,26
21	Exames - Alto Custo	10	120	20757	JOSE LUIS ZOCCHIO RIDOLFO	990101009	Procedim	10101039		31/08/2012	9000400000011	Credito	R\$ 33,60
21	Exames - Alto Custo	10	120	20757	JOSE LUIS ZOCCHIO RIDOLFO	990101009	Procedim	10101039		31/08/2012	4421199001009	Debito	R\$ 33,60
21	Exames - Alto Custo	10	120	66957	RITA DE CASSIA CAMARGO PRETO	990102009	Procedim	10101039		31/08/2012	9000400000011	Credito	R\$ 33,60
22	Exames - Baixo Custo	10	120	19009	LEIP GAKDUZ NESSACE PALBI	990101009	Procedim	41301102		31/08/2012	9000400000011	Credito	R\$ 74,16
22	Exames - Baixo Custo	10	120	19009	LEIP GAKDUZ NESSACE PALBI	200501009	Procedim	41301102		31/08/2012	9000400000011	Credito	R\$ 37,08
32	Terapias - Baixo Custo	10	120	4155	SUTXUO FIAPVUXVU	410102009	Procedim	10101012		31/08/2012	9000400000011	Credito	R\$ 46,00
32	Terapias - Baixo Custo	10	120	4155	SUTXUO FIAPVUXVU	410102009	Procedim	10101012		31/08/2012	4111111012106	Debito	R\$ 46,00
32	Terapias - Baixo Custo	10	120	6098	GICILLUK QAFLOWDAT KADFACAYAJIN	990101009	Procedim	10101012		31/08/2012	9000400000011	Credito	R\$ 184,00
999	Insumos	10	120	26723	ELISABETH CASON CAPUTO	202801002	Insumo	42040022		31/08/2012	9000400000011	Credito	R\$ 0,8
999	Insumos	10	120	26723	ELISABETH CASON CAPUTO	10202002	Insumo	42040022		31/08/2012	9000400000011	Credito	R\$

## b. Relatório em extensão LST.

Relatorio de Cobertura Assisteencial - DIOPS										Folha: 1	
										06/04/15 - 15:12:12	
*----- Mapa de Selecao -----*											
		Inicial		Final							
Codigo:		00000000000000000000		99999999999999999999							
Data:		31/08/2012		31/08/2012							
Grupo:		00		99							
										AF0810L - 1.00.00.001	
Relatorio de Cobertura Assisteencial - DIOPS										Folha: 2	
										06/04/15 - 15:12:13	
Cd.Tipo	Ds.Tipo	Grp.Prest.	Unid.Prest.	Cd.Prest.	Nome Prestador	Mod/Pl./Tp.Pl.	Tipo Movto	Movimento			
Data	Emissao	Conta	Cred/Deb	Valor							
000	Nao informado	10	0120	00004155	SUTXUO FIAFVUXVU	000000000	Qualquer	00000000			
31/08/2012	4619199001002		Cred.	341,02							
000	Nao informado	10	0120	00004155	SUTXUO FIAFVUXVU	000000000	Qualquer	00000000			
31/08/2012	2182191001010		Cred.	79,93							
000	Nao informado	10	0120	00004155	SUTXUO FIAFVUXVU	000000000	Qualquer	00000000			
31/08/2012	3111111012106		Cred.	49,31							
000	Nao informado	10	0120	00004155	SUTXUO FIAFVUXVU	000000000	Qualquer	00000000			
31/08/2012	9000400000011		Deb.	79,93							
000	Nao informado	10	0120	00004155	SUTXUO FIAFVUXVU	000000000	Qualquer	00000000			
31/08/2012	9000400000011		Deb.	49,31							
000	Nao informado	10	0120	00004155	SUTXUO FIAFVUXVU	000000000	Qualquer	00000000			
31/08/2012	9000400000011		Deb.	341,02							
000	Nao informado	10	0120	00006098	GICILLUK QAFLOWDAT K	100301009	Proced.	20104065			
31/08/2012	9000400000011		Cred.	27,20							

7. Esses valores poderão ser utilizados para preenchimento do quadro da DIOPS.

**Cobertura Assistencial com Preço Pré Estabelecido - Carteira de Planos Individuais/Familiares pós Lei nº 9.656/1998**

	Consulta Médica	Exames	Terapias	Internações	Outros Atendimentos	Demais Despesas	TOTAL
Rede Própria							
Rede Contratada							
Reembolso							
Intercâmbio Eventual							
<b>TOTAL</b>							<b>Total Geral</b>

O total geral deve ser equivalente ao total da conta 41111102

8. Caso não encontre registros será informado que os dados não foram encontrados.

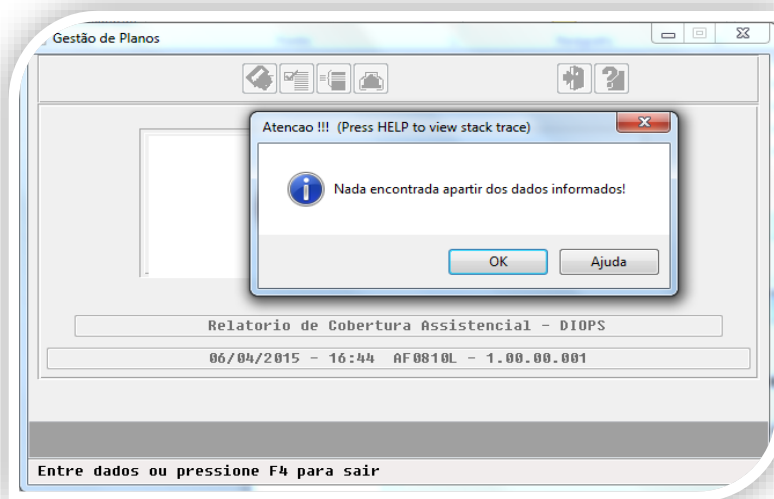

## Informações Técnicas

<b>Tabelas Utilizadas</b>	-
<b>Funções Envolvidas</b>	Relatório de Cobertura Assistencial - DIOPS (AF0810L.P)
<b>Sistemas Operacionais</b>	-