

Reapresentação de contas para faturamento

Produto	: HRC		
Chamado	: PCREQ-4246	Data da publicação	: 03/04/15
País(es)	: Brasil	Banco(s) de Dados	: Progress/Oracle

Importante

Esta melhoria depende de execução do *update* de base TOTVS 12.1.5, conforme processo padrão de atualização da mídia.

É necessário realizar a importação do arquivo de menu "men_hrc.d".

Necessário realizar o processo de reapresentação de contas para novo faturamento.

Procedimento para Implementação

Não se Aplica

Atualizações do update/compatibilizador

1. Criação e Alteração de Dicionário.

Histor-fatura							
Operação	Nome do Campo	Tipo/Tam.	Req.	Tipo/Tam. Anterior	Chave estranha.	Chave prim.	Descrição
Atualização	Log-5	Logical					Fatura já copiada
Atualização	Log-4	Logical					Fatura de devolução total

2. Criação e Alteração de Arquivos.

Operação	Local/Arquivo	Versão
Alteração	\$/GP/Fontes_Doc/Sustentacao/V11/V11/progress/src/rtp/rtpcopiadocto.p	343751
Criação	\$/GP/Fontes_Doc/Sustentacao/V11/V11/progress/src/rcp/rc0410j.p	343718
Alteração	\$/GP/Fontes_Doc/Sustentacao/V11/V11/progress/src/rcp/rc0310a2.p	343691

Alteração

\$/FOUNDATION/Fontes_Doc/Sustentacao/V11/V11/progress/src/univdata/men_hrc.d

343682

Procedimento para Configuração

Parâmetros

Não se Aplica

Menus

Deve-se proceder com a atualização de menus, através da importação do arquivo "men_hrc.d" conforme descrito no release notes de atualização da mídia 12.1.4.

Procedimento para Utilização

1. Acesse o Totvs11.
2. Acesse o programa Geração/Estorno Faturas FP05100.P.
3. Realize o estorno da fatura.

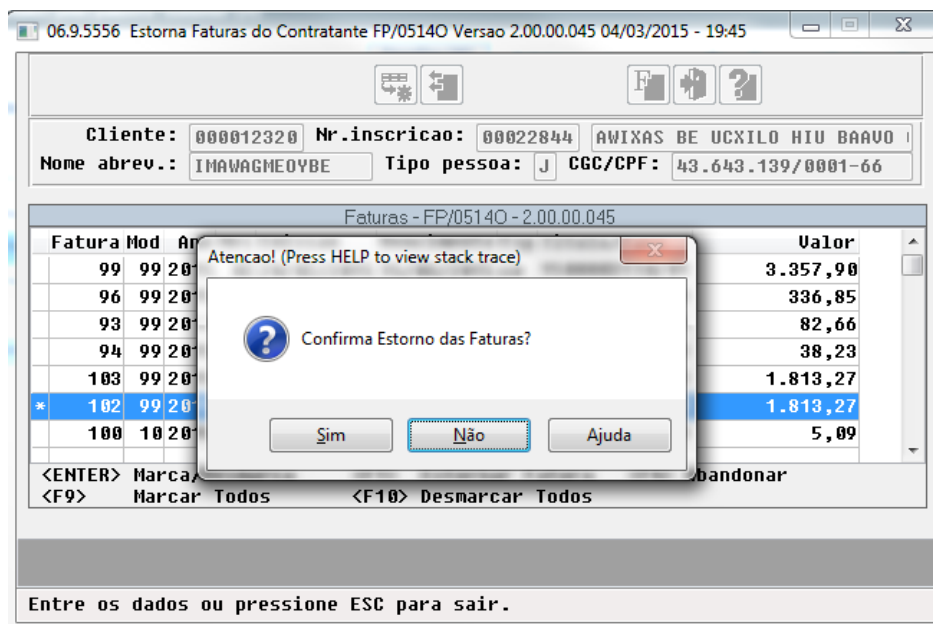

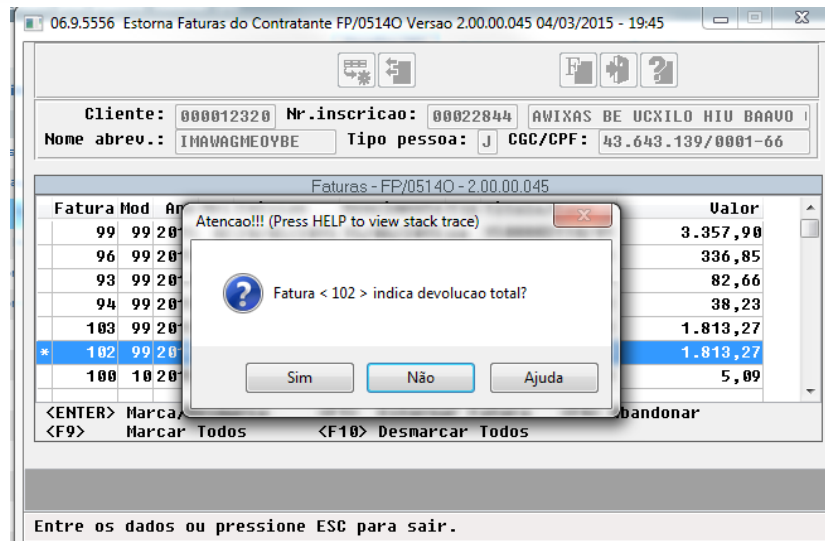

- Ao informar devolução total os documentos da fatura serão marcados para não faturar, enquanto o processo de copia não for concluído.
- Através da opção de menu Consultas Faturas Contratante é possível visualizar as faturas estornadas.

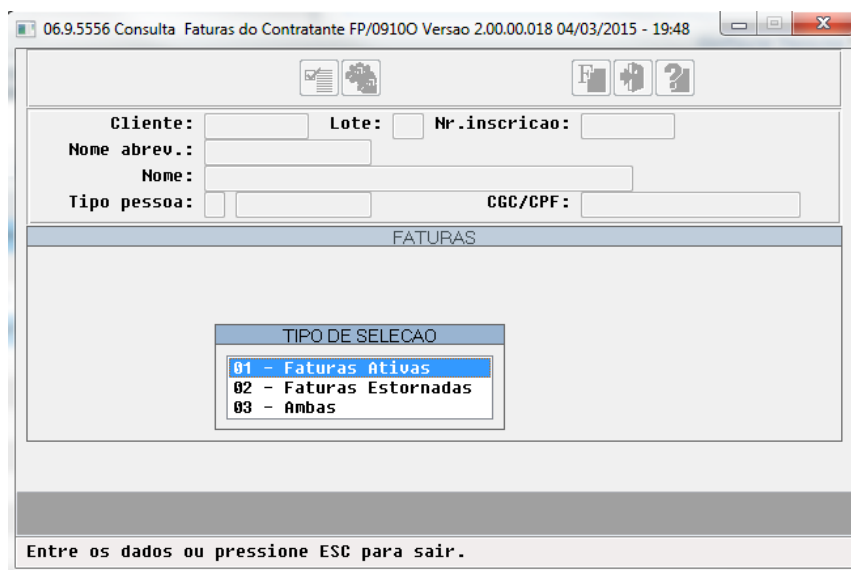

06.9.5556 Consulta Faturas do Contratante FP/09100 Versao 2.00.00.018 04/03/2015 - 19:48

Cliente: 000012320 Lote: Nr.inscricao: 00022844
 Nome abrev.: IMAWAGME0YBE
 Nome: AWIXAS BE UCXILO HIU BAAVO QEVK AUT MAEB
 Tipo pessoa: J Juridica CGC/CPF: 43.643.139/0001-66

FATURAS										
Fatura	Fat-relac	Mod	Ano	Mes	Emissao	Uencimento	Especie	Sit	Titulo	Parca
104	0	60	2015	03	02/03/2015	29/04/2015	CO	99	1500003584	
95	0	99	2015	02	12/02/2015	27/02/2015	CO	99	1500000137	
102	0	99	2015	01	27/02/2015	01/03/2015	co	99	1500003580	
98	0	99	2015	01	19/02/2015	25/02/2015	FAT	99	1500002599	

<ENTER>Nota Servico <F4>Retorna

Entre os dados ou pressione ESC para sair.

***Estornadas serão apresentadas em vermelho.

6. Acesse o menu Reapresentacao de Contas para faturamento RC0410J.P.
7. Informar a seleção.

06.9.5556 Reapresentacao de Contas para Faturamento RC0410J Versao 1.02.00.007 04/03/201...

Pesquisa Fatura

	Inicial	Final
Contratante:	00000000	99999999
Fatura:	00000000	99999999
Data Estorno:	01/01/1900	31/12/9999

Ok Cancelar

Copiar Fatura

Entre os dados ou pressione ESC para sair.

8. Selecione a fatura estornada que deseja copiar.

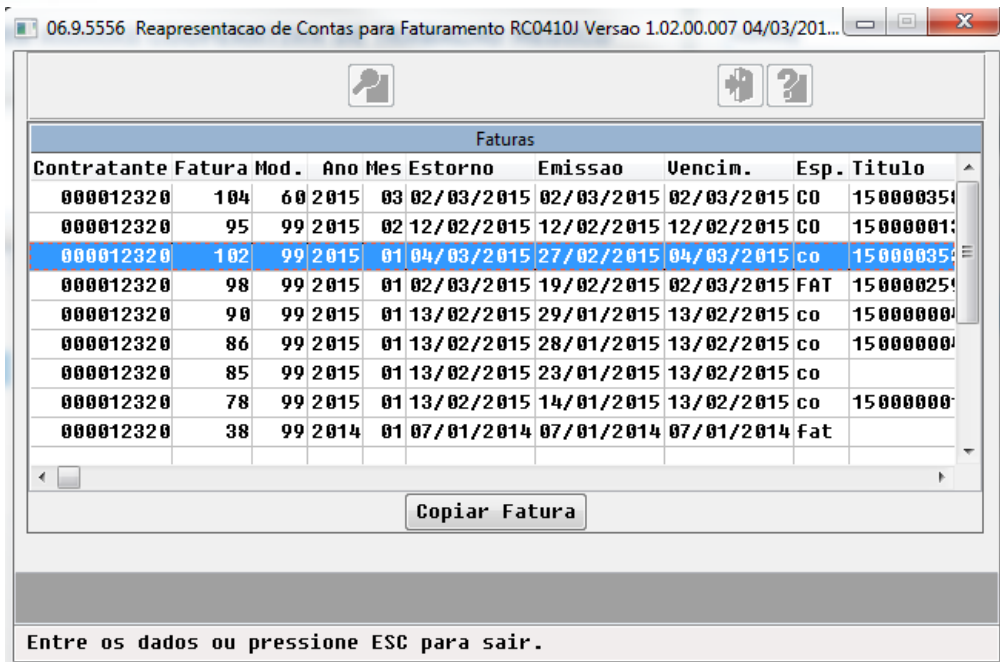

9. Clique em Copiar fatura.
10. Seleccione os documentos da fatura que serão copiados.

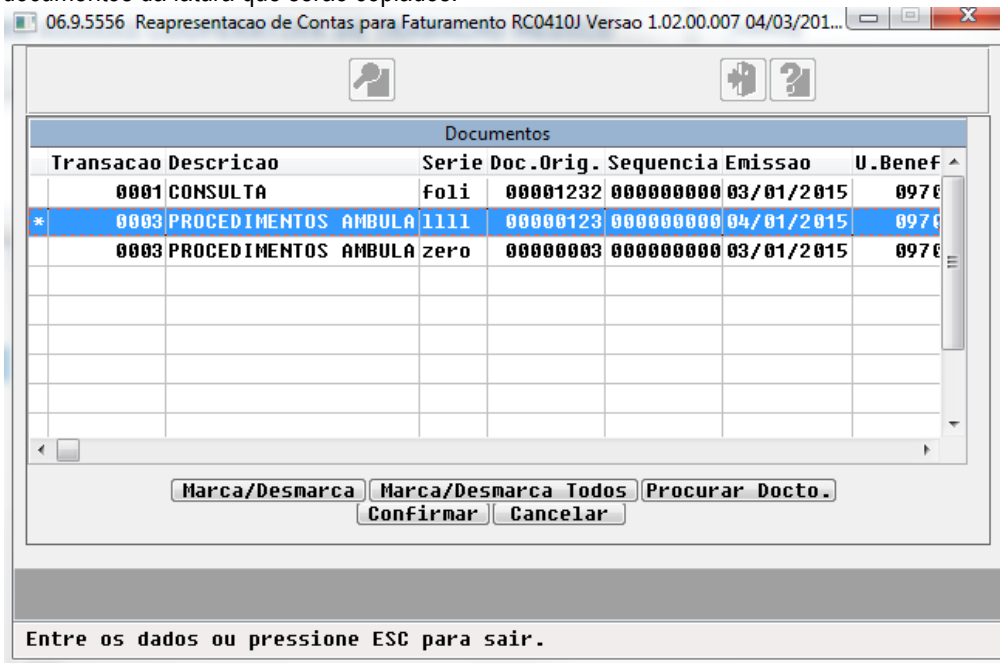

11. Clique em Confirmar após seleccionar os documentos.
12. Informe o período da copia, relatório de erros e relatório de sucessos.

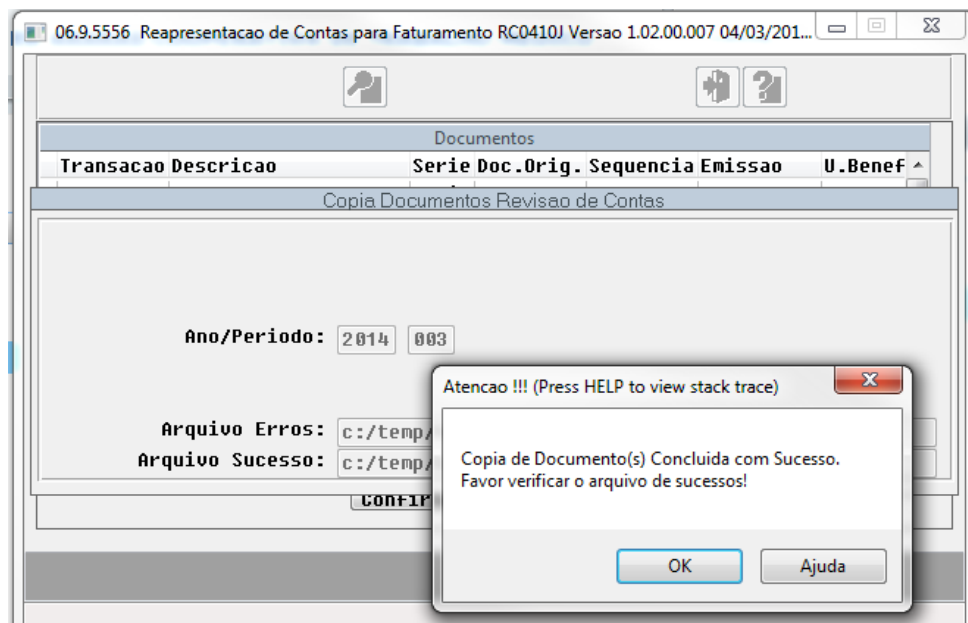
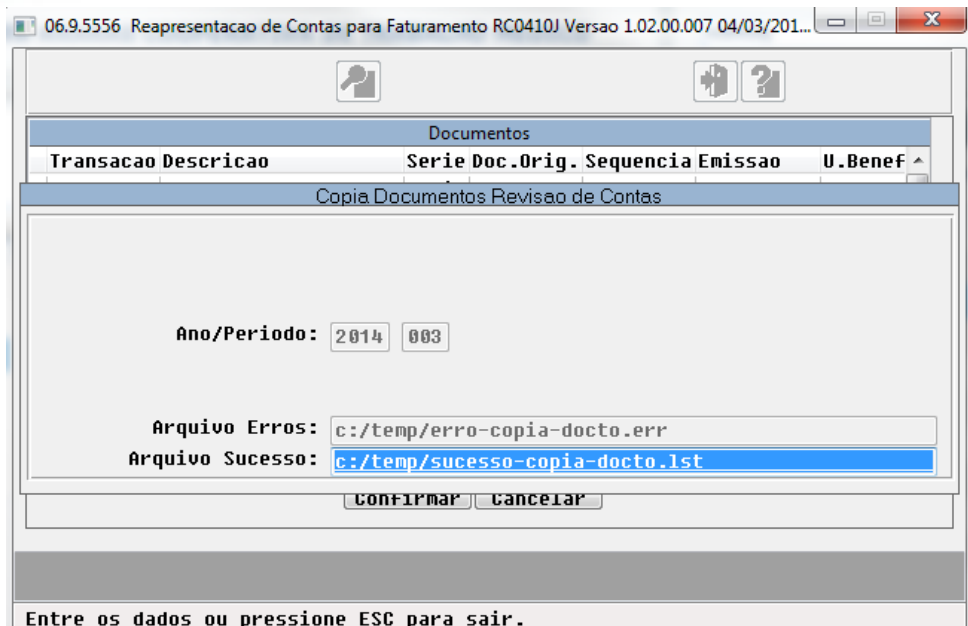

13. Serão apresentados os relatórios.

1	sucesso-copia-docto.lst					
2						
3	Serie Docto.					
4	Unid. Prestadora	Transacao	Orig.	Doc. original	Sequencia	
5	-----					
6	Documento Original =>	0120	0003	1111	00000123	000000000
7	Serie Docto.					
8	Unid. Prestadora	Transacao	Orig.	Doc. original	Sequencia	
9	-----					
10	Documento Gerado =>	0120	0003	REAP	00000001	000000000
11						

Importante: Ao realizar a copia dos documentos, os documentos originais serão glosados para faturamento e os documentos novos serão glosados para pagamento, em ambos casos com a glosa 123 – Reapresentação.

Informações Técnicas

Tabelas Utilizadas	Histor-fatura
Funções Envolvidas	Geração/Estorno Faturas (fp0510o.p), Reapresentacao de Contas para faturamento (rc0410j.p).
Sistemas Operacionais	Todos