

Evidência de Testes

Produto: <i>PROTHEUS</i>	[informar o produto]
Versão: <i>11.80</i>	[Informar a versão do produto em que será executado o teste. Exemplo: P10]
Produto/Versão Integrado: <i>[obrigatório para projetos de integração]</i>	[Informar em quais linhas de produtos e versões haverá expedição]
Banco de Dados: <i>[obrigatório]</i>	[Progress, Oracle, SQL, Informix]

1. Evidência e seqüência do passo a passo *[obrigatório]*

Teste Unitário (Codificação)

1. No Retaguarda realize uma venda com um Cliente que NÃO esteja cadastrado no FrontLoja e finalize a venda com uma forma de pagamento que gere um título á RECEBER

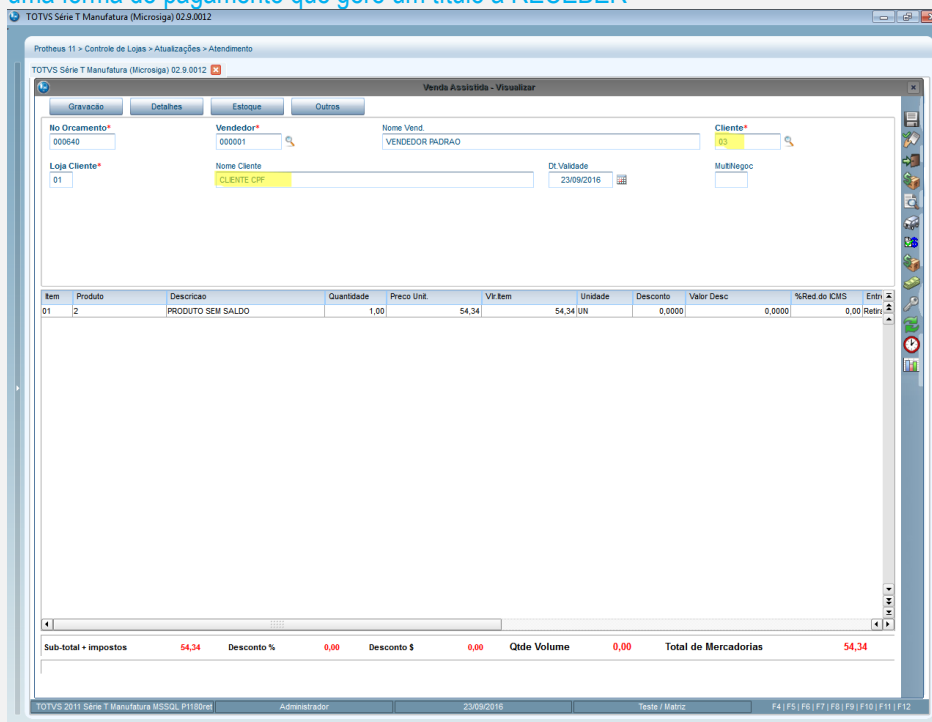

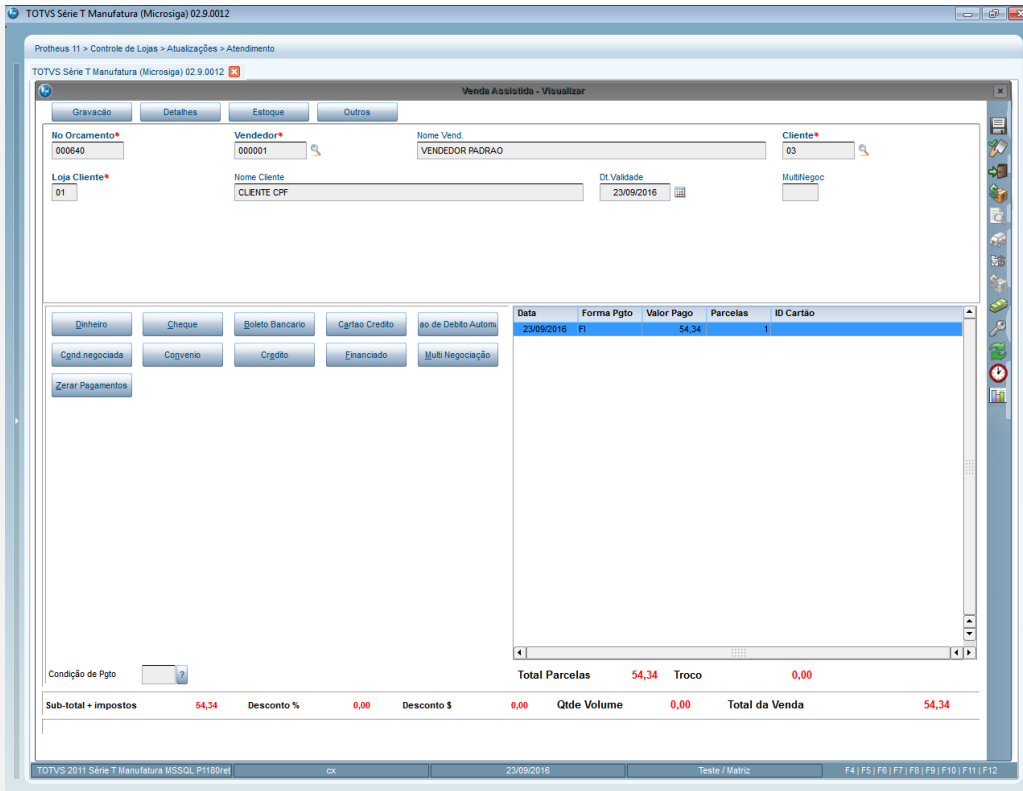

2. Na Tabela SA1 verifique se o cliente informado na venda NÃO se encontra na Tabela. NÃO REALIZE CARGA.

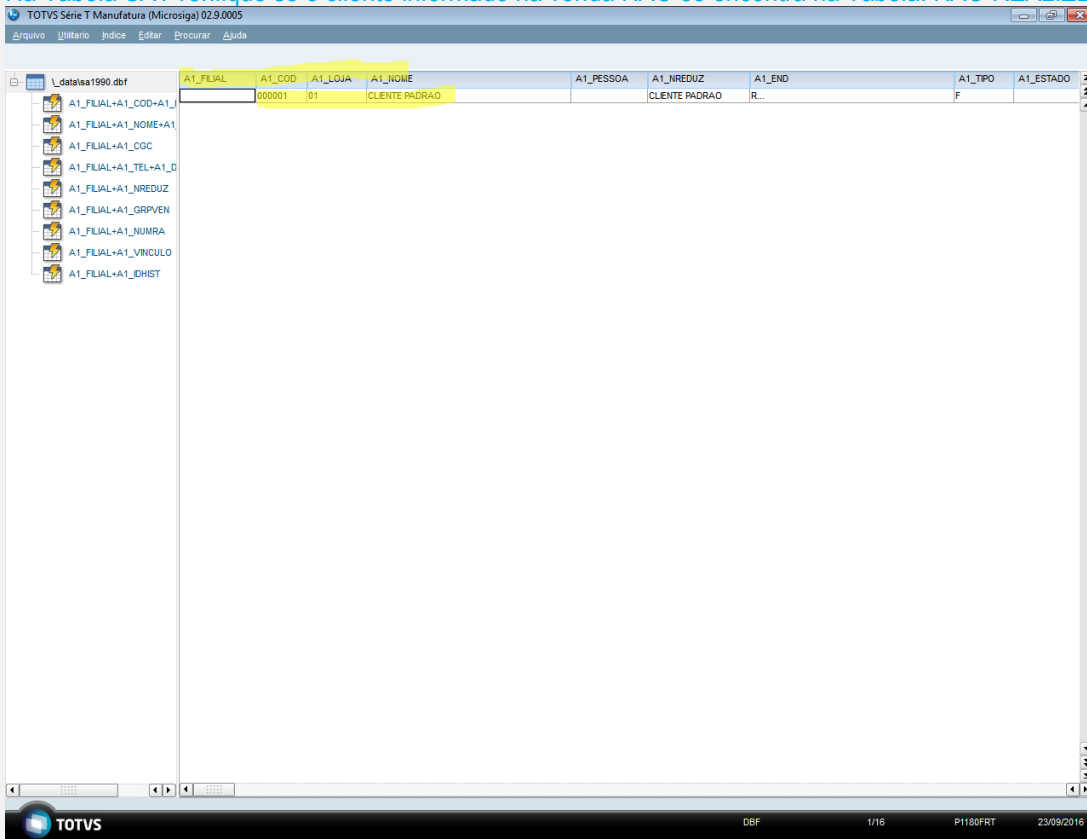

3. No Cadastro de estação do FrontLoja altere na aba integrações os campos de “PORTA DO WEBSERVICES” apontando para a retaguarda e o campo “INTEGRAR COM SIGACRD” – sim.

Estacao - Alterar

Cadastro

Estacao: 001 POS ? Não

Nome: ESTACAO PADRAO

Impressoras Leitores Outros IEF Back Office Front Loja Cheque-pre.com **Integracoes** SAT

Configuracoes
 IP:Porta do Webservice
 http:// 127.0.0.1:9110

Comprovante SIGACRD
 Impressora
 Não imprime
 Vias
 0

Integrar com o SIGACRD ?
 Sim

Tipo Interface
 Recarga de Celular

Loja Off-Line
 Venda Off-Line
 http://

0.3.140.5

Ok Cancelar

- No Atendimento do FrontLoja –funções: F12- 17 Recembimento de Títulos – Digite os dados do “cliente” para realizar a busca do recebimento

TOTVS Série T Manufatura (Microsiga) 02.9.0023

Protheus 11 > Front Loja > Atualizações > Frente de Lojas

TOTVS Série T Manufatura (Microsiga) 02.9.0023

Recembimento de Títulos

Cod. Cliente / Loja: CNPJ/CPF: 364.888.808-80 **Buscar**

Prefixo: Título: Parcela: **Estornar**

Cliente: _____

Prefixo + No. Título + Parcela + Tipo **Filtrar**

Client Loja	Prefixo	Título	Parcela	Tipo	Vencimento	Valor	Multa	Juros	Desconto
					/ /	0,00	0,00	0,00	0,00

Documento: Data: 23/09/2016
 Hora: 18:00
 Fila: 01
 Usuário: cx - C02

Dados dos títulos

+ Multa: 0,00 - Descontos: 0,00 **Editar**

+ Juros: 0,00 = Valor Recebido: 0,00 **Salvar**

Total do(s) Recebimento(s): 0,00 **Imprimir**

Legenda Ok Cancelar

TOTVS 2011 Série T Manufatura CodeBase P1180frt cx 23/09/2016 Teste / Matriz

- Verifique se apresenta o título a receber cadastrado no retaguarda corretamente e se na SA1 do FrontLoja foi realizado o cadastro deste cliente

Recebimento de Títulos

Cod. Cliente / Loja: 03 01 CNPJ/CPF: 364.866.608-80

Prefixo: Titulo: Parcela:

Cliente: CLIENTE CPF

Buscar

Estornar

Prefixo + No. Título + Parcela + Tipo Filtrar

Client Loja	Prefixo	Título	Parcela	Tipo	Vencimento	Valor	Multa	Juros	Desconto
<input checked="" type="checkbox"/> 03 01	999	000025	1	FI	23/09/2016	54,34	0,00	0,00	0,00

Dados dos títulos

+ Multa	<input type="text" value="0,00"/>	- Descontos	<input type="text" value="0,00"/>
+ Juros	<input type="text" value="0,00"/>	= Valor Recebido	<input type="text" value="0,00"/>

Editar
Salvar
Imprimir

Total do(s) Recebimento(s)

Legenda Ok Cancelar

Client Loja	Prefixo	Título	Parcela	Tipo	Vencimento	Valor	Multa	Juros	Desconto
03 01		CLIENTE CPF		F	CLIENTE CPF	SDFJNSJK	F		
03 01		CLIENTE CPF		F	CLIENTE CPF	SDFJNSJK	F		
000001	01	CLIENTE PADRAO			CLIENTE CPF	SDFJNSJK	F		
PRV	01	Programa de Vantagens			CLIENTE PADRAO	R...	F		

- Finalize a venda

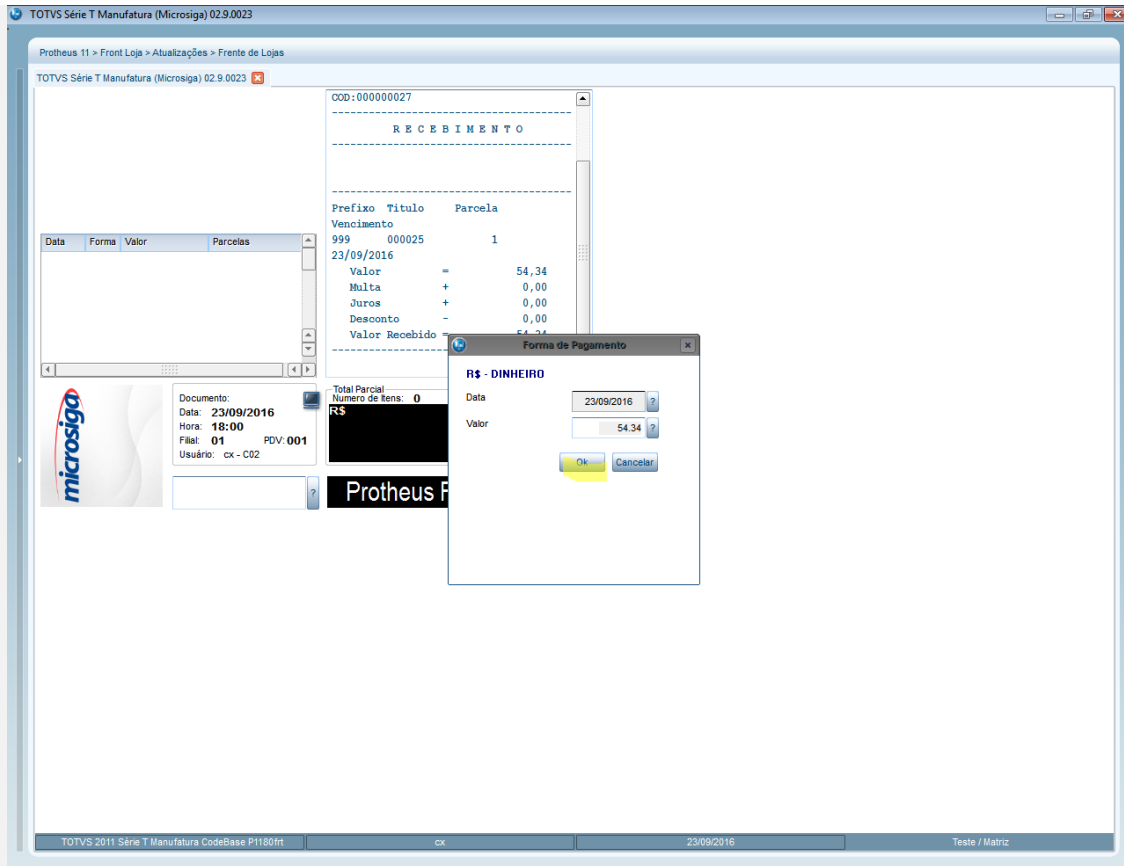

Teste Integrado (Equipe de Testes)

[Descrever a sequência dos testes realizados em detalhes e os resultados atingidos. O Print Screen de telas é opcional]

Teste Automatizado (Central de Automação) [Opcional]

[Informar as suítes executadas e descrever os resultados atingidos]

Dicionário de Dados (Codificação) [Opcional]

[O objetivo é incluir o print-screen da tela do dicionário de dados atualizado quando necessário.]

2. Outras Evidências [Opcional]

O objetivo é indicar para a equipe de Testes que a informação criada deve ser validada, como por exemplo, publicação de ponto de entrada, etc.

