

## Evidência de Testes

Produto:	SIGALOJA
Versão:	P11.8
Produto/Versão Integrado:	
Banco de Dados:	Todos

1. Evidência e sequência do passo a passo [\(obrigatório\)](#)

## Teste Unitário (Codificação)

## 1. SIGALOJA, Miscelânea, Utilitários, Exporta Log p/ XML (LjLogXml())

1.1. Seleciona a(s) empresa(s) e filial(is) para a exportação.

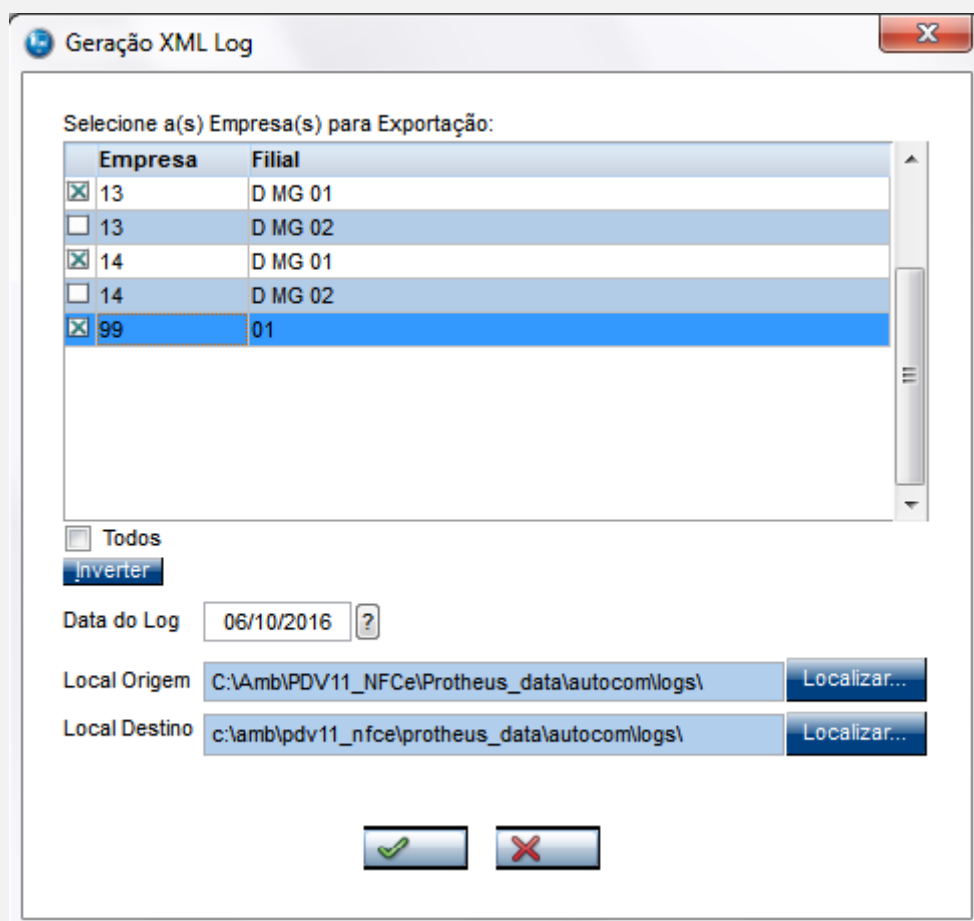

Seleciona a(s) Empresa(s) para Exportação:

Empresa	Filial
<input checked="" type="checkbox"/> 13	D MG 01
<input type="checkbox"/> 13	D MG 02
<input checked="" type="checkbox"/> 14	D MG 01
<input type="checkbox"/> 14	D MG 02
<input checked="" type="checkbox"/> 99	01

Todos  
**Inverter**

Data do Log: 06/10/2016 ?

Local Origem: C:\Amb\PDV11\_NFCe\Protheus\_data\autocom\logs\ **Localizar...**

Local Destino: c:\amb\pdv11\_nfce\protheus\_data\autocom\logs\ **Localizar...**

**OK** **Cancel**

1.2. Digite a data do log, para pesquisa diária. Ou se quiser trazer o log independente da data, é só deixar a data em branco.

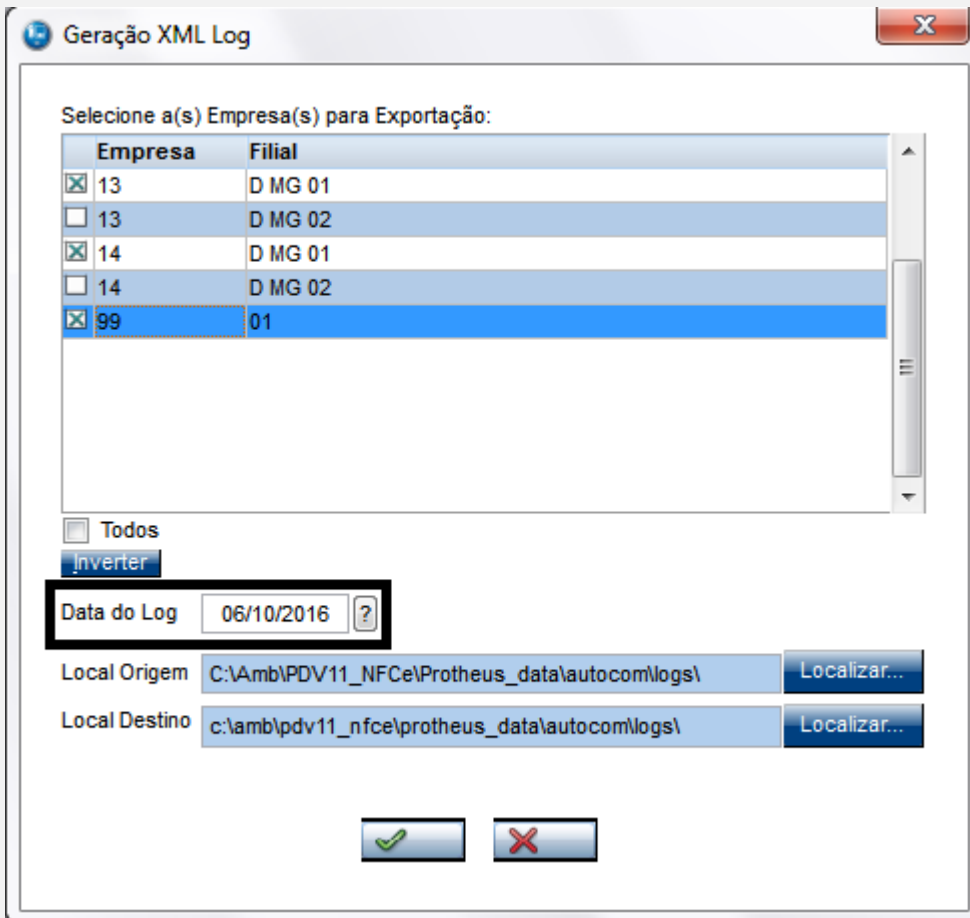

1.3. Selecione o Local de Origem e o Local de Destino.

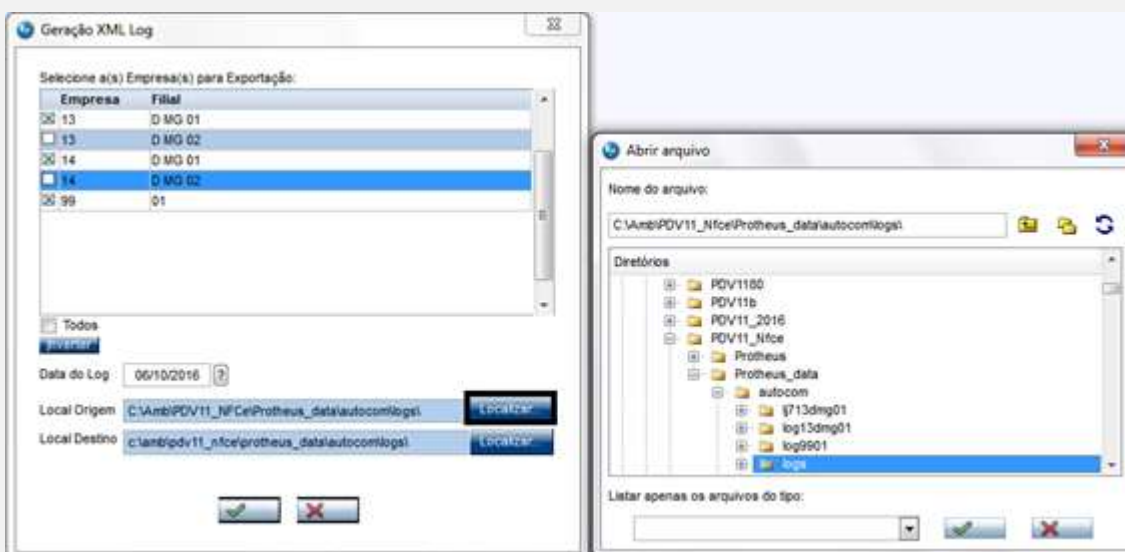

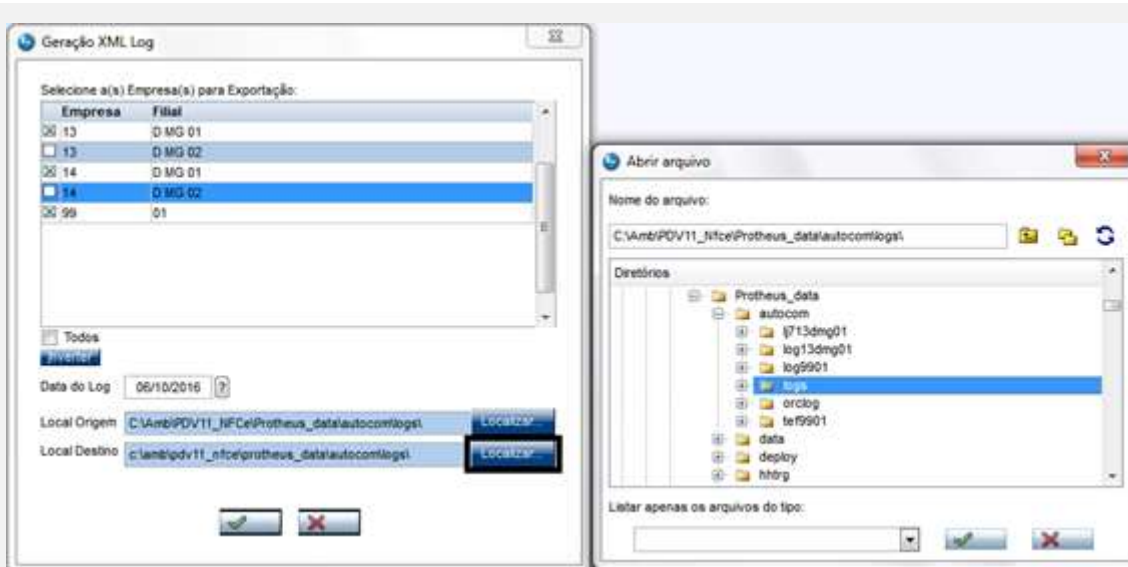

1.4. Clique no botão, identificado com o **tique verde**.

Verá os arquivos de log encontrados. Marque um ou mais, e em seguida, clique em Geração .XML.

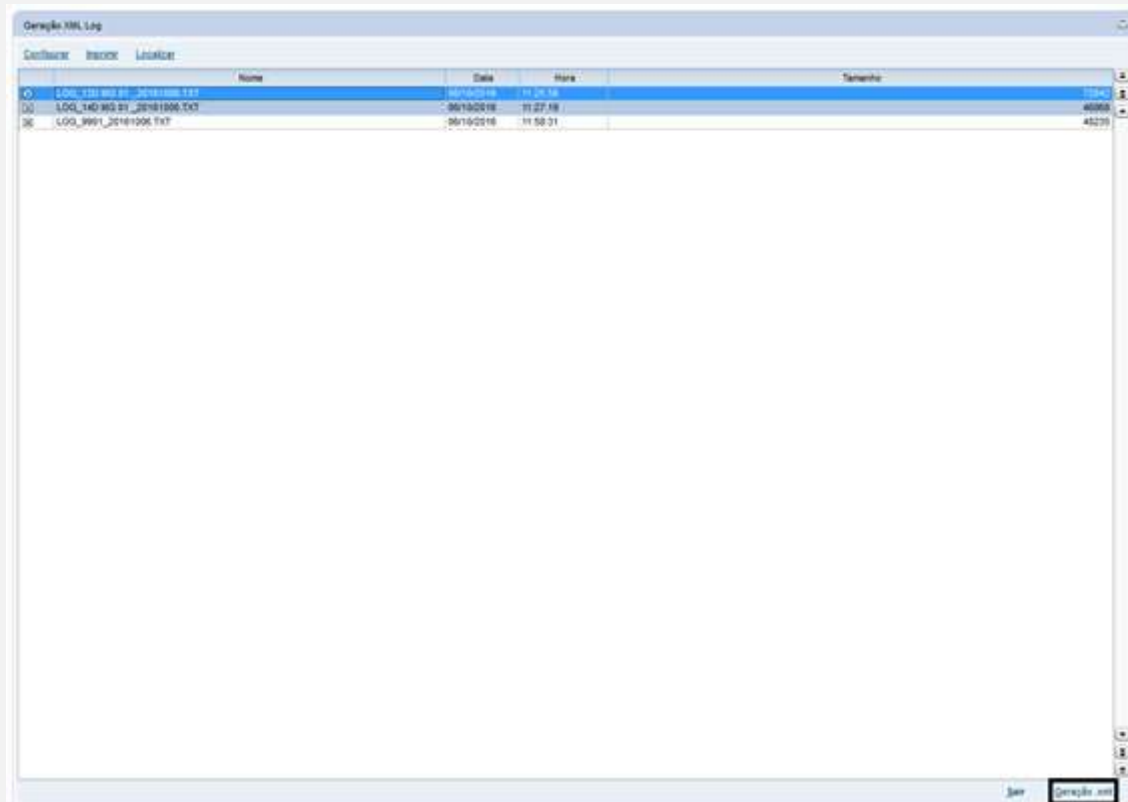

1.5. Aguarde o processamento até aparecer o aviso de conclusão.

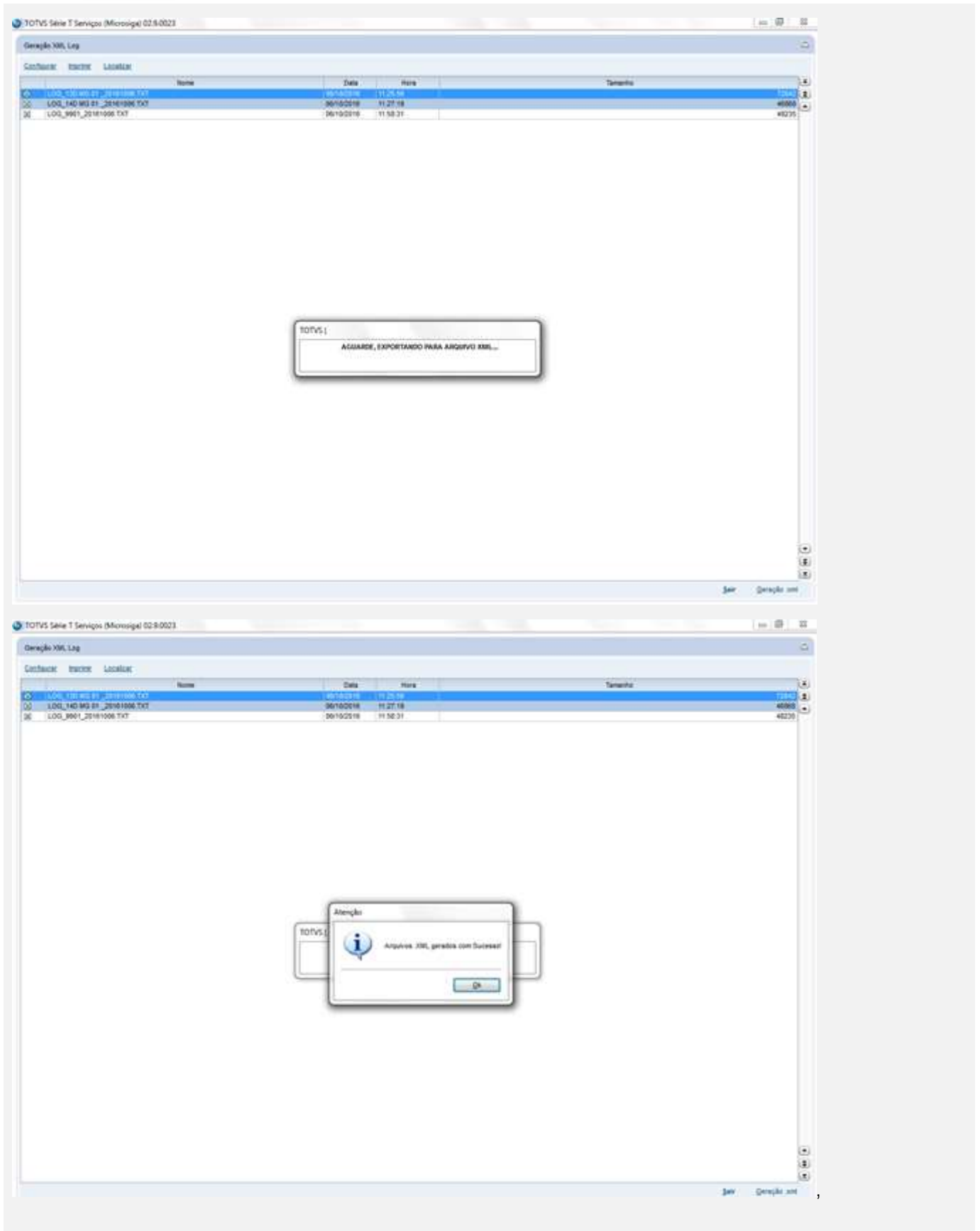



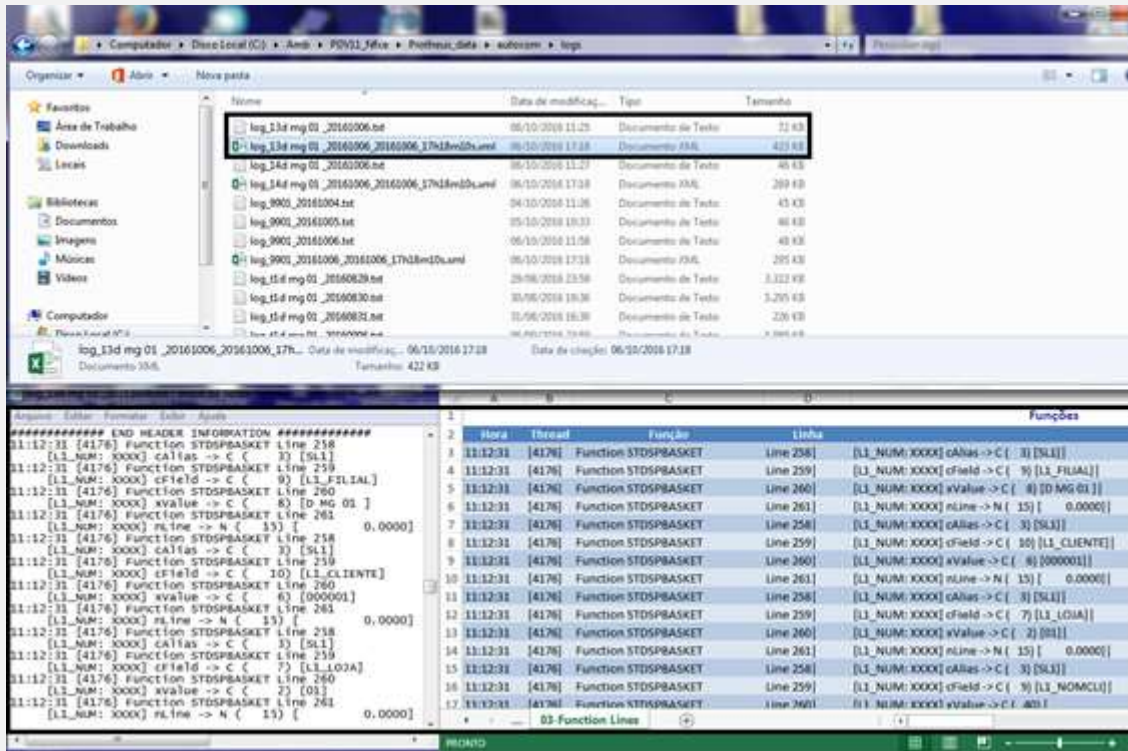

**Teste Integrado (Equipe de Testes)**

[Descrever a sequência dos testes realizados em detalhes e os resultados atingidos. O Print Screen de telas é opcional]

**Teste Automatizado (Central de Automação) [Opcional]**

[Informar as suítes executadas e descrever os resultados atingidos]

**Dicionário de Dados (Codificação) [Opcional]**

[O objetivo é incluir o print-screen da tela do dicionário de dados atualizado quando necessário.]

## 1. Outras Evidências *[Opcional]*

O objetivo é indicar para a equipe de Testes que a informação criada deve ser validada, como por exemplo, publicação de ponto de entrada, etc.