

Evidência de Testes

Produto: <i>Protheus</i>	SIGALOJA
Versão: <i>11.80</i>	P 11.80
Produto/Versão Integrado:	
Banco de Dados: <i>SQL2008</i>	SQL2008

1. Evidência e sequência do passo a passo *(obrigatório)*

1. Acesse com SIGAMDI, e selecione o módulo 05- Faturamento. **Usuário CAIXA**

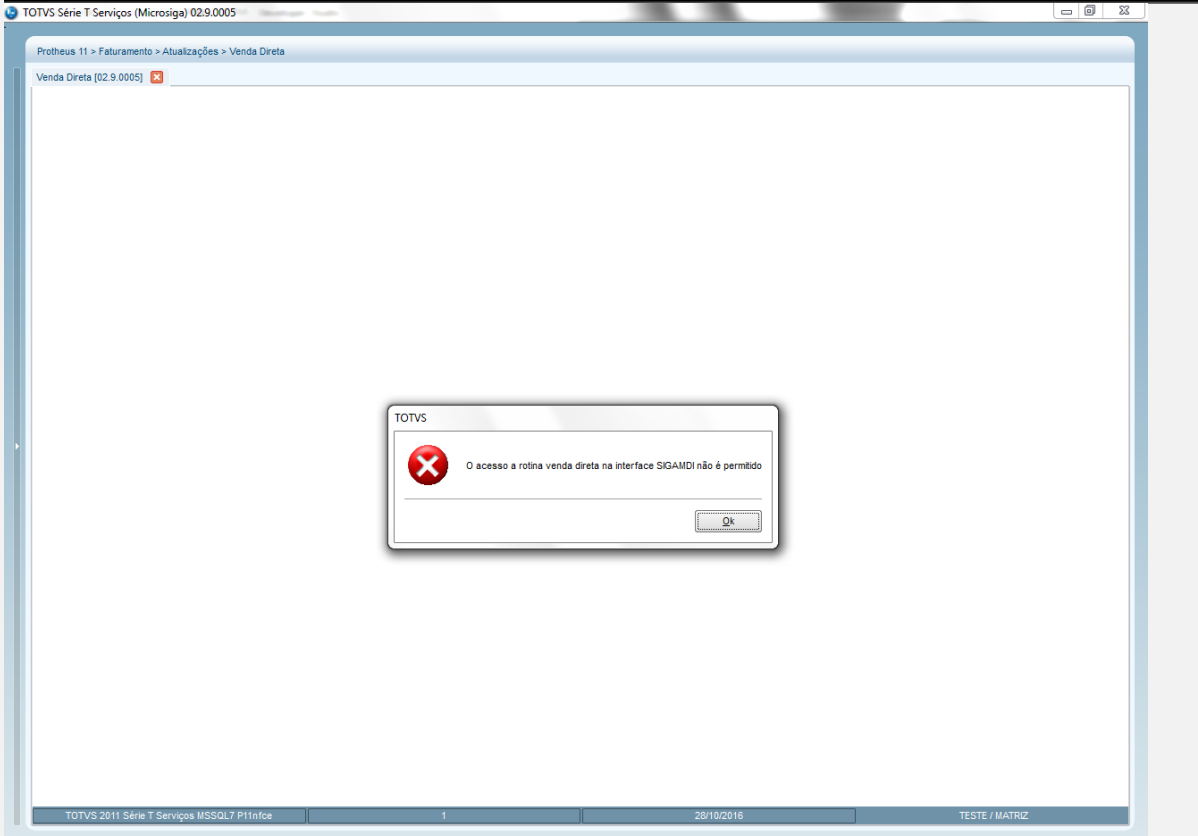
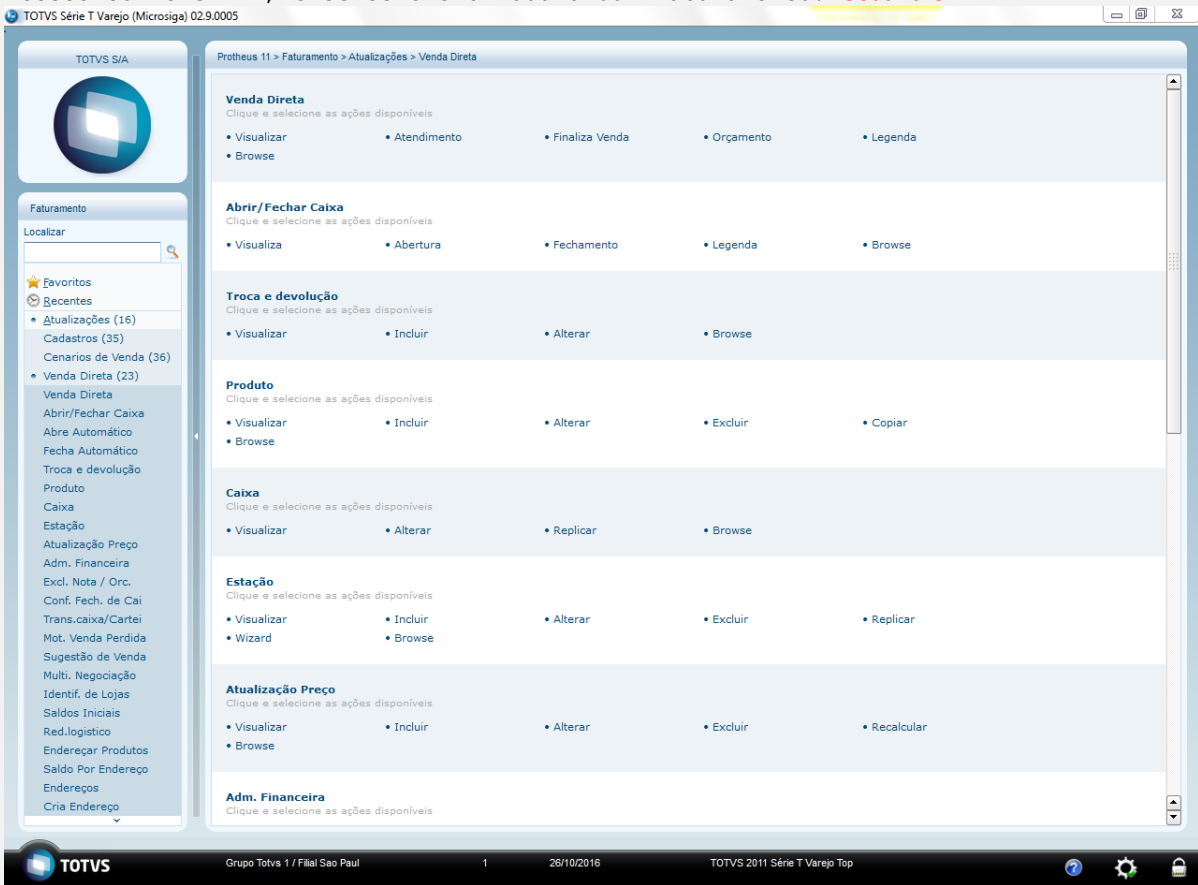

2. Controle de Loja (12)

The screenshot shows a web browser window with the address bar displaying 'TOTVS Série T Serviços (Microsiga) 02.9.0099'. The page title is 'Controle de Loja (12)'. In the top right corner, there is a 'Suporte' button with a question mark icon. The main content area features a login form titled 'Seja bem-vindo, 1.' with the following fields and values:

- Data base: 28/10/2016
- Grupo: 99 TESTE
- Filial: 01 MATRIZ
- Ambiente: 12 Controle de Lojas
- Papel de trabalho: [empty]

Below the fields, there is a checkbox labeled 'Usar as informações acima em todas seções.' and two buttons: 'Voltar' and 'Entrar'. To the right of the form is the TOTVS logo. A yellow tooltip titled 'Login' is positioned over the 'Entrar' button, containing the text: 'Usuário autenticado, último acesso em 28/10/16 às 09:45:50 em SP0D2651(127.0.0.1) com o usuário de rede sp01.local@pedro.lobo'. At the bottom of the page, the copyright notice reads 'Copyright © 2016 - TOTVS - Todos os direitos reservados.'

Este documento é de propriedade da TOTVS. Todos os direitos reservados. ©

Este documento é de propriedade da TOTVS. Todos os direitos reservados. ©

Este documento é de propriedade da TOTVS. Todos os direitos reservados. ©

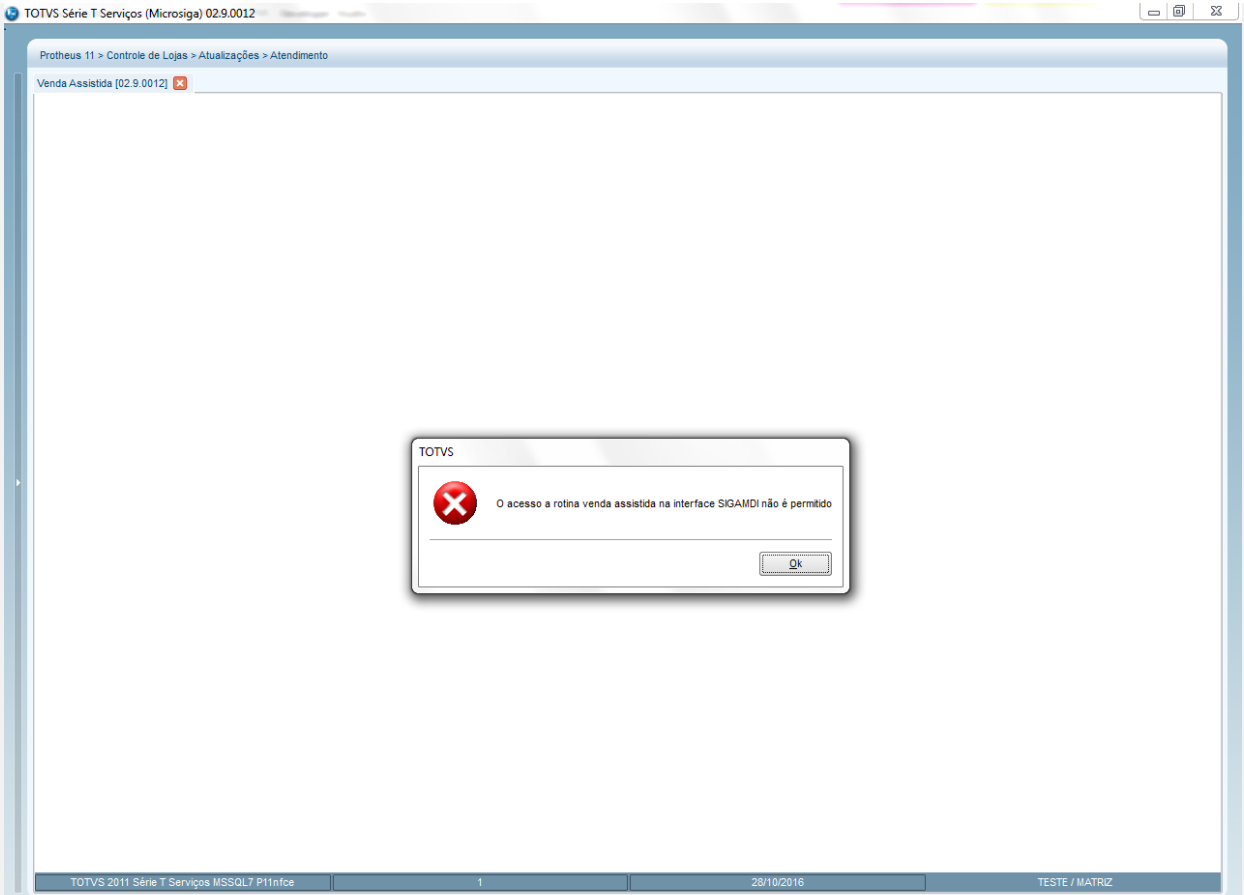

3. Após acessar o sistema com SIGAMDI, e selecionar o módulo, o acesso será liberado para o usuário não caixa.

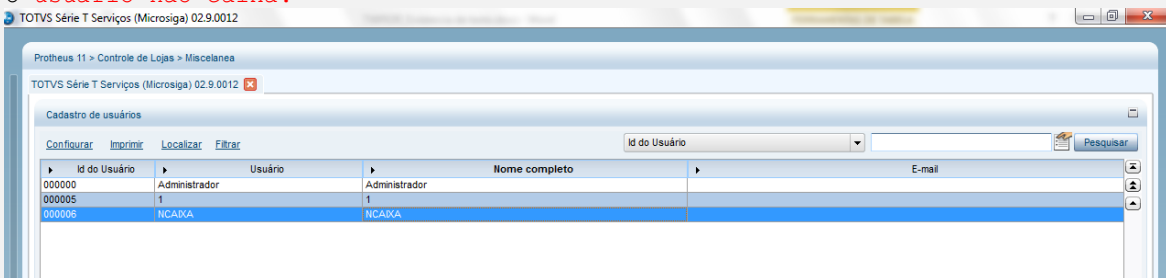

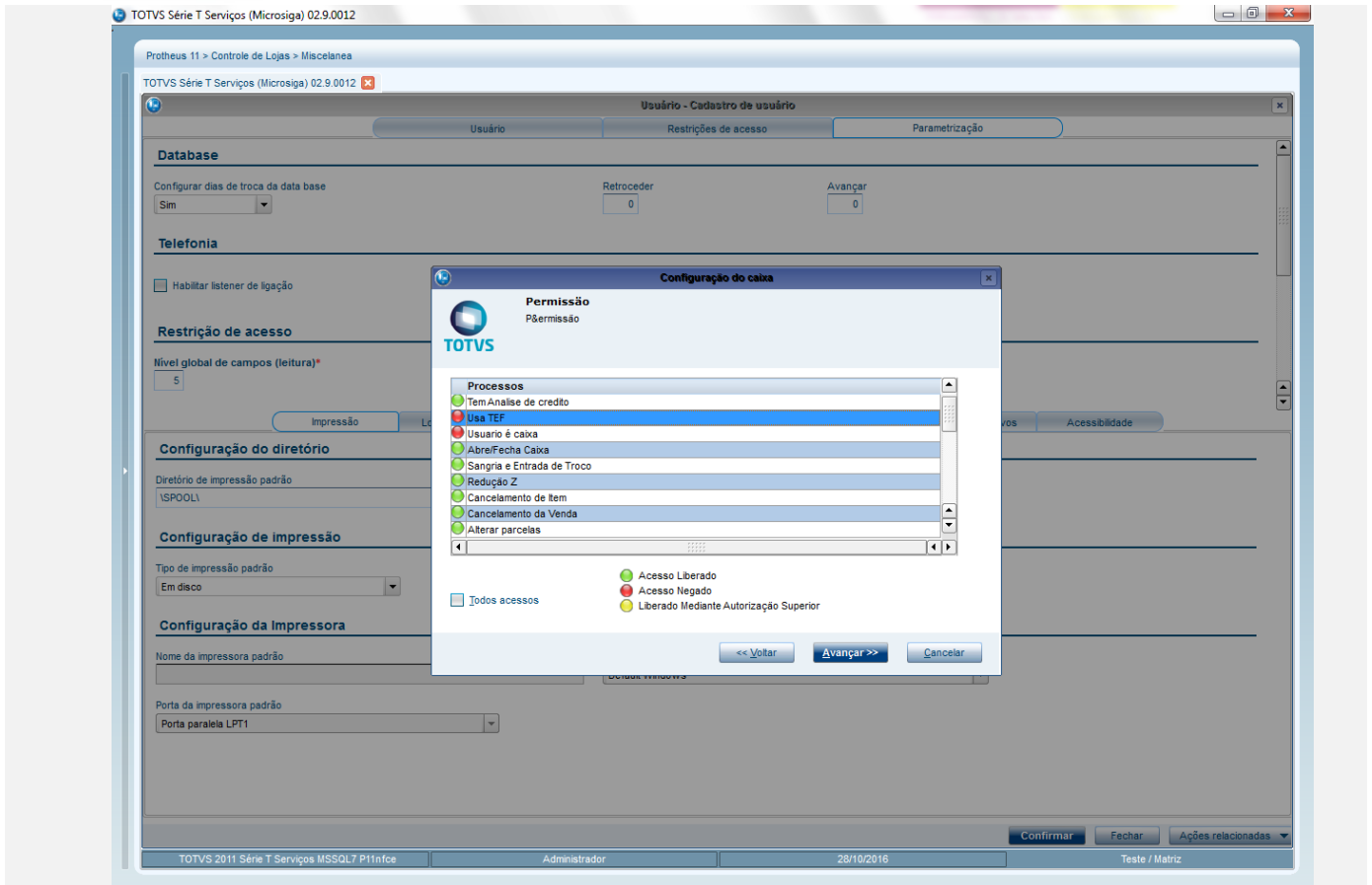

Este documento é de propriedade da TOTVS. Todos os direitos reservados. ©

Este documento é de propriedade da TOTVS. Todos os direitos reservados. ©

Este documento é de propriedade da TOTVS. Todos os direitos reservados. ©

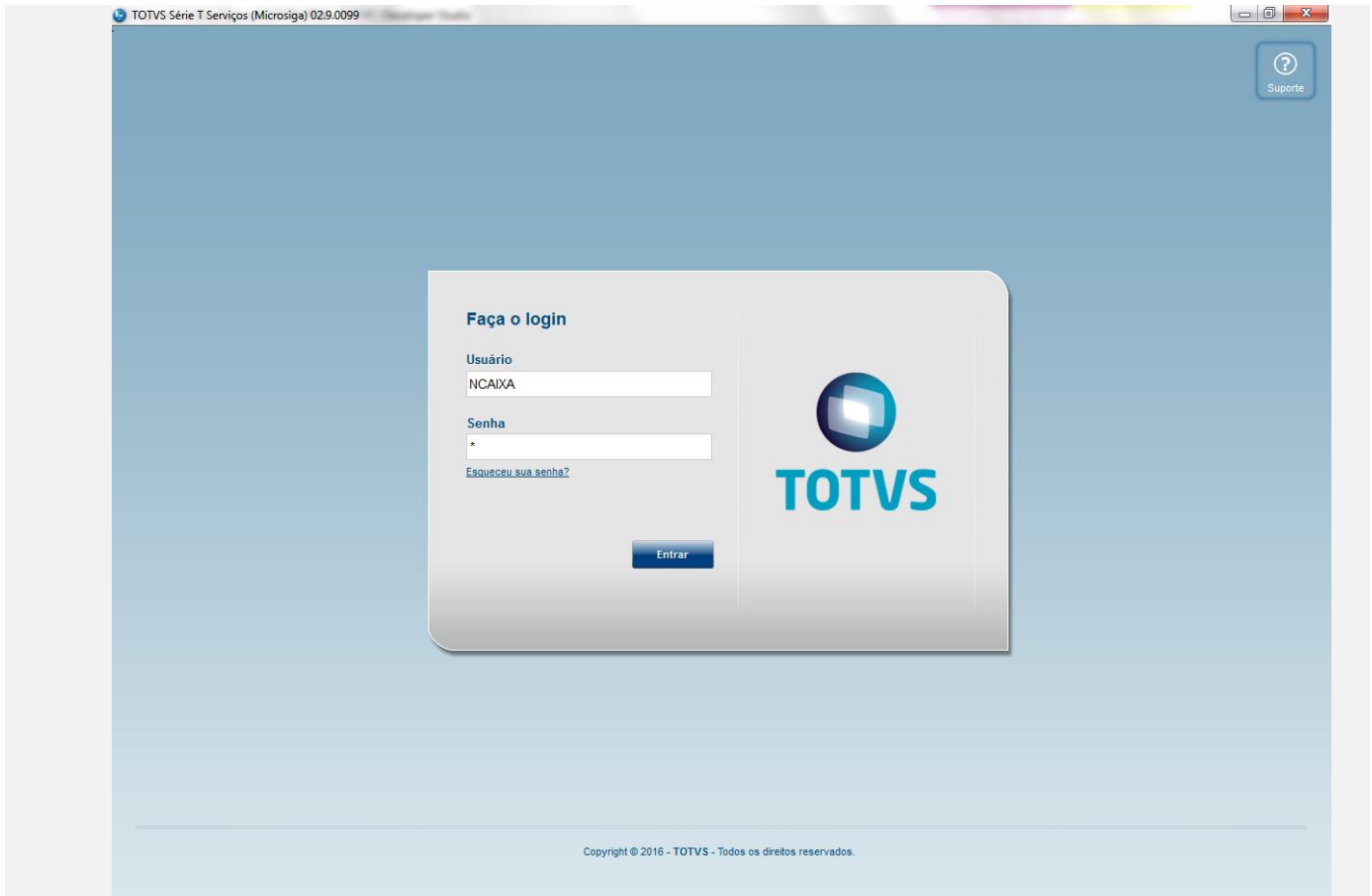

Microsiga Protheus série T.

Data base*

Grupo*

Filial*

Ambiente*

Papel de Trabalho

TOTVS Série T Serviços (Microsiga) 02.9.0005

Protheus 11 > Faturamento > Atualizações > Venda Direta

Venda Direta [02.9.0005]

Detalhes

No Orcamento	Cliente	Nota Fiscal	Serie	Numero PDV	Operador	Dt.Emissao	Sub Serie
						//	

Venda Direta

Configurar Imprimir Localizar Filtrar

No Orcamento

Pesquisar Normal

No Orcamento	Cliente	Nota Fiscal	Serie	Numero PDV	Operador	Dt.Emissao	Sub Serie	N. CGC/Cart.	Base ICM Sol	N.Seq.Org
--------------	---------	-------------	-------	------------	----------	------------	-----------	--------------	--------------	-----------

Finaliza venda Atendimento Visualizar Sair Ações Relacionadas

TOTVS 2011 Série T Serviços MSSQL7 P1Info NCAIXA 28/10/2016 TESTE / MATRIZ

4. Usuário NÃO CAIXA. SIGALOJA.



Seja bem-vindo, NCAIXA.

Data base
28/10/2016

Grupo
99 TESTE

Filial
01 MATRIZ

Ambiente
12 Controle de Lojas

Papel de trabalho

Usar as informações acima em todas seções.

Voltar Entrar

Login
Usuário autenticado, último acesso em 28/10/16 às 09:56:24 em

Microsiga Protheus série T.

Data base*

28/10/2016

Grupo*

99 TESTE

Filial*

01 MATRIZ

Ambiente*

12 Controle de Lojas

Papel de Trabalho

Confirmar

Cancelar

Teste Integrado (Equipe de Testes)

[Descrever a sequência dos testes realizados em detalhes e os resultados atingidos. O Print Screen de telas é opcional]

Teste Automatizado (Central de Automação) [Opcional]

[Informar as suítes executadas e descrever os resultados atingidos]

Dicionário de Dados (Codificação) [Opcional]

[O objetivo é incluir o print-screen da tela do dicionário de dados atualizado quando necessário.]

13. Outras Evidências [Opcional]

O objetivo é indicar para a equipe de Testes que a informação criada deve ser validada, como por exemplo, publicação de ponto de entrada, etc.