

Evidência de Testes

Produto:	SIGALOJA
Versão:	P12.1.7
Produto/Versão Integrado:	
Banco de Dados:	Todos

1. Evidência e sequência do passo a passo *(obrigatório)*

Teste Unitário (Codificação)

Pré_Requisito:

MV_LJVLCID = 10000

OBS: Estas regras funcionam tanto no SIGALOJA (Venda Assistida) quanto no SIGAFRT (FrontLoja/TOTVS PDV)

1.CFOP não encontrada no cadastro.

1.1. No APSDU, alterei o F4_CF de 5102 para 5333.

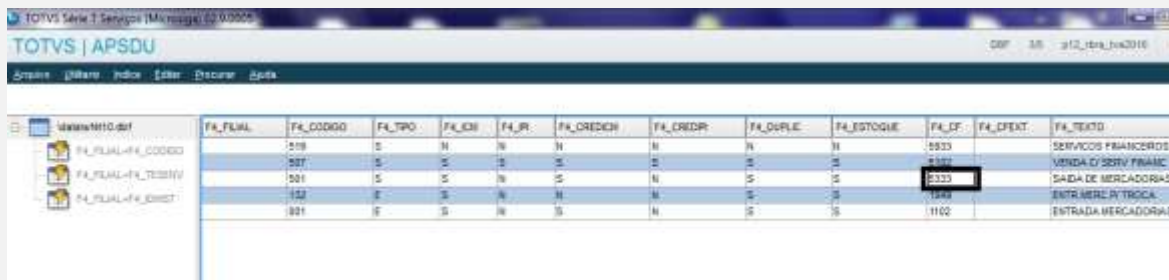

F4_FINAL	F4_CODIGO	F4_TIPO	F4_CDI	F4_R	F4_CREDIC	F4_CREDR	F4_DUPLE	F4_ESTOQUE	F4_CF	F4_DEAT	F4_TEXTO
	519	S	N	N	N	N	N	N	5933		SERVICOS FRANCOISE
	507	S	S	S	S	S	S	S	5333		VENDA O SERV FRANCO
	501	S	S	N	S	N	S	S	5333		SAIDA DE MERCADORIAS
	132	E	S	N	N	N	S	S	1102		ENTRABERLE/TROCA
	931	E	S	N	S	N	S	S	1102		ENTRADA MERCADORIAS

1.2. Na Venda, digite um produto.

Item	Descrição	Preço Un.	Qtd	Desc.	Valor
01	LAPISERAO	R\$1,500.00	1,00	0,00	R\$1,500.00

Valor: 1 Realiz
Valor: R\$1,50
Descont: R\$0,00
Total: R\$1,50

1.3. Ao finalizar a venda, aguarde até aparecer a ocorrência.

Este documento é de propriedade da TOTVS. Todos os direitos reservados. ©

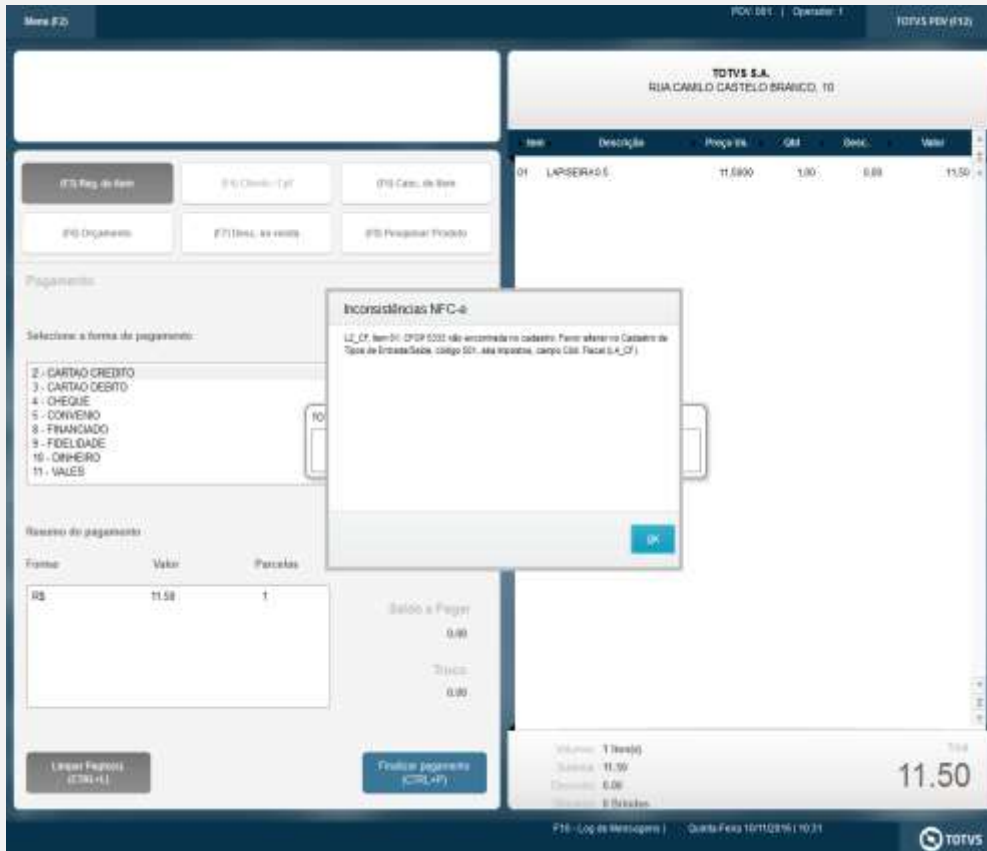

2. CFOP precisa ter quatro dígitos. OK

2.1. Na tabela SF4 ou no Cadastro de Tipos de Entrada/Saída, alterei o CFOP para 512.

FA_FLAL	FA_CODIGO	FA_TPO	FA_CM	FA_PI	FA_CREDITO	FA_CREDITO	FA_DURIC	FA_ESTDOZ	FA_OF	FA_CDET	FA_TEXTO
FA_FLAL-FA_0000	512	S	N	N	N	N	N	N	503		SERVICOS FINANCEIROS
FA_FLAL-FA_0000	507	S	S	S	S	S	S	S	512		VENDA LO SERV FINANC
FA_FLAL-FA_0000	501	S	S	N	S	N	S	S			SAIDA DE MERCADORIAS
FA_FLAL-FA_0000	130	E	S	N	N	N	S	S			ENTR NFC E TROCA
FA_FLAL-FA_0000	001	E	S	N	S	N	S	S	1102		ENTRADA MERCADORIAS

2.2. Na Venda, digite um produto.

Produto
LAPISEIRA 0.5

Quantidade x Preço
UN X RS **11,50**

Total do Item
RS **11,50**

MICROSIGA SOFTWARE S.A.
Av. Braz Leme, 1631 - São Paulo
www.microsiga.com.br
10/11/2016 11:23:45 PDV:001 COD:NFCe

C U P O M F I S C A L

ITEM	CÓDIGO	DESCRIÇÃO	VALOR (R\$)
QTDxUNITARIO	ST		
001	0002	LAPISEIRA 0.5	11,50
	1x11,50	18.00 %	11,50

Documento: **NFCe**
Data: **10/11/2016**
Hora: **11:23:10**
Filial: **D MG 01 PDV: 001**
Usuário: 1 - C02

Total Parcial
Numero de Itens: **1** Desconto: **0.00%**

R\$ 11,50

Protheus Front Loja

2.3. Ao finalizar a venda, aguarde até aparecer a ocorrência.

SUBTOTAL 11,50

TOTAL 11,50

DINHEIRO 11,50

VALOR RECEBIDO 11,50

Valor aprox dos tributos R\$ 0,00 (0%)
Fonte:IBPT
Obrigado! Volte Sempre!

10/11/2016 11:25:59 PDV:001
COD:NFCe

Documento: **NFCe**
Data: **10/11/2016**
Hora: **11:23:10**
Filial: **D MG 01 PDV: 001**
Usuário: 1 - C02

Total Parcial
Numero de Itens: **1**

R\$ 11,50

Proth

Inconsistências NFC-e

L2_CF, Item 01: CFOP 512 precisa ter 4 dígitos. Favor alterar no Cadastro de Tipos de Entrada/Saída, código 501, aba Impostos, campo Cód. Físcal (L4_CF)

OK

3. Origem não encontrada no cadastro. OK

3.1. No Cadastro de Produtos, aba Impostos, altere o campo Origem e deixe-o em branco.

3.2. Na Venda, digite um produto.

Item	Produto	Descricao	Quantidade	Preço Unit.	Vl. Item	Unidade	Desconto	Valor Desc.	Numero Serie	Ent.
01	0002	LAPSEIRA 0.5	1,00	11,5000	11,5018		0,00	0,00		

3.3. Ao finalizar a venda, aguarde até aparecer a ocorrência.

4. Situação Tributária não encontrada no cadastro. OK

4.1. No cadastro de Tipos de Entrada/Saída, aba Impostos, altere o campo Sit. Trib. ICM e deixe-o em branco.

TOTVS | Controle de Lojas

TOTVS S&S T-Serviços R000L_P02_Insopor_2016 1 09/11/2016 Grupo Loja 1 / Venda

A Alteração de TES

Características	Parâmetros	Outros
Calcula ICMS* <input type="text" value="S - Sim"/>	Calcula IR* <input type="text" value="N - Não"/>	Cont. Fiscal* <input type="text" value="102"/>
NºRad do ICMS <input type="text" value="3,00"/>	NºRad do IR <input type="text" value="3,00"/>	L.Fiscal ICMS* <input type="text" value="T - Tributado"/>
IR na base* <input type="text" value="N - Não"/>	Calc. Dif. Jom* <input type="text" value="N - Não"/>	Calc. DIF/Pr <input type="text" value="S - Sim"/>
Ar. Livro <input type="checkbox"/>	Mat. Consumo <input type="text" value="N - Não"/>	Fórmula <input type="text"/>
Agrega Item <input type="text" value="S - Sim"/>	L.Fiscal GAP <input type="text" value="S - Não"/>	L.Fiscal IR* <input type="text" value="N - Não"/>
Item Livre <input type="text"/>	IR Bruto <input type="text" value="S - Bruto"/>	Calcula ISS <input type="text" value="N - Não"/>
NºRad do ISS <input type="text" value="3,00"/>	Desp. Ac. ICMS <input type="text" value="1 - Sim"/>	Agrega Valor <input type="text" value="S - Sim"/>
		Detalh. Ac. IR <input type="text" value="N - Não"/>
		Se ICMS ST <input type="text" value="1 - Virtualizado"/>
		NºRad ICMS ST <input type="text" value="3,00"/>
		REGOFAS <input type="text" value="4 - Não Considera"/>

Layouts de Aprovação de ICMS

Seq. Lanc.	Cont. Lanc.	Cont. AjRes	Descr. Res.	Seq. Lanc. Fx	Estorno	Out. Res.
001						

4.2. Na Venda, digite um produto.

Venda Assinada (02.0.0012)

TOTVS | Controle de Lojas

TOTVS S&S T-Serviços R000L_P02_Insopor_2016 1 09/11/2016 Grupo Loja 1 / Venda / Res. Res. F4 (F5) (F6) (F7) (F8) (F9) (F10) (F11) (F12)

Venda Assinada - Atendimento

Nº Documento* <input type="text" value="00078"/>	Vendedor* <input type="text" value="00001"/>	Nome Vend. <input type="text" value="VENDEDOR PADRAO"/>	Cliente* <input type="text" value="00002"/>
Loja Cliente* <input type="text" value="01"/>	Nome Cliente <input type="text" value="CLIENTE DOB"/>	D. Validade <input type="text" value="09/11/2016"/>	Multilogoc <input type="checkbox"/>
Moeda do Nota <input type="text"/>			

Seq.	Produto	Descrição	Quantidade	Preço Unit.	VL Item	Unidade	Desc. Item	Valor Desc.	Valor Base	Est. Res.
01	0002	LAPISERVA 2.5		5,00	11,5000	11,50 (14)		0,00	0,00	

4.3. Ao finalizar a venda, aguarde até aparecer a ocorrência.

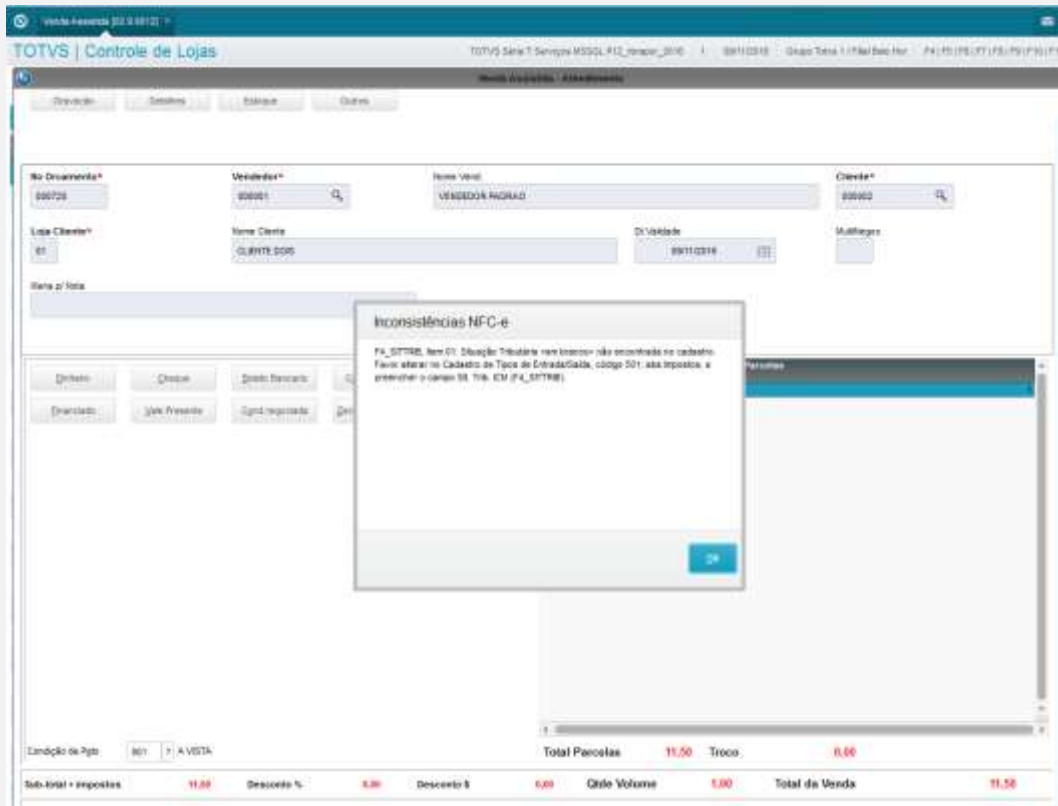

5. Situação Tributária não disponível no NFC-e. (Testar com códigos 10 ou 50). OK

5.1. No cadastro de Tipos de Entrada/Saída, aba Impostos, altere o campo Sit. Trib. ICM e deixe-o com o código 10 ou 50.

TOTVS | Controle de Lojas

TOTVS Série T Serviço MSSQL_P12_rbrapar_2018 | 09/11/2018 | Grupo Totvs 1 / Filial 1

Alteração de TES

Outras ações | Calcular

Administrativo	Impostos	Outros
<p>Calcula ICMS* S - Sim</p> <p>%Red do ICMS 0,00</p> <p>ICMS na base* N - Não</p> <p>ICMS Livr. N - Não</p> <p>Agrega Selic S - Sim</p> <p>Farm. Livr. N - Não</p> <p>%Red do ISS 0,00</p>	<p>Calcula IPI* N - Não</p> <p>%Red do IPI 0,00</p> <p>Calc. Dif. ICMS* N - Não</p> <p>Mat. Consumo N - Não</p> <p>Calc. Dif. IPI* N - Não</p> <p>Desp. Ac. ICMS 1 - Sim</p>	<p>Cod. Fiscal* 5102</p> <p>L. Fiscal ICMS* T - Tributado</p> <p>Calc. Imp. Fre. S - Sim</p> <p>Formula</p> <p>L. Fiscal. DAP N - Não</p> <p>IP Bruto S - Bruto</p>
		<p>Text. Padrao* SAIDA DE MERCADORIAS</p> <p>L. Fiscal IPI* N - Não</p> <p>Destaca IPI* N - Não</p> <p>Calculo ISS N - Não</p> <p>L. Fiscal ISS N - Não calcula</p> <p>Agrega Valor S - Sim</p> <p>Desp. Ac. IPI N - Não</p> <p>Be ICMS ST 1 - Vir. Liquide</p> <p>%Red ICMS ST 0,00</p> <p>St Trib. ICMS 10</p> <p>RS/COFINS 4 - Não Consigna</p>

5.2. Na Venda, digite um produto.

TOTVS | Controle de Lojas

TOTVS Série T Serviço MSSQL_P12_rbrapar_2018 | 09/11/2018 | Grupo Totvs 1 / Filial Belo Hor | F4 | F5 | F6

Venda Assistida - Atendimento

Gravacao | Detalhes | Estoque | Outros

Mo. Orcamento*
000721

Vendedor*
000001

Nome Vend.
VENDEDOR PADRAO

Cliente*
000002

Loja Cliente*
01

Nome Cliente
CLIENTE DOIS

Dt. Validade
09/11/2018

Mens. p/ Nota

Item	Produto	Descrição	Quantidade	Preço Unit	Valor Unit	Unidade	Desconto	Valor Desc	Numero Serie
01	0002	LAPISERA 0.5	1,00	11,5000	11,50	UNI	0,00	0,00	

5.3. Ao finalizar a venda, aguarde até aparecer a ocorrência.

Inconsistências NFC-e

L2_CLASFS, Item 01: Situação Tributária 10 não disponível na NFC-e. Favor alterar no Cadastro de Tipos de Entrada/Saída, código 501, aba Impostos, e preencher o campo Sit. Trib. ICM (P4_SITTRIB), ou verificar se é possível emitir NF-e.

OK

Form fields visible in the background:
 No Documento: 009721
 Vendedor: 880001
 Nome Vend: VENDEDOR PADRAO
 Cliente: 880002
 Loja Cliente: 01
 Nome Cliente: CLIENTE DOIS
 Dt Validade: 08/11/2018
 Multíplejos: [empty]
 Itens p/ lista: [empty]
 Botões: [Cancelar], [Ok], [F5], [F6], [F7], [F8], [F9], [F10], [F11]
 Botões de Ação: [Cancelar], [Ok Presente], [Capt. Negociada], [Zer...]
 Condição de Paga: 881 A VISTA
 Total Parcelas: 11,50 Troco: 0,00
 Sub-total + impostos: 11,50 Desconto %: 0,00 Desconto \$: 0,00 Qtd Volume: 1,00 Total da Venda: 11,50

6. NCM não cadastrado. OK

6.1. No Cadastro de Produtos, aba Impostos, altere o campo POS IPI/NCM e deixe-o em branco.

Atualização de Produtos - ALTERAR

Outras Ações Cancelar

Abas: [Cadastro] **[Impostos]** [Imp / Suprimentos] [C.o.] [Apendimento] [Diretos Auxiliares] [Garantia Estendida] [Outros]

Codigo: 0322
 Descrição: LARGURA 0.5
 Tipo: MC
 Unidade: UN
 Armazem Pad.: 01
 Grupo: [empty]
 TE Padrao: [empty]
 TS Padrao: [empty]

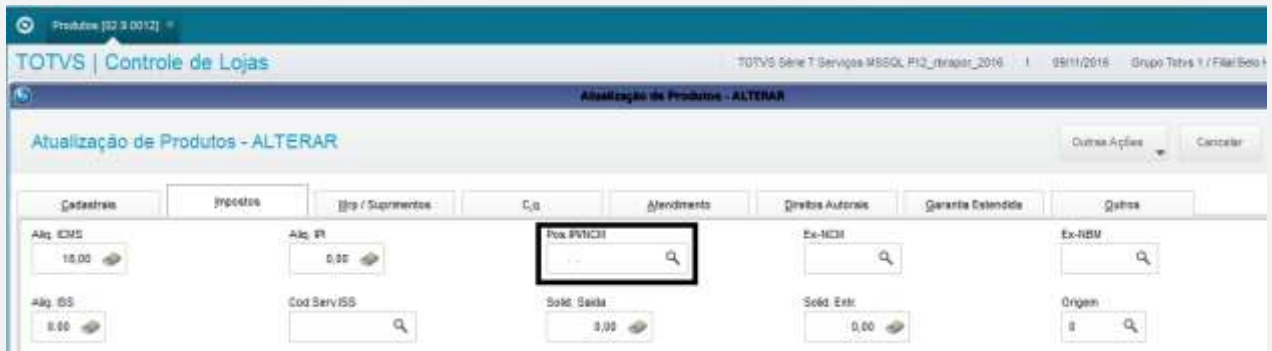

6.2. Na Venda, Digite um produto.

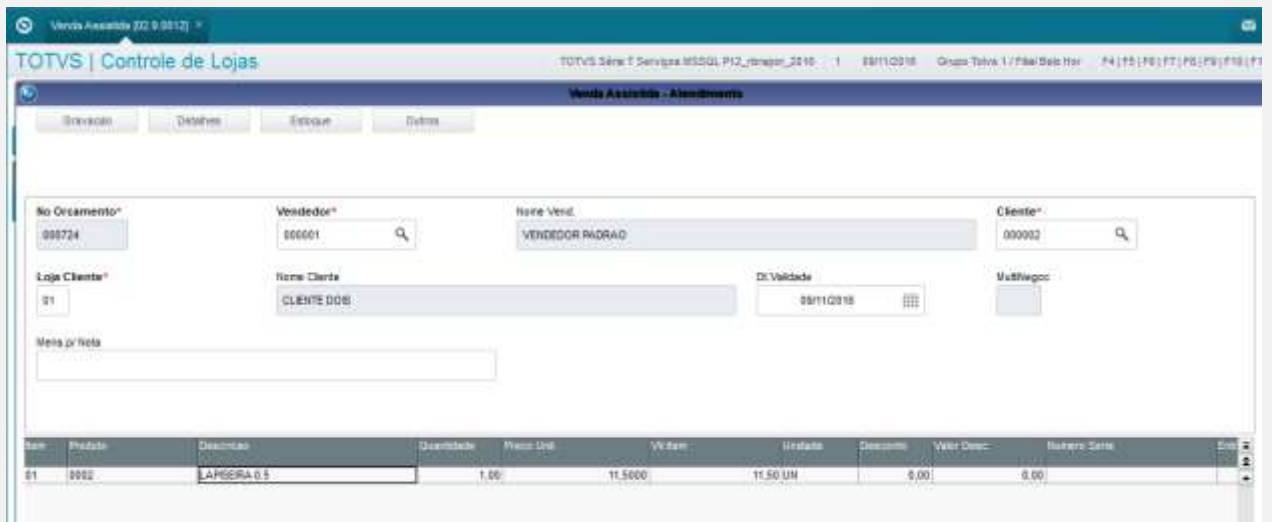

6.3. Ao finalizar a venda, aguarde até aparecer a ocorrência.

The background interface includes the following elements:

- Header: 'Venda - Assessoria - Atendimento'
- Navigation: 'Gravado', 'Detalhes', 'Estatísticas', 'Outros'
- Form Fields:
 - No Documento*: 880704
 - Vendedor*: 00001
 - Nome Vend: VENDEDOR RODRIGO
 - Cliente*: 000002
 - Loja Cliente*: 01
 - Nome Cliente: CLIENTE008
 - Data Vended: 08/11/2018
 - Multilogio
- Buttons: 'Deletar', 'Diretor', 'Seleção', 'Cancelar', 'Gravado', 'Venda Presente', 'Estat. Negociação', 'Zerar'
- Footer Summary:

Sub-total + impostos	11,58	Desconto 5%	0,00	Desconto 5%	0,00	Qtd de Volume	1,00	Total da Venda	11,50
----------------------	-------	-------------	------	-------------	------	---------------	------	----------------	-------

7. NCM inválido (digite um NCM maior que 2 caracteres e menor que 8 caracteres) OK

7.1. No Cadastro de Produtos, aba Impostos, altere o campo POS IPI/NCM e deixe o campo parcialmente preenchido, maior que 2 e menor que 8 caracteres.

7.2. Na Venda, digite um produto.

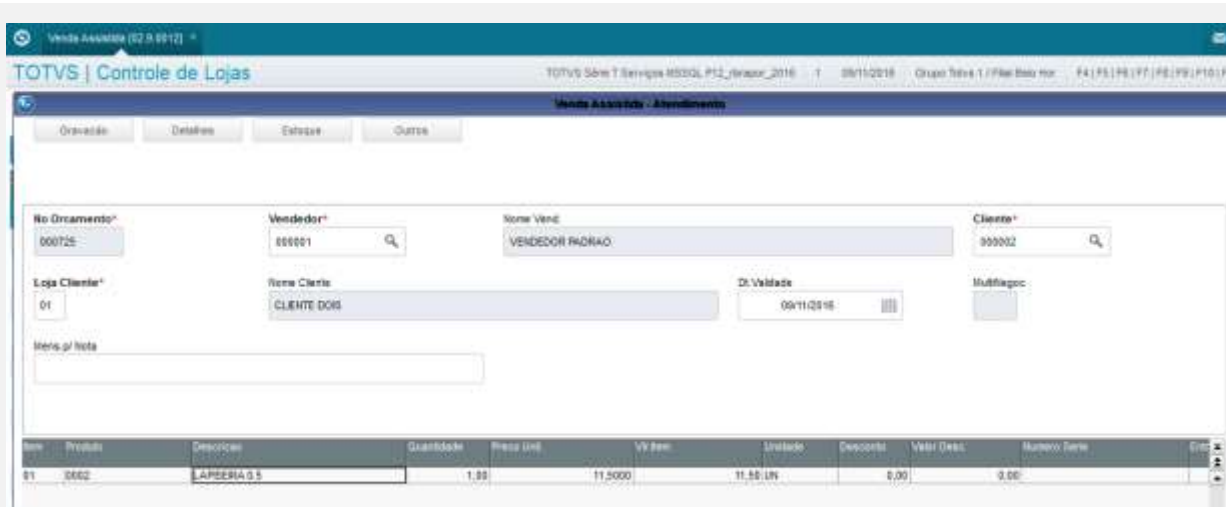

7.3. Ao finalizar a venda, aguarde até aparecer a ocorrência

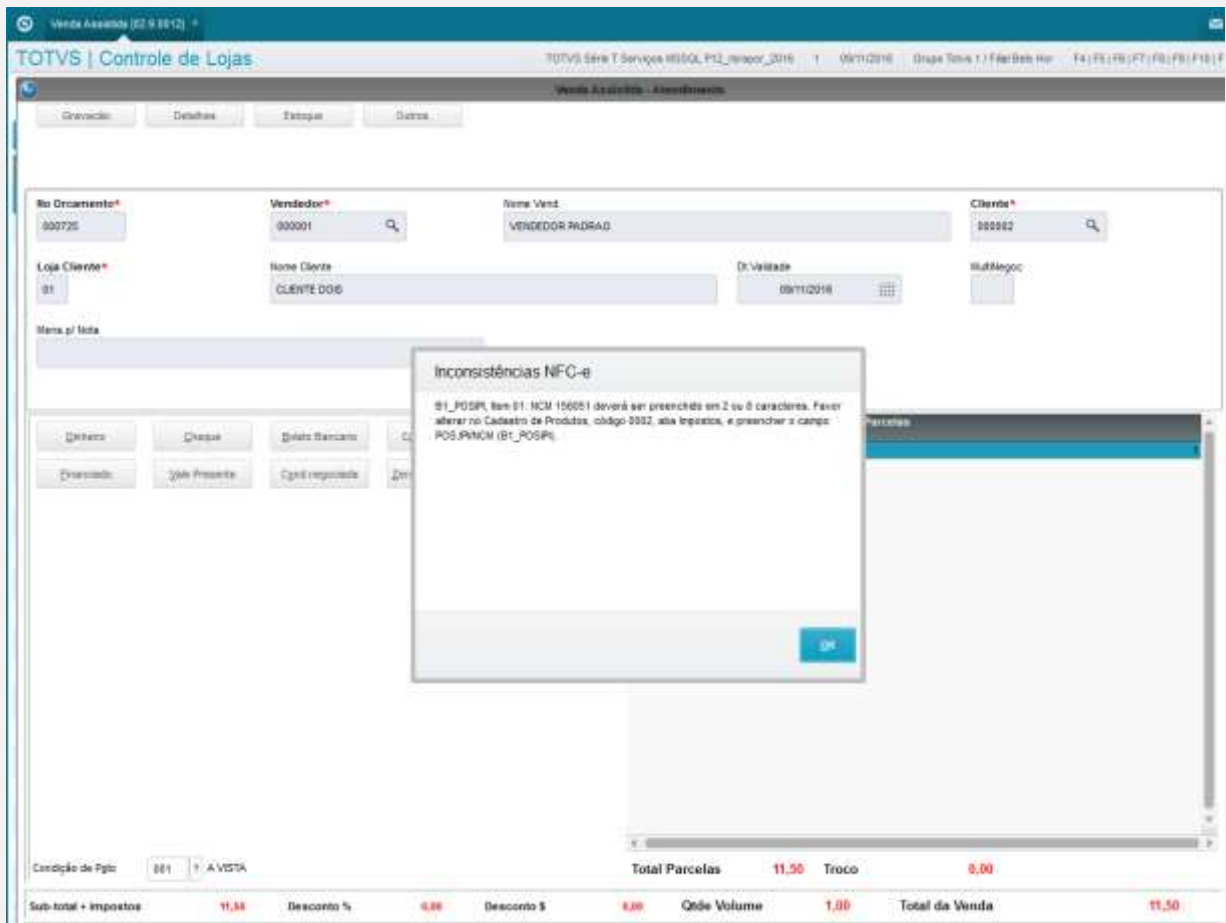

8. Produto não encontrado.
8.1. Escolha um produto.

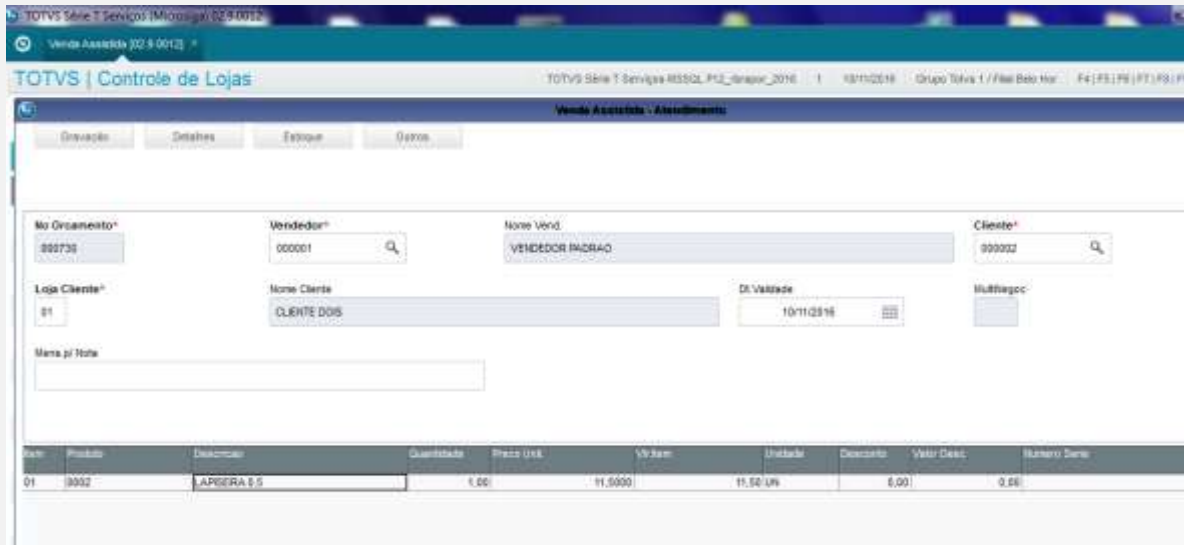

8.2. Na outra janela, vá no APSDU, e exclua o mesmo produto na tabela SB1.

8.3. Volte para o SIGALOJA ou SIGAFRT aberto. Ao finalizar a venda, aguarde até aparecer a ocorrência.

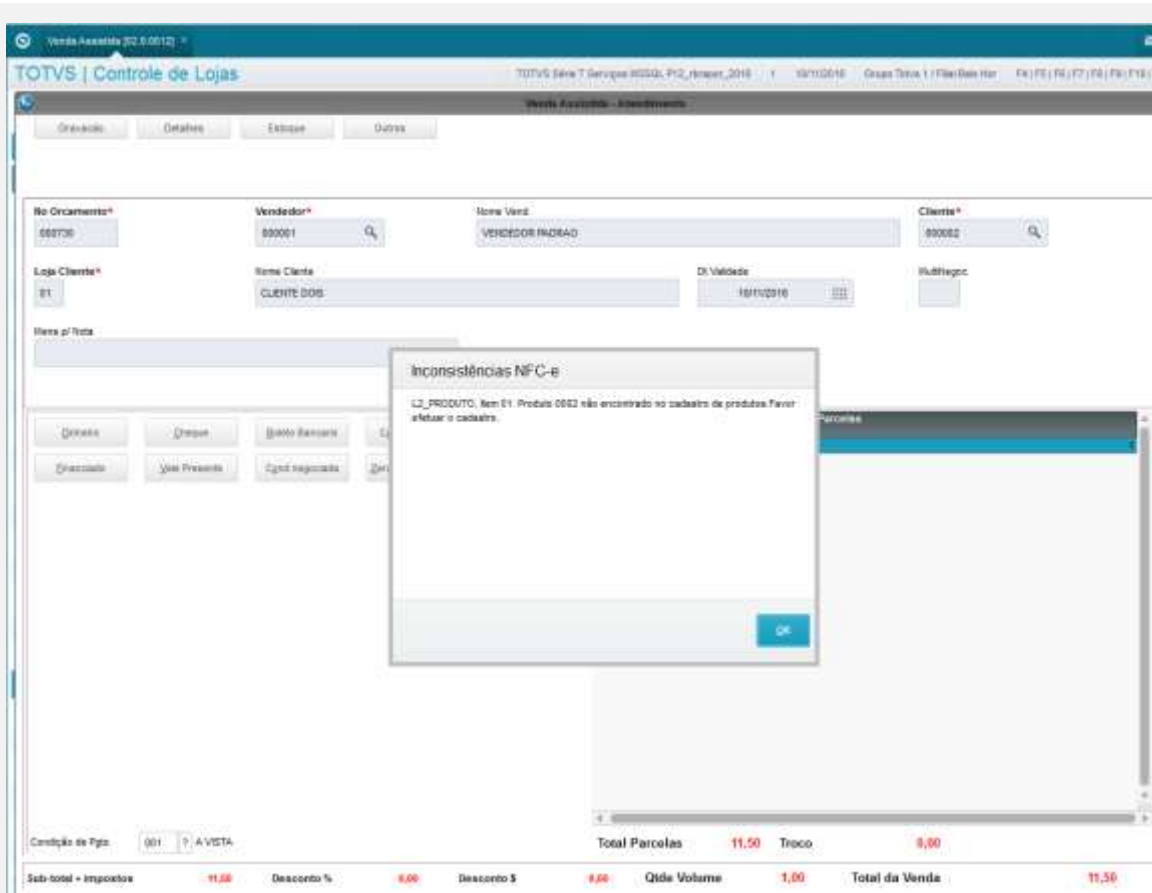

9. Foi ultrapassado o valor limite do total da NFC-e SEM a identificação do destinatário. – Lembre-se de escolher um cliente padrão, e produzirá a ocorrência mesmo digitando o CPF/CNPJ. Para solucionar este caso, selecione um cliente identificado (não padrão). E verifique o pré-requisito (MV_LJVLICID) acima.
 - 9.1. Digite um produto, e caso necessário, digite a quantidade (para que o valor do item possa ser maior que 10000 reais).

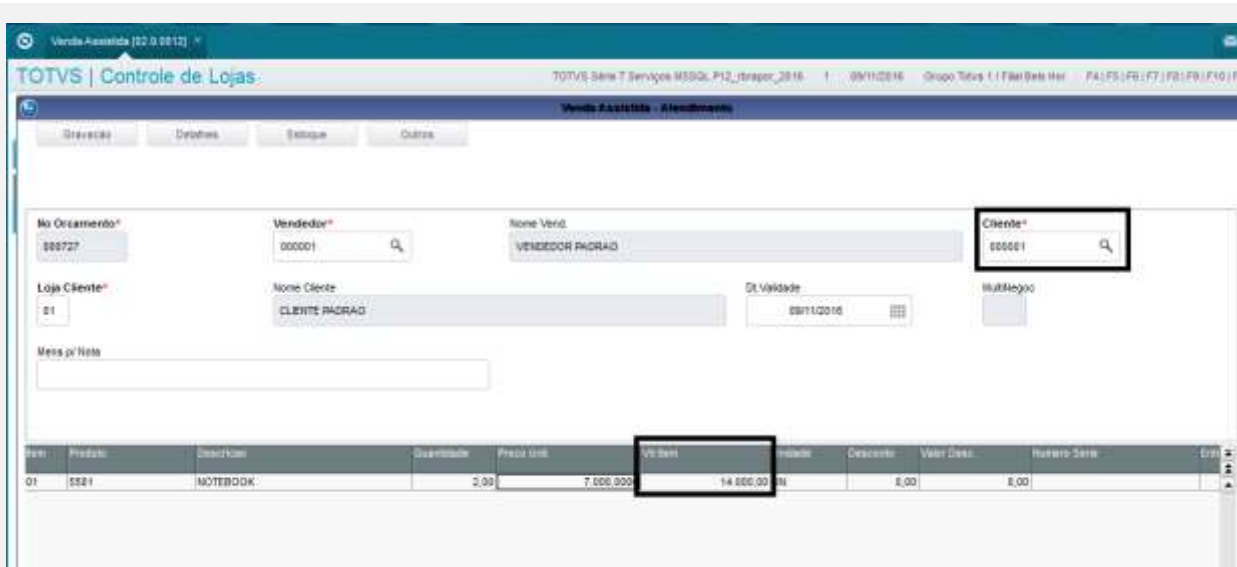

9.2. Ao finalizar a venda, aguarde até aparecer a ocorrência.

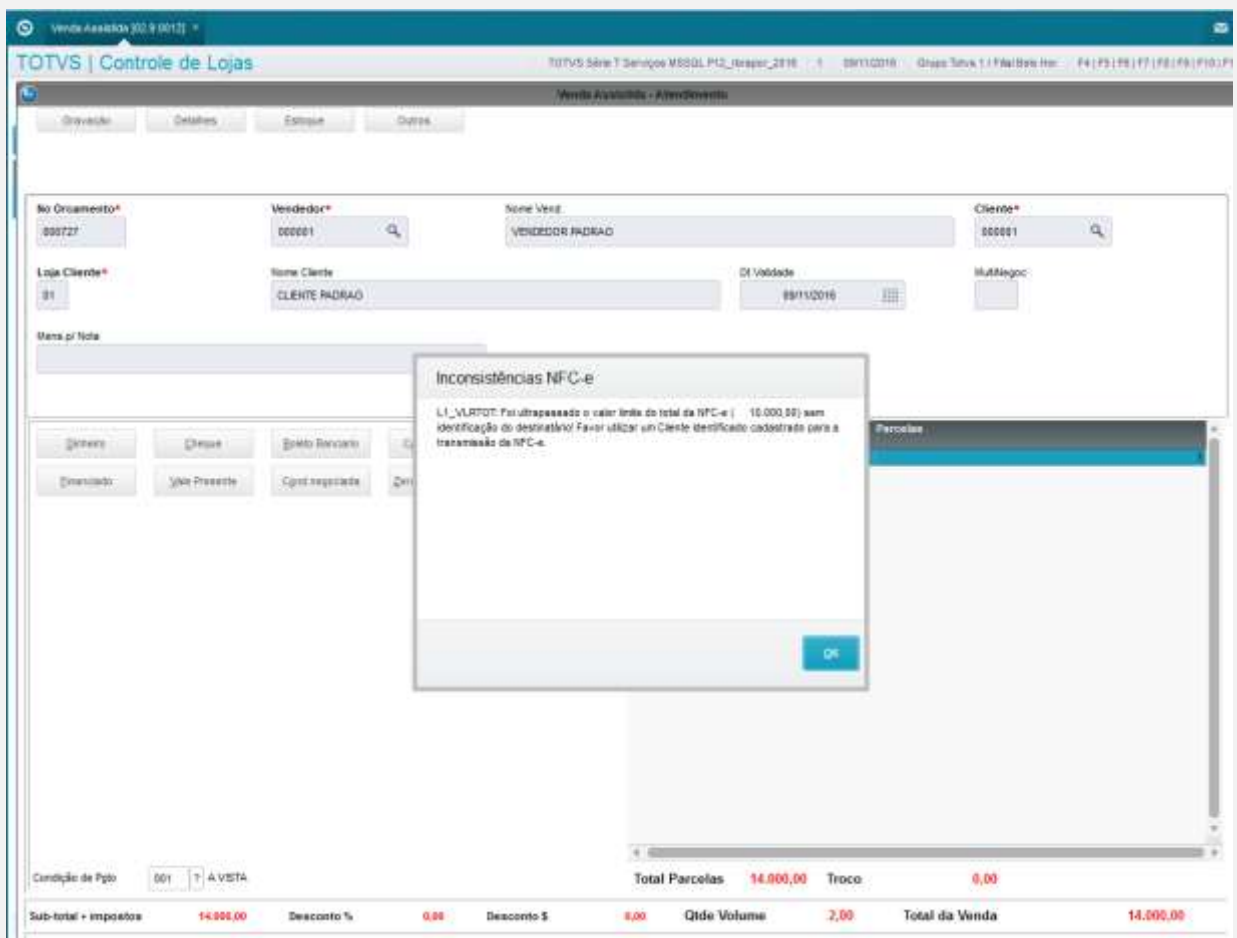

10. Foi ultrapassado o valor limite do total da NFC-e COM a identificação do destinatário.

10.1. Digite um produto, e caso necessário, digite a quantidade (para que o valor do item possa ser maior que 200000 reais).

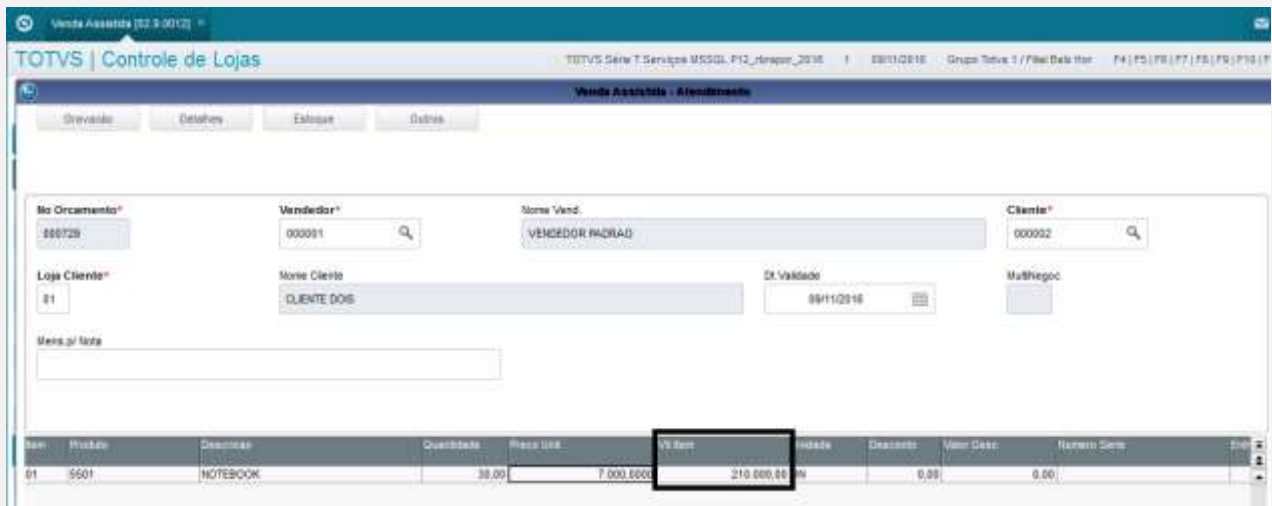

10.2. Ao finalizar a venda, aguarde até aparecer a ocorrência.

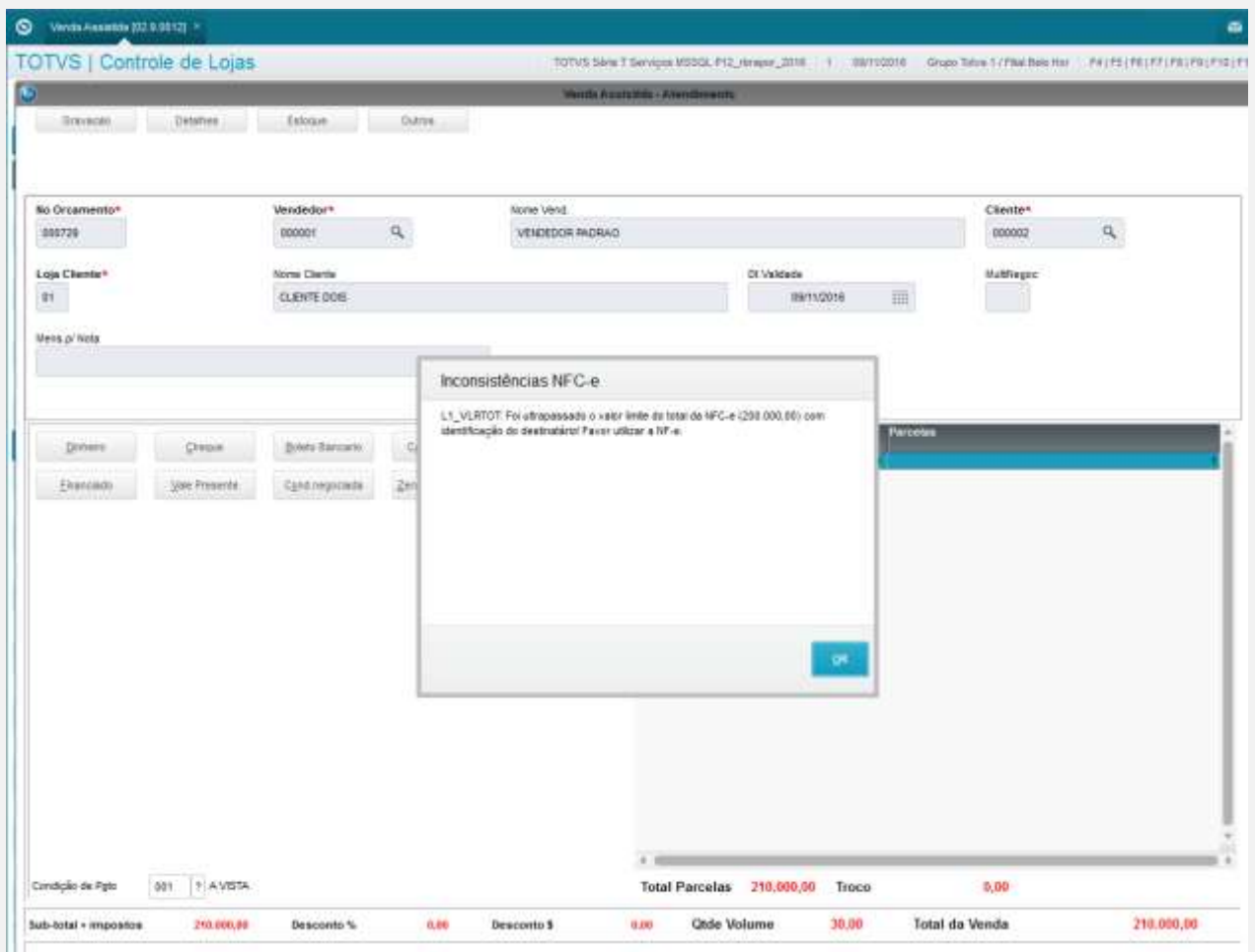

ADICIONAL:

No Totvs PDV, caso MV_LJDCCLI = 0 (recurso que desabilita a digitação do CNPJ/CPF no TOTVSPDV se for 0), E ao escolher o CLIENTE IDENTIFICADO, não estava gravando o L1_CGCCLI, o que consequentemente o TOTVSPDV entendia que sem o CPF preenchido, o cliente deixa de ser identificado e acaba não podendo efetuar compras acima de 10 mil reais.

PDV 001 | Operador: 1 | TOTVS PDV (F12)

TOTVS S.A.
RUA CAMILO CASTELO BRANCO, 10

Item	Descrição	Preço Un.	Qtz	Desc.	Valor
		0,0000	0,00	0,00	0,00

Seleção de Cliente

Procurar Cliente: Código / Nome / CPF/CNPJ

00002

Nome / Código / CPF/CNPJ

CLIENTE DOB / 00002 / 3048189999111

Cancelar Selecionar Cliente

Volume: \$ 0,00(x) Total: 0.00
Subtotal: 0,00
Desconto: 0,00
Impostos: \$ 0,00(x)

1 CLIENTE FOI ENCONTRADO. F10 - Log de Mensagens | Quinta-Feira, 10/11/2016 | 10:11

Este documento é de propriedade da TOTVS. Todos os direitos reservados.

Este documento é de propriedade da TOTVS. Todos os direitos reservados.

Este documento é de propriedade da TOTVS. Todos os direitos reservados.

Menu (F7) FDV.001 | Operação 1 TOTVS PDV (F10)

TOTVS S.A.
RUA CAMILO CASTELO BRANCO, 10

Item	Descrição	Preço Un.	Qtd	Desc.	Valor
01	NOTEBOOK	7.000,00	2,00	0,00	14.000,00

Registro de Item

Registro de Produto

Quantidade: 1 | Valor Desconto: 0,00 | Preço Desconto: 0,00 | Código do Produto

Descrição do Produto
NOTEBOOK

Valor: **14.000,0000**

Vendedor(s): VENDEDOR PADRAO

CLIENTE DOIS
308098000111

Faça Voto (CTRL+F)

Itens: 2 Item(s) Total

Valor: 14000,00

Desconto: 0,00

Preço: 8,00000

14000.00

ITEM REGISTRADO F10 - Log de Mensagens | Grupo Fone 00110010 | 10:11

```

10/11/2016 10:21:15,291 Emulador Nac Fiscal -> Texto : TOTVS S.A. CNPJ - 09.119.791/0001-22
RUA CAMILO CASTELO BRANCO,10,MARUIM,SAO PAULO - AM
DOCUMENTO AUXILIAR DA NOTA FISCAL DE CONSUMIDOR ELETRÔNICA
Codigo      Descrição      Qtd Un  VlUnit  VlTotal
NOTA FISCAL EMITIDA EM AMBIENTE DE HOMOLOGACAO - SEM VALOR FISCAL
9501                2 UM 7.000,00 14.000,0
QTD. TOTAL DE ITENS                1
VALOR TOTAL R$                      14.000,00
VALOR A PAGAR R$                    14.000,00
Dinheiro                            14.000,00
EMITIDA EM AMBIENTE DE HOMOLOGACAO - SEM VALOR FISCAL
Número 3000145 Série 13 Emissão 10/11/2016 09:00:11
Consulte pela Chave de Acesso em
http://homofca.sefaz.sp.gov.br/nfcoweb/consultasNFCe.asp?
1316 1153 1137 9100 0122 6501 3003 0001 4510 3000 1454
Protocolo Autorização: 113160005167458 10/11/2016 08:00:18
CONSUMIDOR CNPJ: 30.601.908/0001-11 NF-E EMITIDA EM AMBIENTE DE HOMOLOGACAO - SEM VALOR FISCAL

10/11/2016 10:21:15,297 Emulador Nac Fiscal -> QrCode: >http://homofca.sefaz.sp.gov.br/nfcoweb/consultasNFCe.asp?chNFe=1316115311379100012265013001
Obrigado! Volte Sempre!</ce>
    
```

Este documento é de propriedade da TOTVS. Todos os direitos reservados. ©

Este documento é de propriedade da TOTVS. Todos os direitos reservados. ©

Este documento é de propriedade da TOTVS. Todos os direitos reservados. ©

Teste Integrado (Equipe de Testes)

[Descrever a sequência dos testes realizados em detalhes e os resultados atingidos. O Print Screen de telas é opcional]

Teste Automatizado (Central de Automação) [Opcional]

[Informar as suítes executadas e descrever os resultados atingidos]

Dicionário de Dados (Codificação) [Opcional]

[O objetivo é incluir o print-screen da tela do dicionário de dados atualizado quando necessário.]

1. Outras Evidências [Opcional]

O objetivo é indicar para a equipe de Testes que a informação criada deve ser validada, como por exemplo, publicação de ponto de entrada, etc.