



Apresentação

A integração Neogrid trás diversas indústrias e também processos distintos tais como a importação de pedidos, extração de dados para indústrias, importação de nota de entrada, dentre outros.

Abaixo, descrição da criação e das últimas alterações efetuadas no documento.

Tabela de Alterações		
Data	Versão	Descrição
27/08/2018	v.1.0	Criação do documento

1. Importação de pedido de venda

- 1.1 Acesse a rotina **2521 – Integração NEOGRID**;
- 1.2 Clique na aba **Importação** e depois na aba **Configurações**;

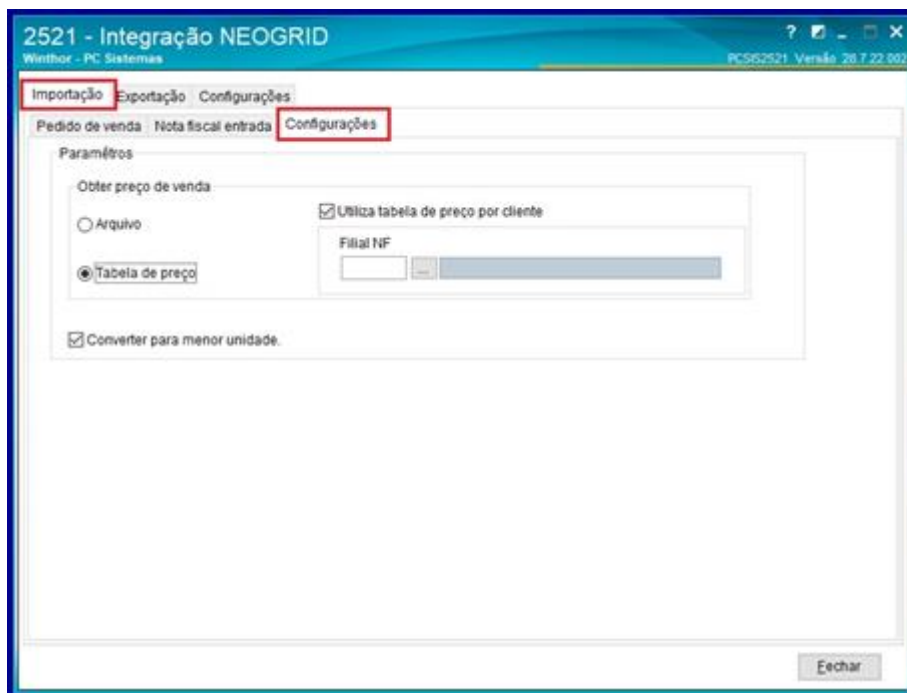



- 1.3 Selecione qual o preço de venda que será utilizado (arquivo ou tabela de preço);
- 1.4 Informe se será utilizada a tabela de preço, para que possa ser parametrizado se poderá ser utilizado a tabela por cliente ou não;
- 1.5 Informe a filial de faturamento caso seja informado a tabela de preço por cliente;
- 1.6 Informe se será convertida a quantidade do item no pedido para a menor unidade ou se será utilizada a maior unidade caso não esteja selecionado;

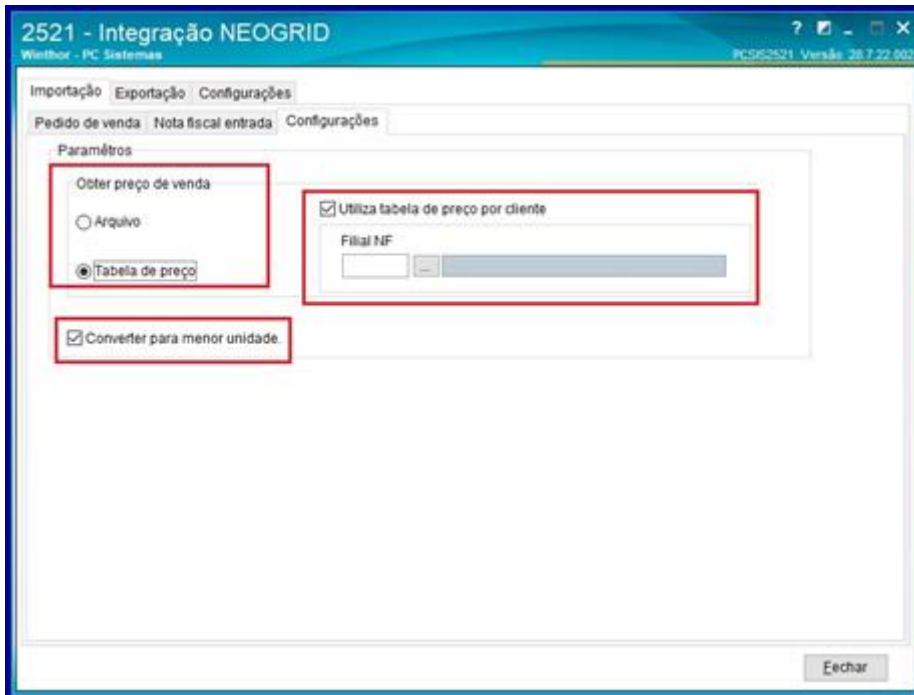

- 1.7 - Clique na aba **Importação** e em seguida na aba **Pedido de venda**;

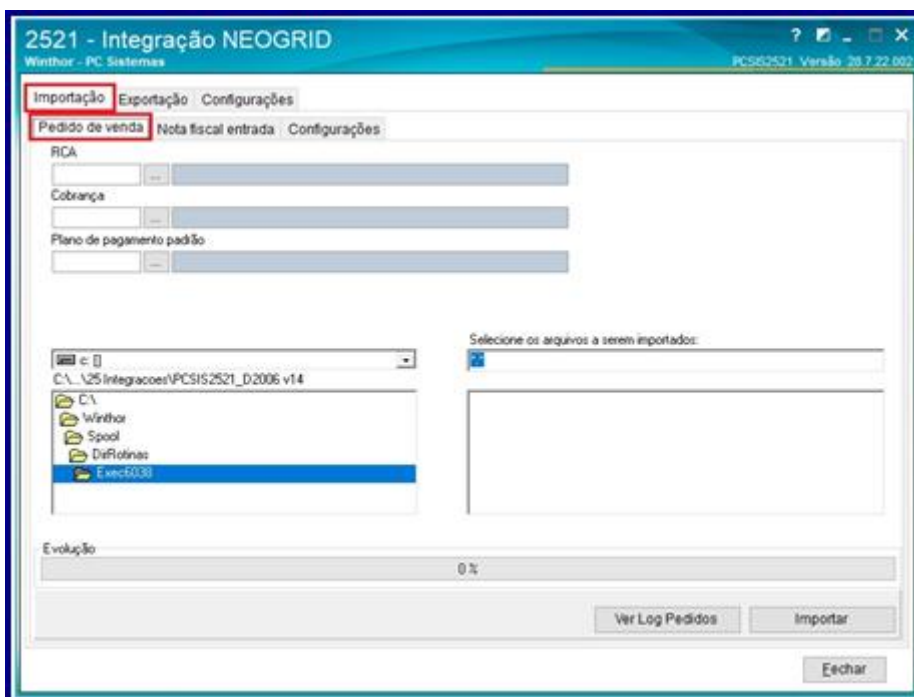

1.8 – Preencha os campos **RCA**, **Cobrança** e **Plano de pagamento padrão** que serão utilizados na geração do pedido;

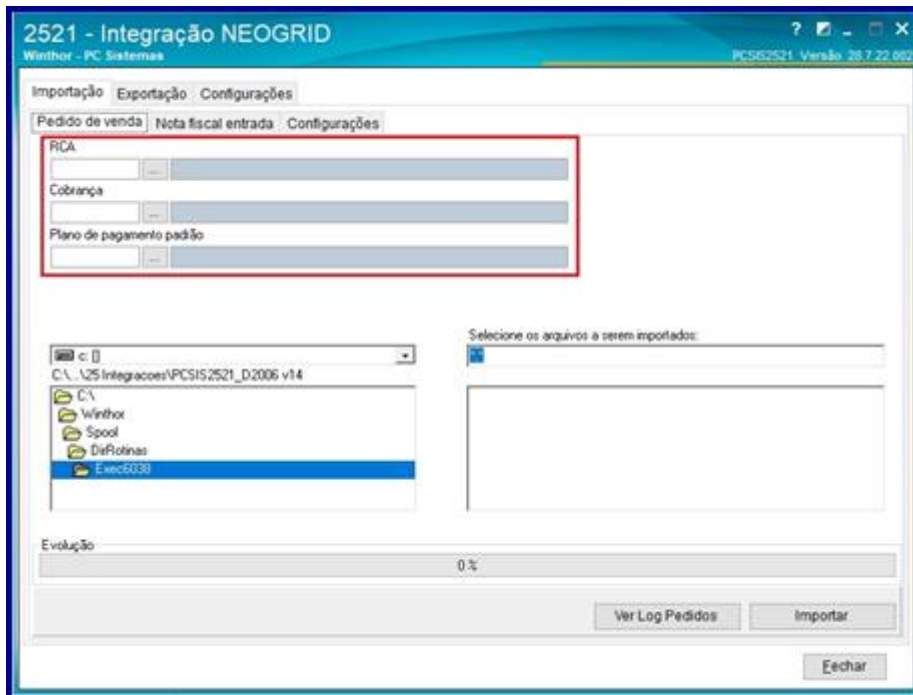

1.9 Selecione o diretório onde estão os arquivos que serão importados para geração do pedido de venda;

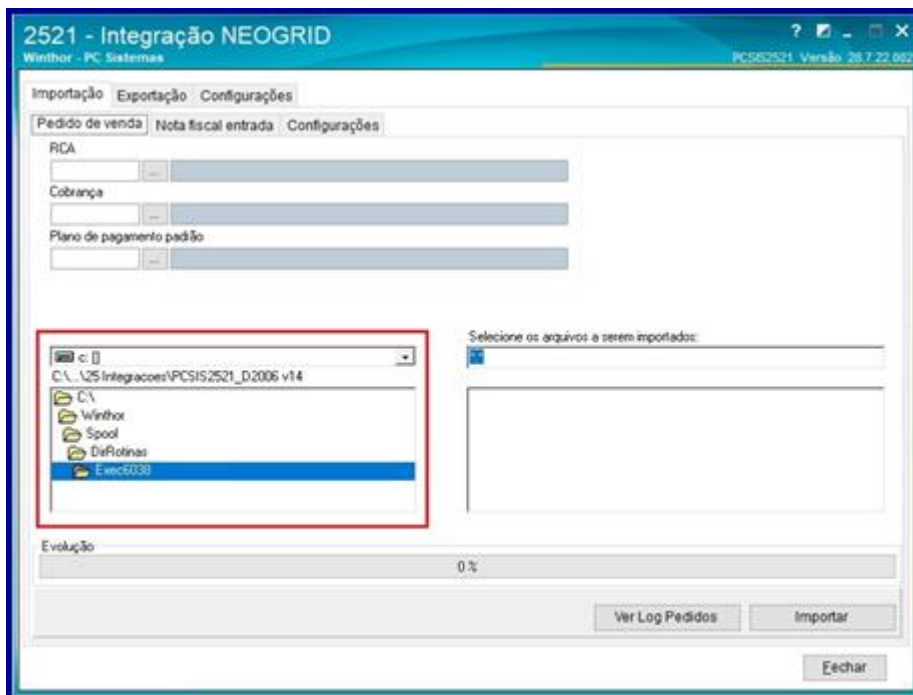



- 1.10 Selecione os arquivos que serão importados para geração do pedido de venda;
- 1.11 Clique o botão **Importar**;
- 1.12 Aguarde a evolução da importação e após a finalização, os pedidos serão redirecionados a uma pasta de backup.

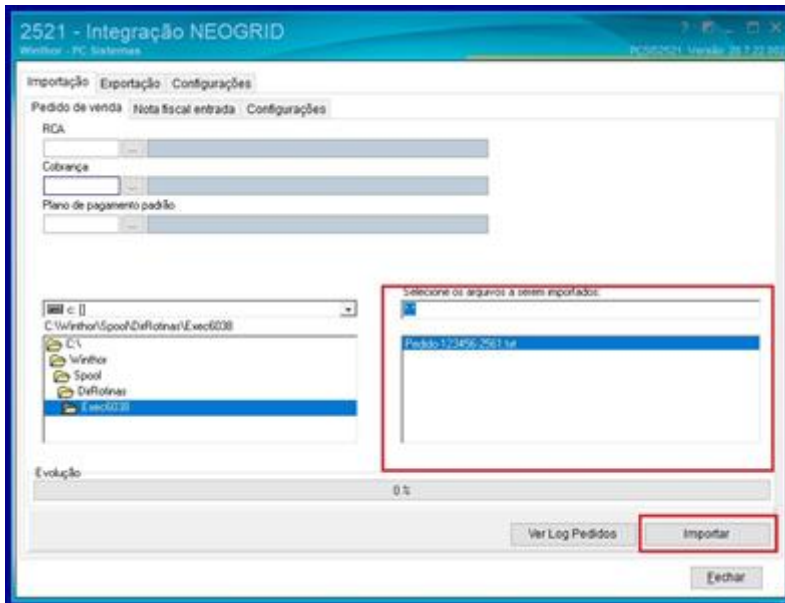

Observação: Após a finalização da importação, caso queira verificar o log de pedidos, basta clicar no botão **Ver Log Pedidos**. Será aberta uma tela onde é apresentado o log de cada pedido. Caso haja a necessidade de salvar este log, basta selecionar informar o local onde será salvo o log no campo Diretório e clicar no botão **Salvar**.

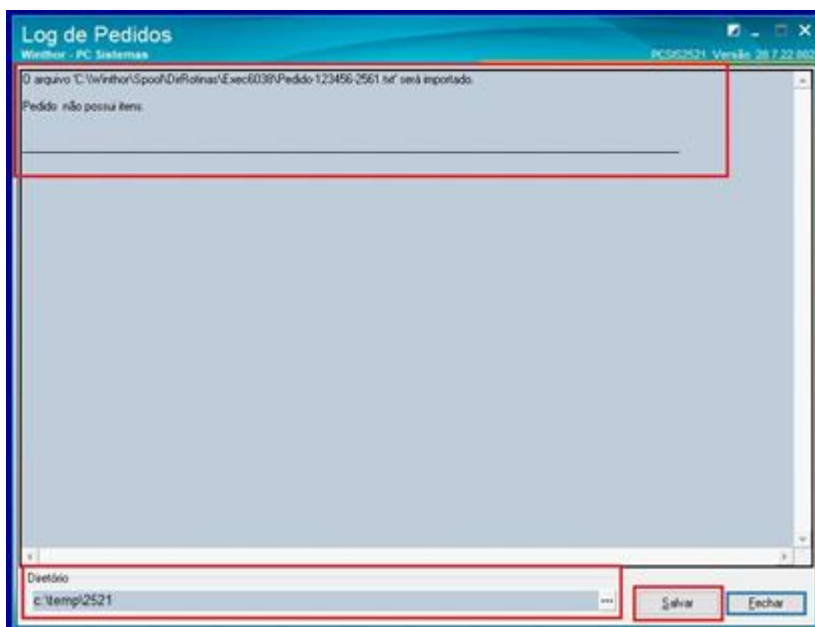



2. Observações importantes

A rotina 2521, na importação de um pedido de venda, utiliza a package Integradora e nesta package são feitas validações conforme rotina 316. Abaixo seguem algumas validações:

- 1 - Preço do Pedido em relação do preço do WinThor;
- 2 - Estoque disponível;
- 3 - Políticas de Desconto;
- 4 - Processo de Preço fixo;
- 5 - Processo de combo;
- 6 - Validação de kit/cesta básica;
- 7 - Validação de cadastro do cliente (se está bloqueado, se possui limite de crédito, se pertence a processo de rede de clientes);
- 8 - Reserva de estoque.

Caso alguma crítica na integração seja feita e o pedido não seja importado, após o ajuste das críticas deve ser feita uma nova tentativa de importação. Caso não seja possível importar pela rotina 2521, favor verificar a tentativa de importação via 2596, pois o pedido já se encontra na tabela temporária e só é necessário entrar com o pedido no WinThor.

Mantenha o **WinThor Atualizado**, assim você proporciona o crescimento da sua empresa através de soluções criadas especialmente para o seu negócio!

Estamos à disposição para mais esclarecimentos e sugestões.

Fale com a PC: www.pcsist.com.br
Central de Relacionamento - (62) 3250 0210