

## Sumário

Apresentação.....	1
1. Cadastrar Definições.....	2
2. Pesquisar Definições.....	3
3. Cadastrar Valores.....	4
4. Pesquisar Valores .....	5
5. Cadastrar Produto com Grade (Variante).....	6
6. Cadastro de Embalagem com Grade (Variante) .....	10

## Apresentação

Este documento contém informações que orientam sobre os processos e os fluxos referentes à integração entre o TOTVS e-commerce e Winthor.

Abaixo, descrição da criação e das últimas alterações efetuadas no documento.

Tabela de Alterações		
Data	Versão	Descrição
15/09/2017	v.1.0	Criação do documento

## 1. Cadastrar Definições

Para cadastrar definições para o e-commerce é necessário realizar as orientações abaixo.

- 1.1 Acesse a rotina **5001 - Cadastro de Categorias Web**, caixa **Cadastrar definição**, clique o botão **Incluir**;

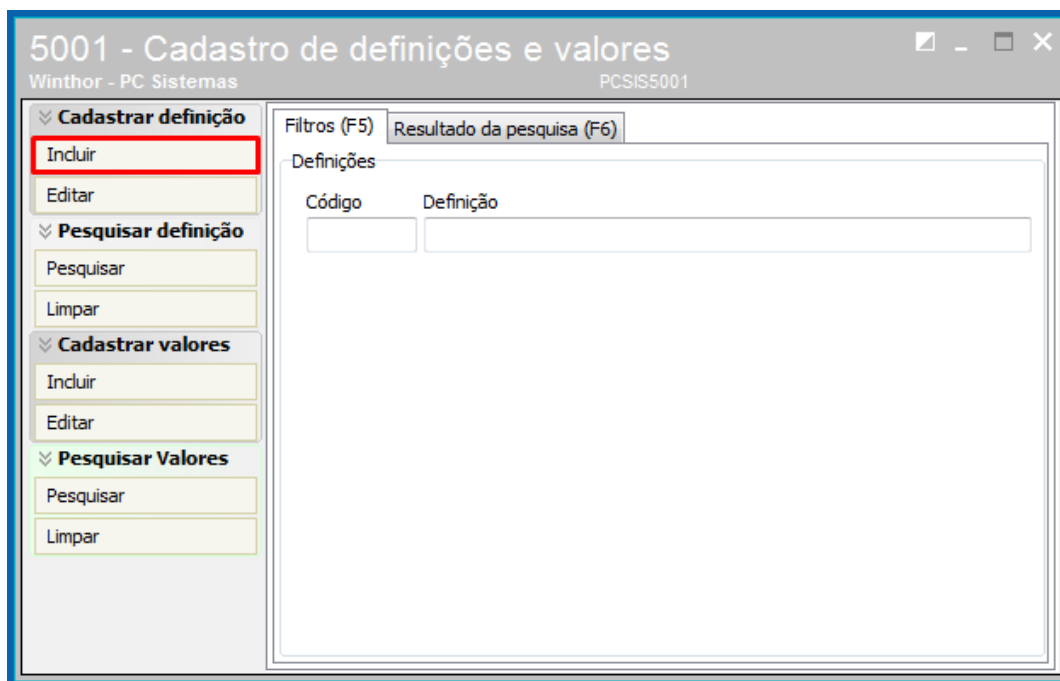

- 1.2 Informe a **Descrição** da definição e clique o botão **Gravar**.

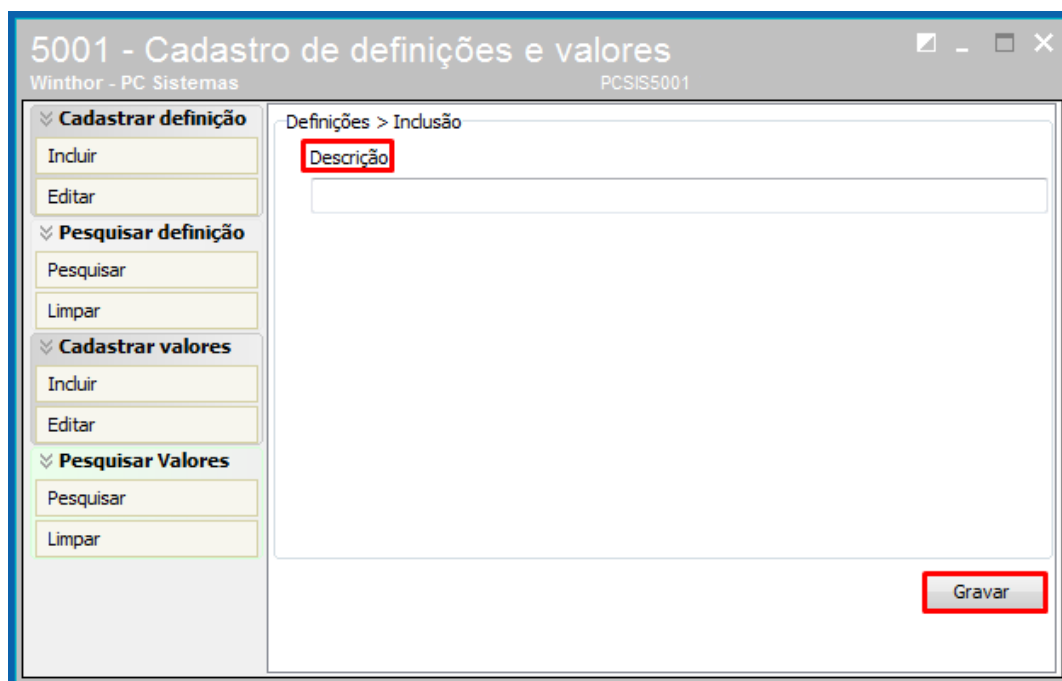

## 2. Pesquisar Definições

Para pesquisar as definições cadastradas para o e-commerce é necessário realizar as orientações abaixo.

- 2.1 Acesse a rotina **5001 - Cadastro de Categorias Web**, caixa **Pesquisar definição**, clique o botão **Pesquisar** ou a tecla **F6** do teclado;

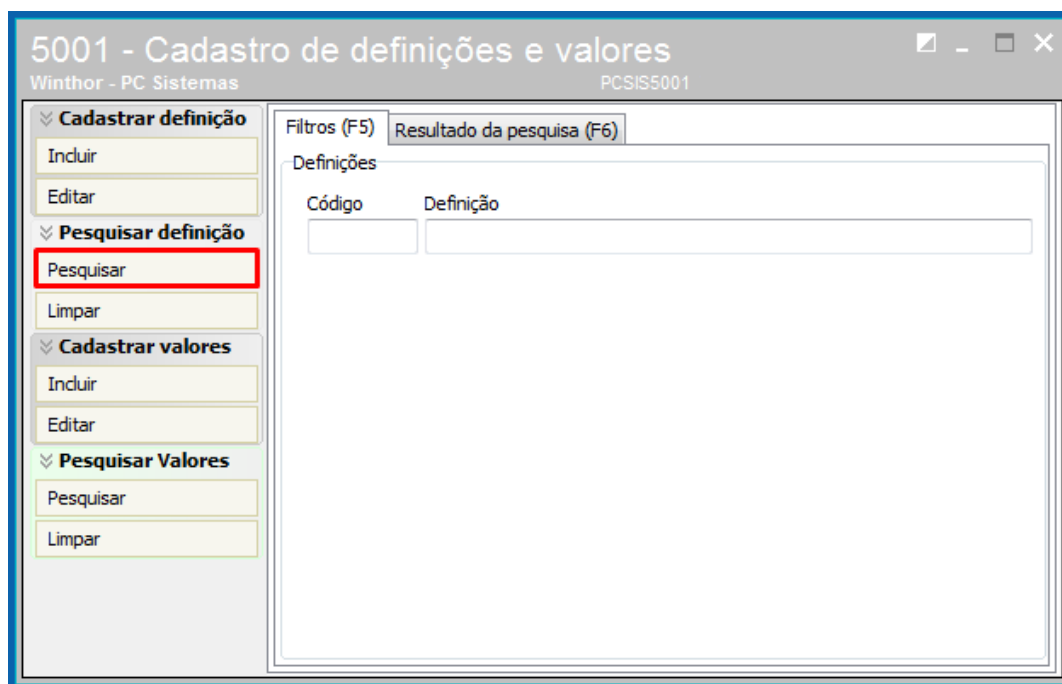

5001 - Cadastro de definições e valores  
Winthor - PC Sistemas PCSIS5001

▼ **Cadastrar definição**  
Incluir  
Editar

▼ **Pesquisar definição**  
**Pesquisar**  
Limpar

▼ **Cadastrar valores**  
Incluir  
Editar

▼ **Pesquisar Valores**  
Pesquisar  
Limpar

Filtros (F5) Resultado da pesquisa (F6)

Definições

Código	Definição
--------	-----------

- 2.2 Visualize as informações e caso seja necessário dê duplo na linha desejada e realize as alterações.

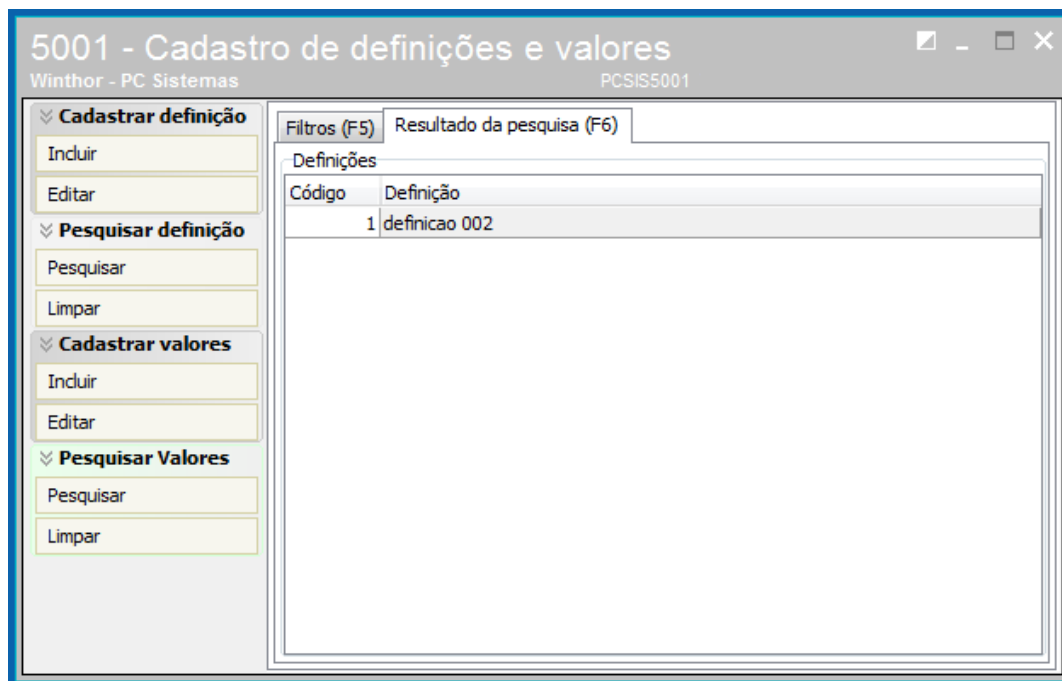

5001 - Cadastro de definições e valores  
Winthor - PC Sistemas PCSIS5001

▼ **Cadastrar definição**  
Incluir  
Editar

▼ **Pesquisar definição**  
Pesquisar  
Limpar

▼ **Cadastrar valores**  
Incluir  
Editar

▼ **Pesquisar Valores**  
Pesquisar  
Limpar

Filtros (F5) Resultado da pesquisa (F6)

Definições

Código	Definição
1	definicao 002

### 3. Cadastrar Valores

Para cadastrar valores para o e-commerce é necessário realizar as orientações abaixo.

3.1 Acesse a rotina **5001 - Cadastro de Categorias Web**, caixa **Cadastrar valores**, clique o botão **Incluir**;

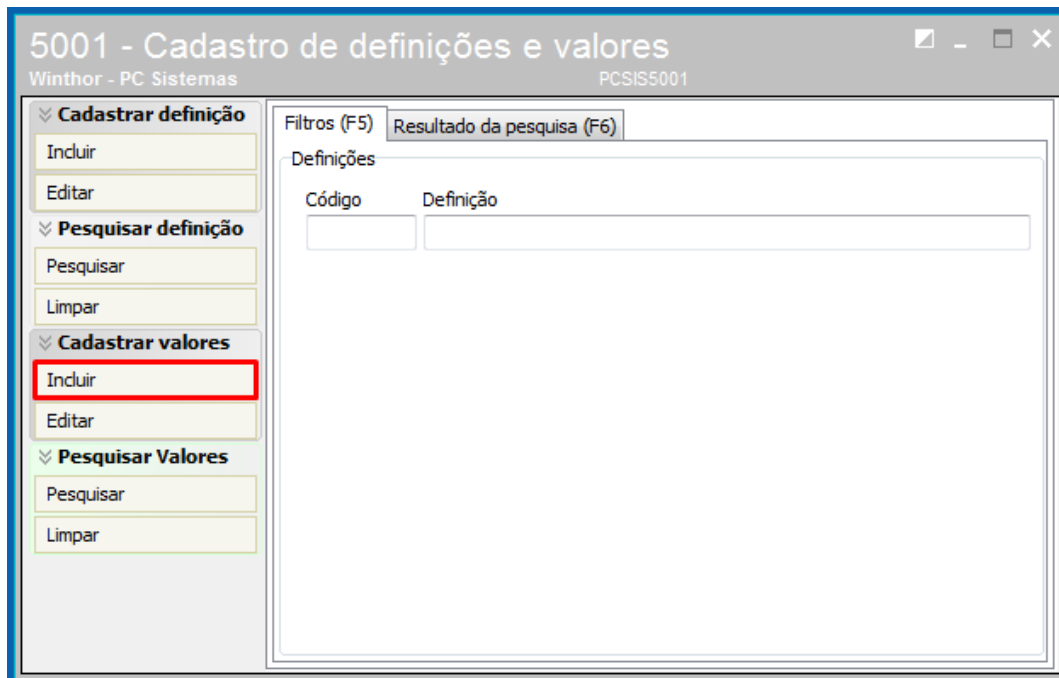

3.2 Informe ou pesquise o **Código da Definição** para realizar o vínculo;

3.3 Informe o **Valor** e clique o botão **Gravar**.

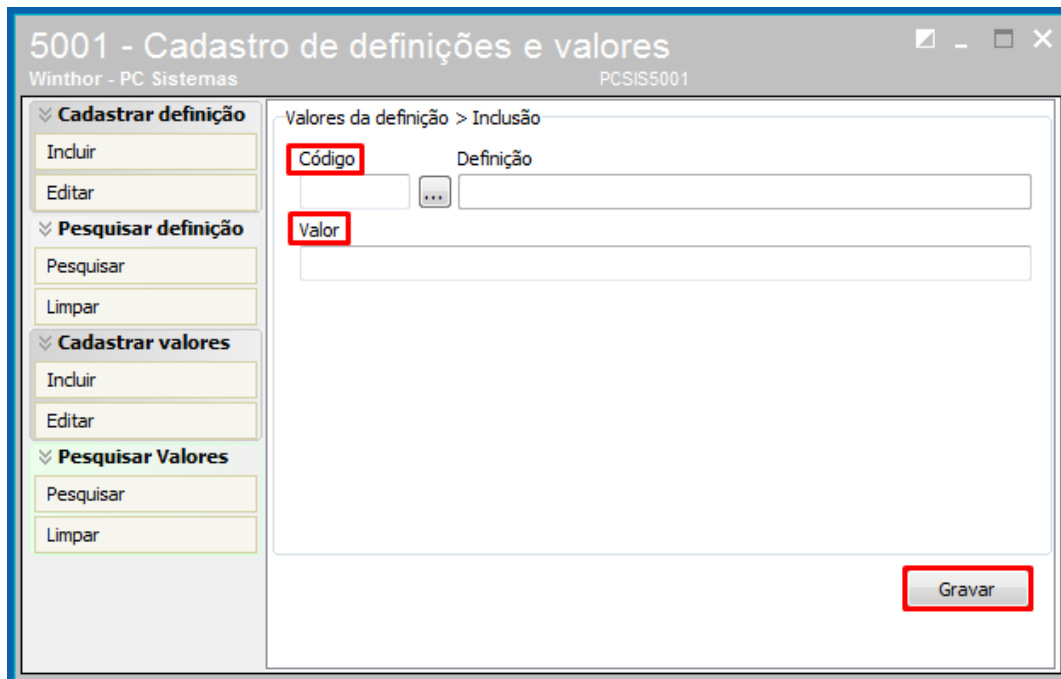

## 4. Pesquisar Valores

Para pesquisar os valores cadastrados para o e-commerce é necessário realizar as orientações abaixo.

- 4.1 Acesse a rotina **5001 - Cadastro de Categorias Web**, caixa **Pesquisar Valores**, clique o botão **Pesquisar** ou a tecla **F6** do teclado;

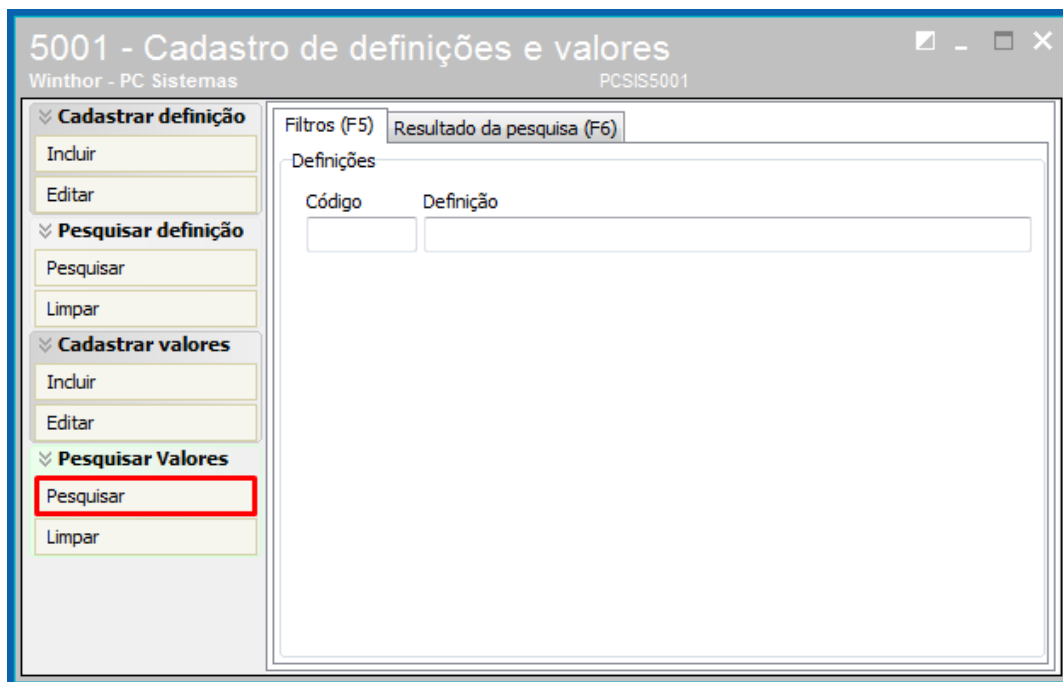

- 4.2 Visualize as informações e caso seja necessário dê duplo na linha desejada e realize as alterações.

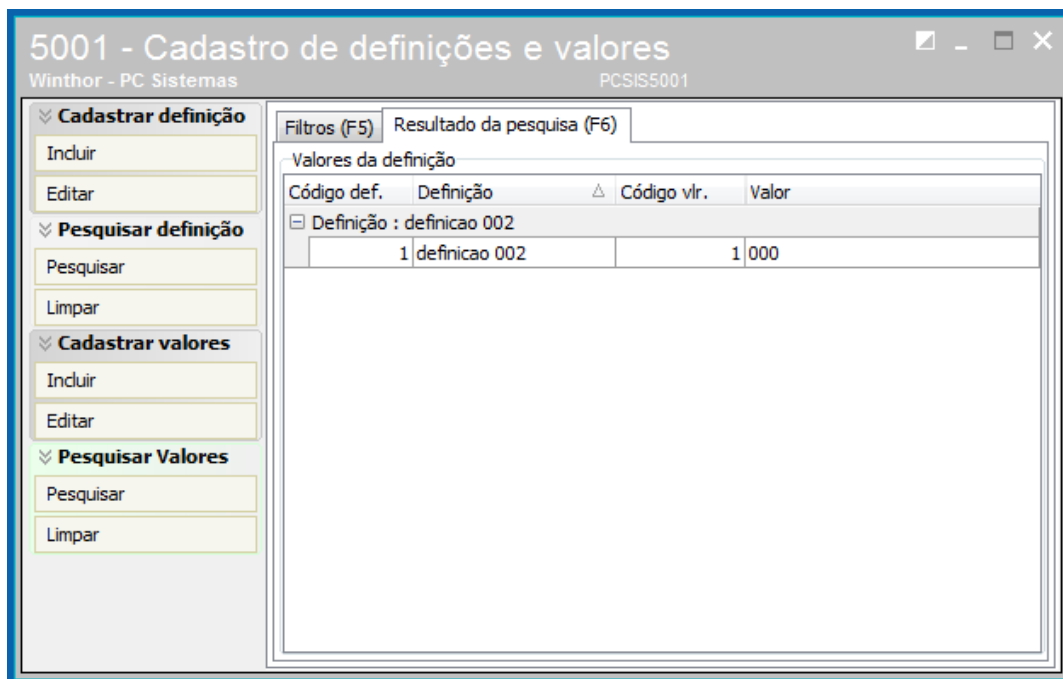

## 5. Cadastrar Produto com Grade (Variante)

Para cadastrar produtos informando que ele possui variante é necessário realizar as orientações abaixo.

- 5.1 Acesse a rotina **5004 – Cadastro de Produto Web**, pesquise o produto, marque a opção **Possui grade (variante)** e clique o botão **Gravar**;

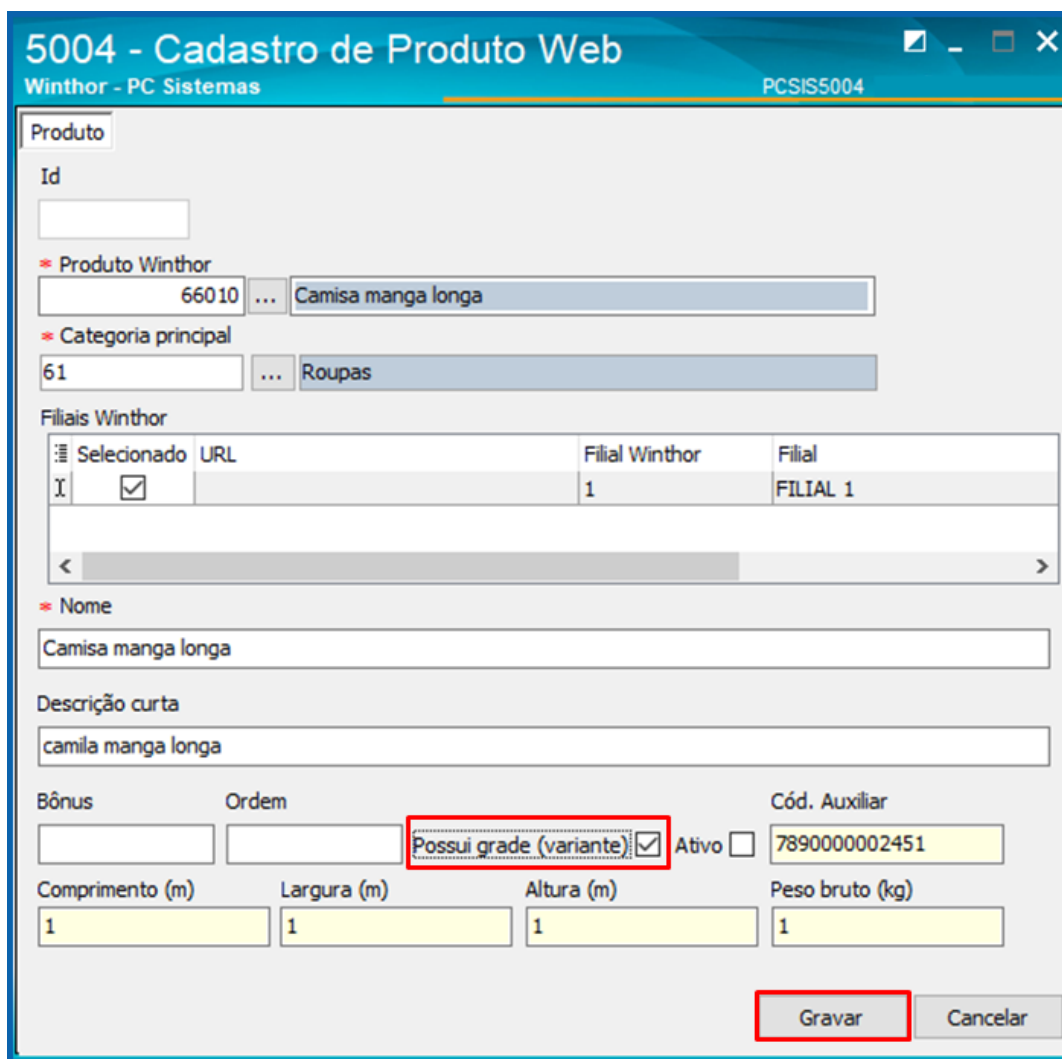

**5004 - Cadastro de Produto Web**  
Winthor - PC Sistemas PCSIS5004

**Produto**

Id  
[ ]

\* Produto Winthor  
66010 ... Camisa manga longa

\* Categoria principal  
61 ... Roupas

Filiais Winthor

Selecionado	URL	Filial Winthor	Filial
<input checked="" type="checkbox"/>		1	FILIAL 1

\* Nome  
Camisa manga longa

Descrição curta  
camila manga longa

Bônus [ ] Ordem [ ] **Possui grade (variante)**  Ativo  Cód. Auxiliar 789000002451

Comprimento (m) 1 Largura (m) 1 Altura (m) 1 Peso bruto (kg) 1

**Gravar** Cancelar

- 5.2 Acesse a rotina **5005 – Produtos por Variante**, pesquise o produto conforme necessidade e clique o botão **Pesquisar**;
- 5.3 Selecione o produto e clique o botão **Próximo**;

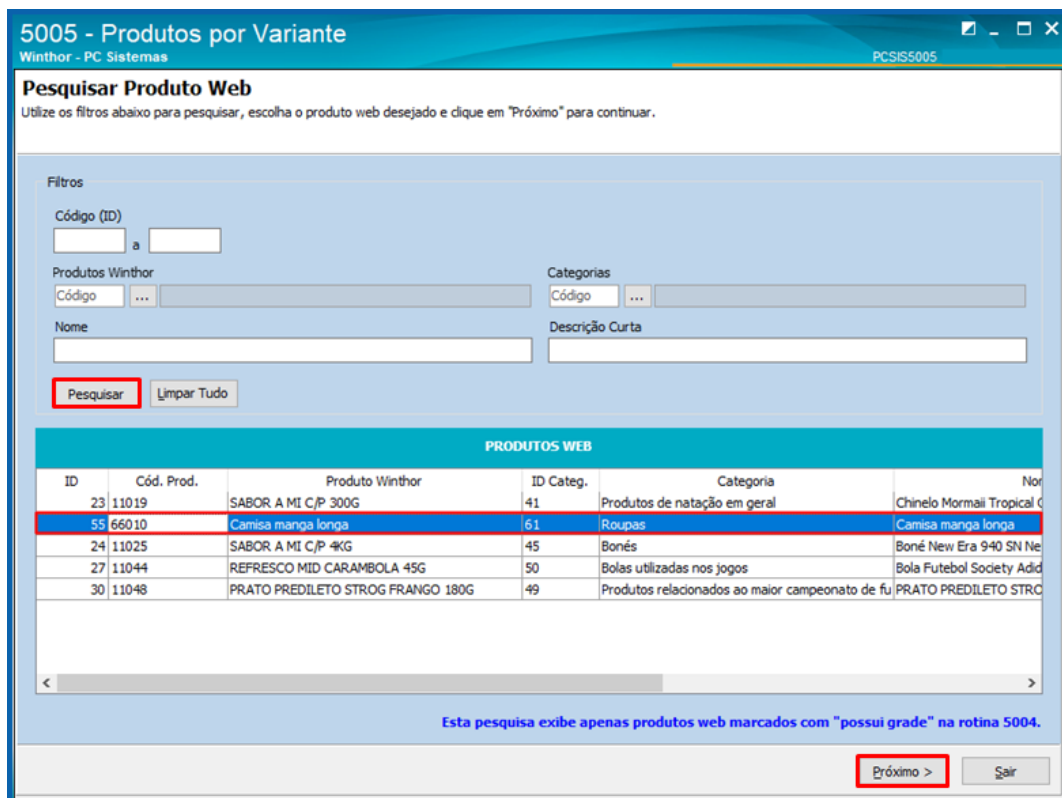

**5005 - Produtos por Variante**  
Winthor - PC Sistemas

**Pesquisar Produto Web**  
Utilize os filtros abaixo para pesquisar, escolha o produto web desejado e clique em "Próximo" para continuar.

Filtros

Código (ID)  a

Produtos Winthor  Código

Nome

Categorias  Código

Descrição Curta

**Pesquisar** **Limpar Tudo**

ID	Cód. Prod.	Produto Winthor	ID Categ.	Categoria	Nome
23	11019	SABOR A MI C/P 300G	41	Produtos de natação em geral	Chinelo Mormaii Tropical C
55	66010	Camisa manga longa	61	Roupas	Camisa manga longa
24	11025	SABOR A MI C/P 4KG	45	Bonés	Boné New Era 940 SN Ne
27	11044	REFRESCO MID CARAMBOLA 45G	50	Bolas utilizadas nos jogos	Bola Futebol Society Add
30	11048	PRATO PREDILETO STROG FRANGO 180G	49	Produtos relacionados ao maior campeonato de fu	PRATO PREDILETO STRO

Esta pesquisa exhibe apenas produtos web marcados com "possui grade" na rotina 5004.

**Próximo >** **Sair**

- 5.4 Informe ou pesquise as definições 1 e 2 e clique o botão **Próximo**;

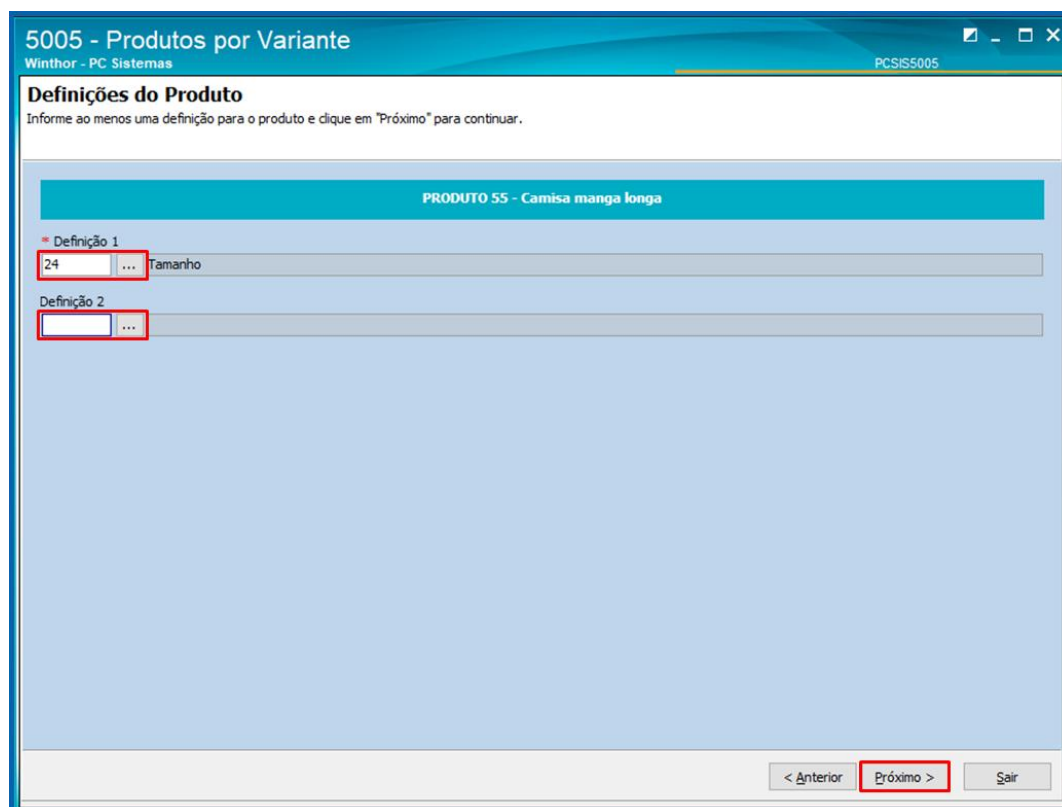

**5005 - Produtos por Variante**  
Winthor - PC Sistemas

**Definições do Produto**  
Informe ao menos uma definição para o produto e clique em "Próximo" para continuar.

**PRODUTO 55 - Camisa manga longa**

\* Definição 1  
  Tamanho

Definição 2

< Anterior **Próximo >** Sair

5.5 Clique o botão **Incluir** para informar uma variante;

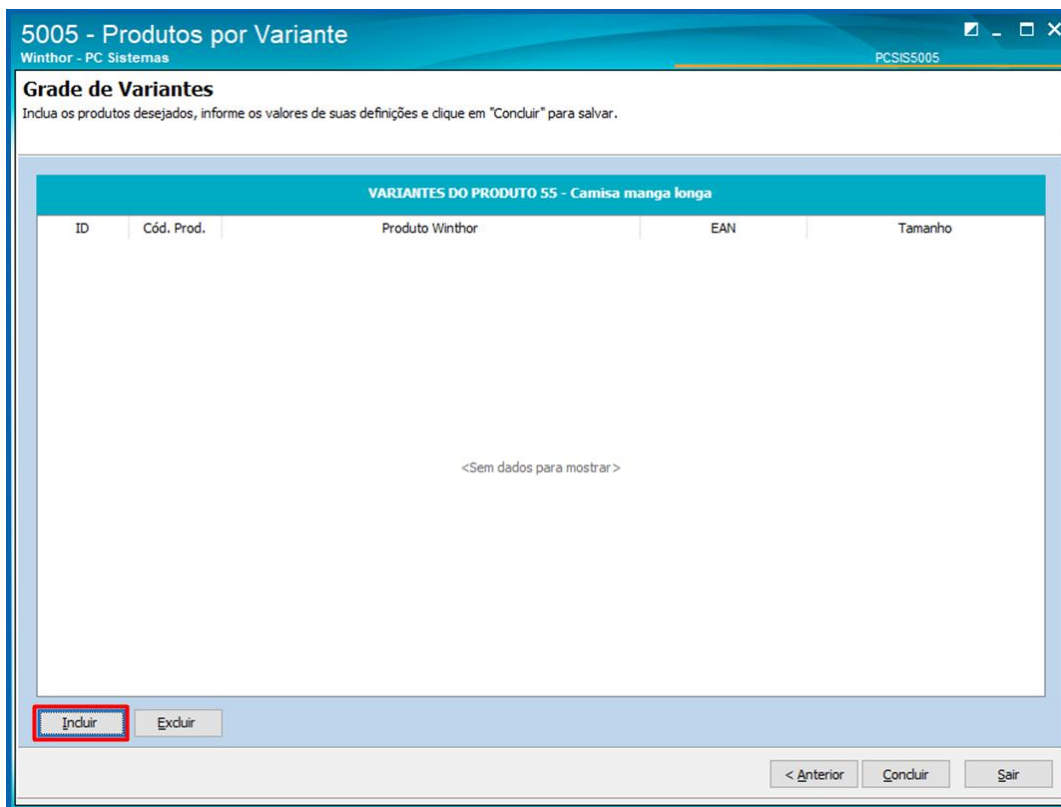

5.6 Na tela **Pesquisar Produtos Filhos** será possível pesquisar todos os produtos que estão vinculados ao produto principal. Selecione a variante e clique o botão **Confirmar**;

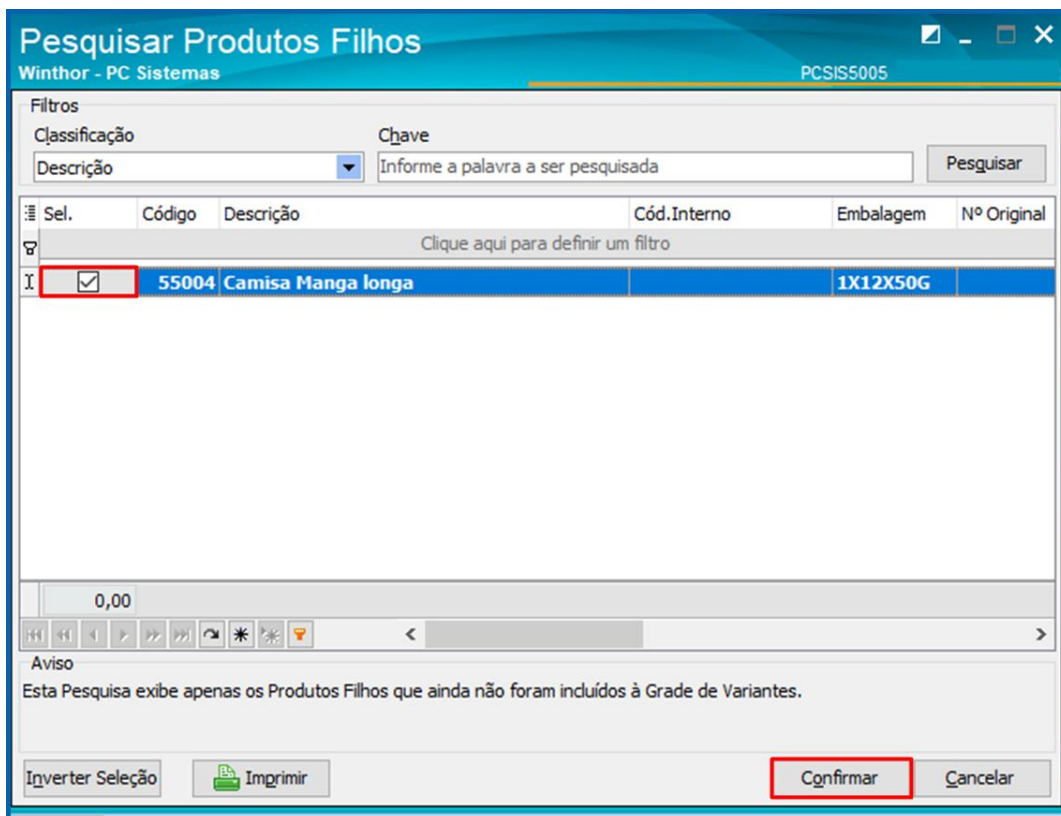

5.7 Na coluna **Tamanho** informe o valor conforme necessidade e clique o botão **Concluir** para salvar a variante para o produto.

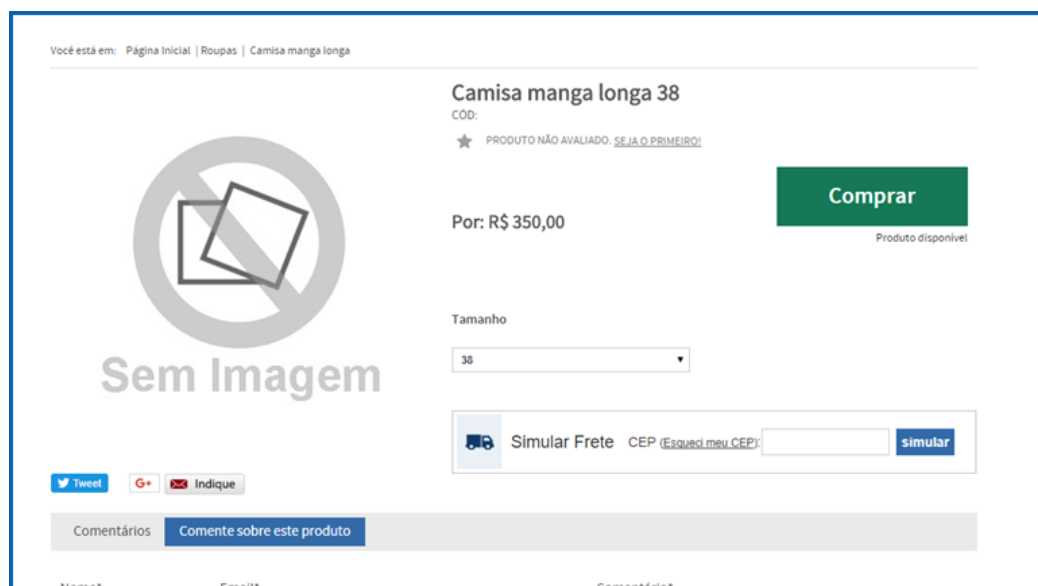
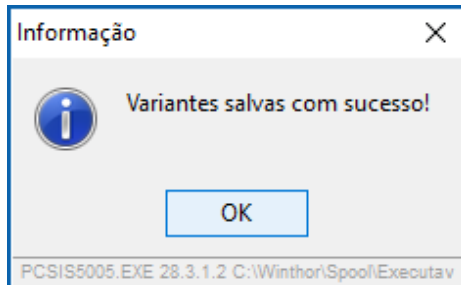
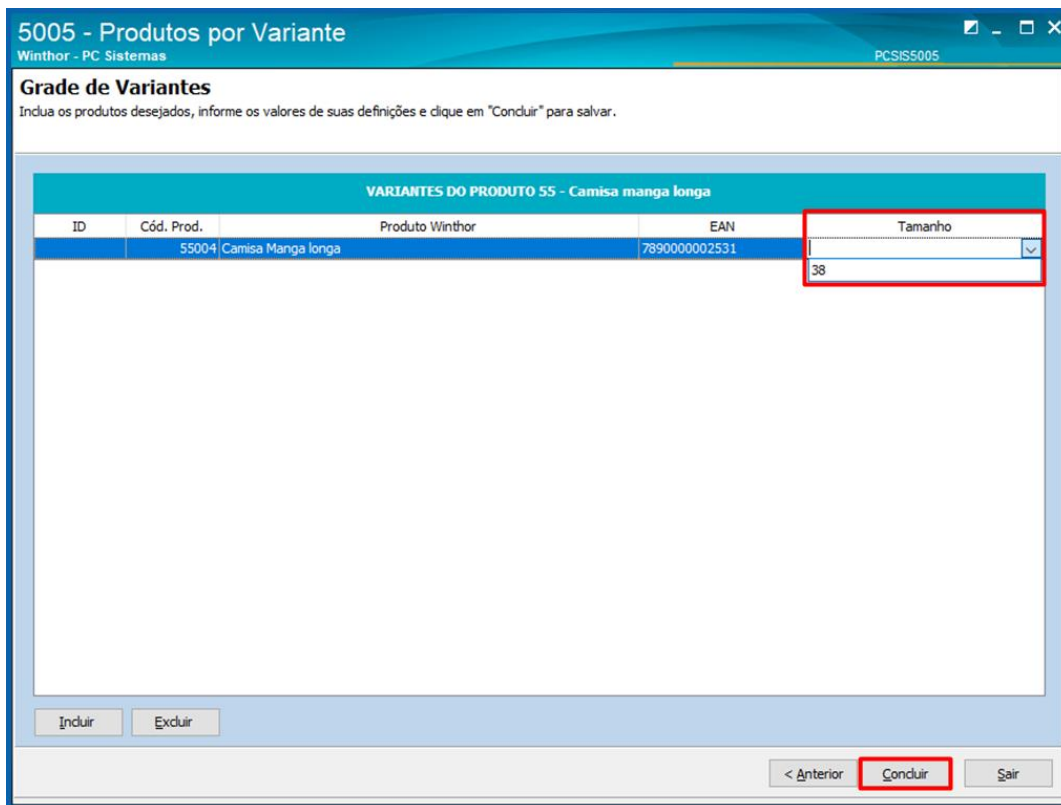

## 6. Cadastro de Embalagem com Grade (Variante)

- 6.1 Acesse a rotina **5006 – Embalagens E-commerce**, informe/ pesquise o código do produto, no campo Possui Grade marque a opção **Sim** e clique o botão **Próximo**;

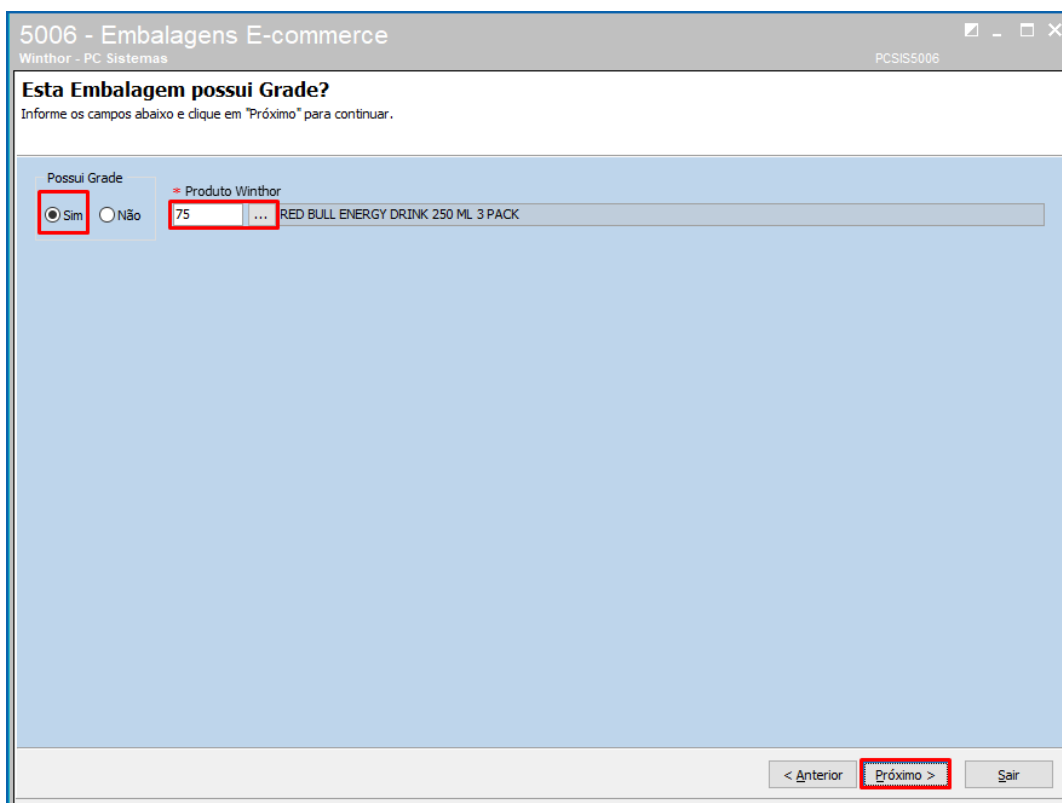

- 6.2 Na tela **Incluir Embalagem** preencha os campos com as informações de descrição que irão para o e-commerce;

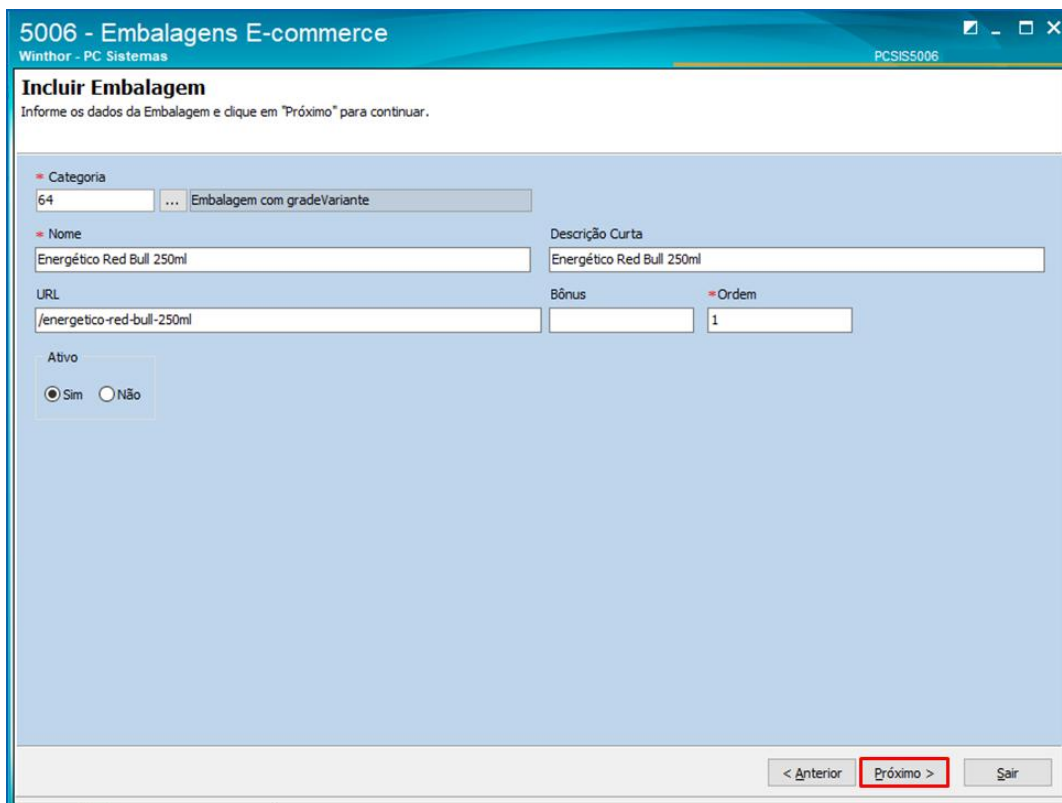

6.3 Informe/ Pesquise o código da definição que será utilizada no processo de grade (variante);

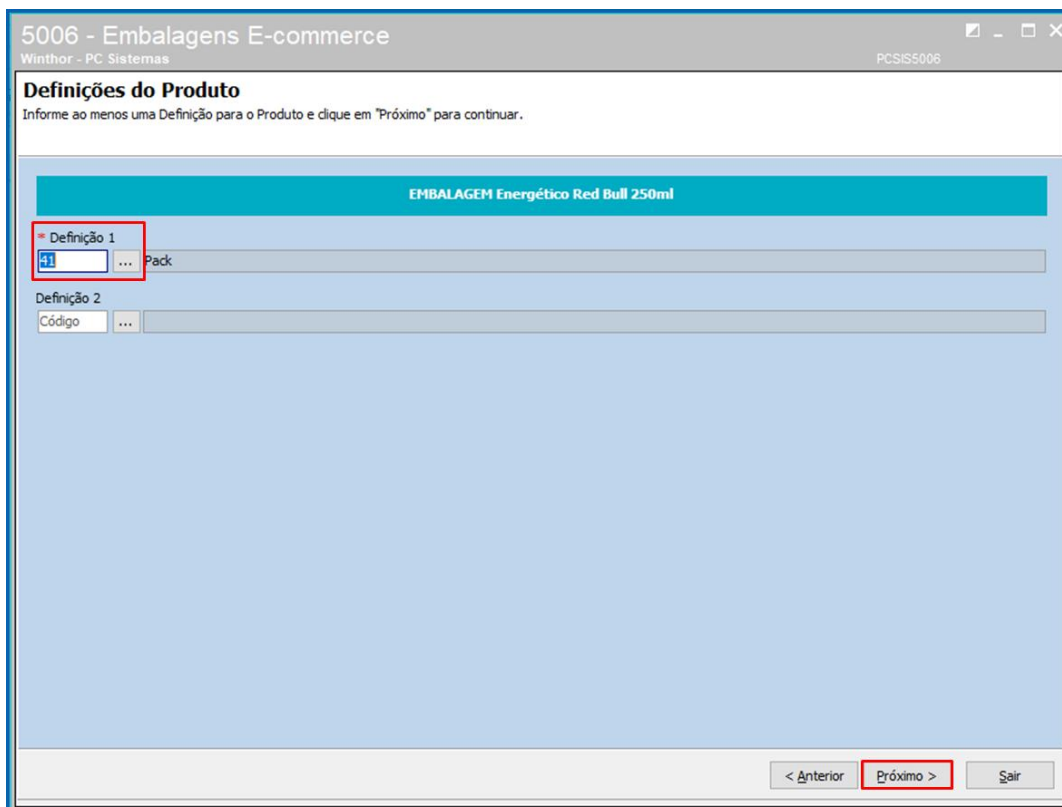

5006 - Embalagens E-commerce  
Winthor - PC Sistemas PCSIS5006

### Definições do Produto

Informe ao menos uma Definição para o Produto e clique em "Próximo" para continuar.

**EMBALAGEM Energético Red Bull 250ml**

Definição 1  
 ... Pack

Definição 2  
 ...

< Anterior **Próximo >** Sair

6.4 Na tela **Grade de Variantes**, no campo **Variantes da Embalagem** clique o botão **Incluir**;

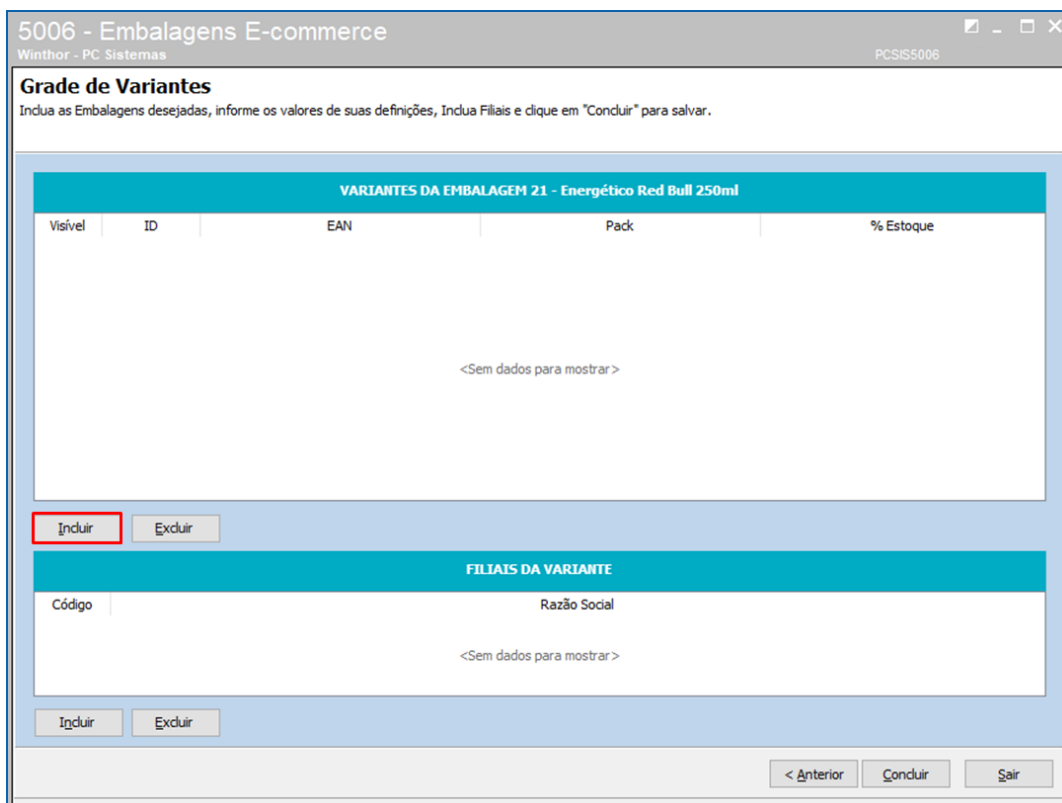

5006 - Embalagens E-commerce  
Winthor - PC Sistemas PCSIS5006

### Grade de Variantes

Indua as Embalagens desejadas, informe os valores de suas definições, Inclua Filiais e clique em "Concluir" para salvar.

**VARIANTES DA EMBALAGEM 21 - Energético Red Bull 250ml**

Visível	ID	EAN	Pack	% Estoque
<Sem dados para mostrar>				

**Incluir** **Excluir**

**FILIAIS DA VARIANTE**

<Sem dados para mostrar>

**Incluir** **Excluir**

< Anterior **Concluir** Sair

6.5 Informe/ pesquise a embalagem e clique o botão **Confirmar**;

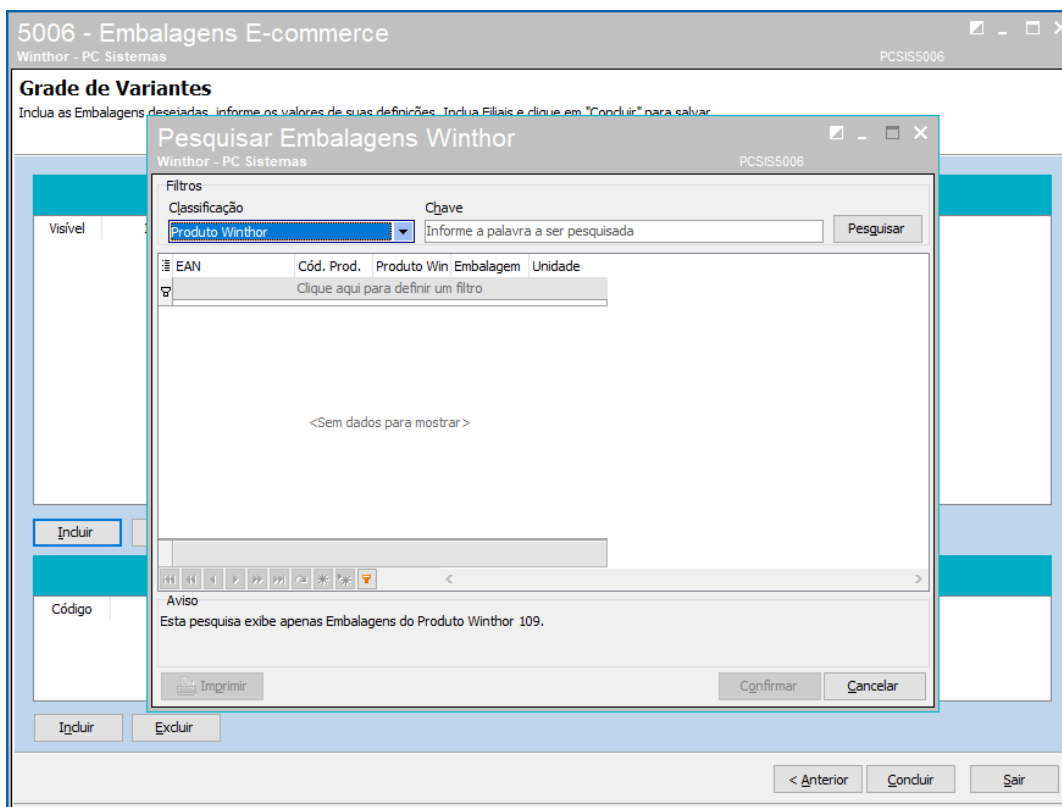

6.6 No campo **Filiais da Vairante** clique o botão **Incluir** e informe/ pesquise as filiais a serem associadas conforme necessidade;

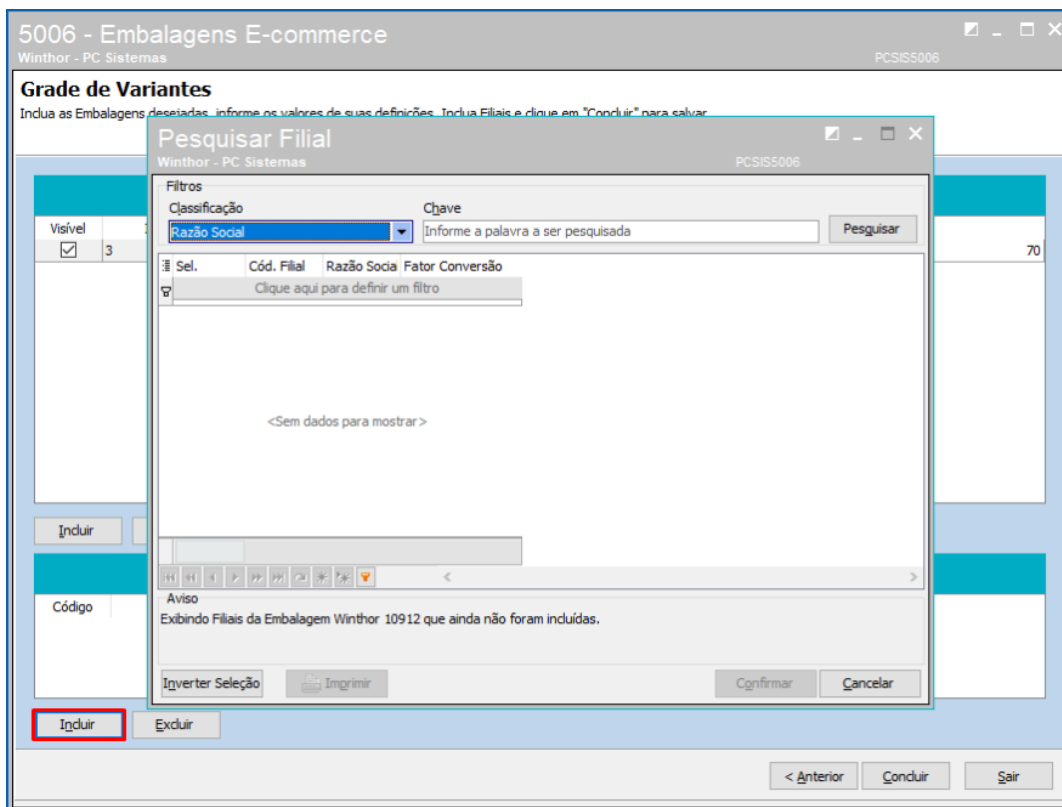

6.7 Após informar as definições e clique o botão **Concluir**;

6.8 A rotina irá apresentar uma janela de confirmação do registro.

Mantenha o **WinThor Atualizado**, assim você proporciona o crescimento da sua empresa através de soluções criadas especialmente para o seu negócio!

Estamos à disposição para mais esclarecimentos e sugestões.

Fale com a PC: [www.pcsist.com.br](http://www.pcsist.com.br)  
Central de Relacionamento - (62) 3250 0210