

Sumário

Apresentação	1
1. Cadastrar Definições	2
2. Pesquisar Definições	3
3. Cadastrar Valores	4
4. Pesquisar Valores	5
5. Cadastrar Produto com Grade (Variante)	6
6. Cadastro de Embalagem com Grade (Variante)	10

Apresentação

Este documento contém informações que orientam sobre os processos e os fluxos referentes à integração entre o TOTVS e-commerce e Winthor.

Abaixo, descrição da criação e das últimas alterações efetuadas no documento.

Tabela de Alterações		
Data	Versão	Descrição
15/09/2017	v.1.0	Criação do documento

1. Cadastrar Definições

Para cadastrar definições para o e-commerce é necessário realizar as orientações abaixo.

- 1.1 Acesse a rotina **5001 - Cadastro de definições e valores**, caixa **Cadastrar definição**, clique o botão **Incluir**;

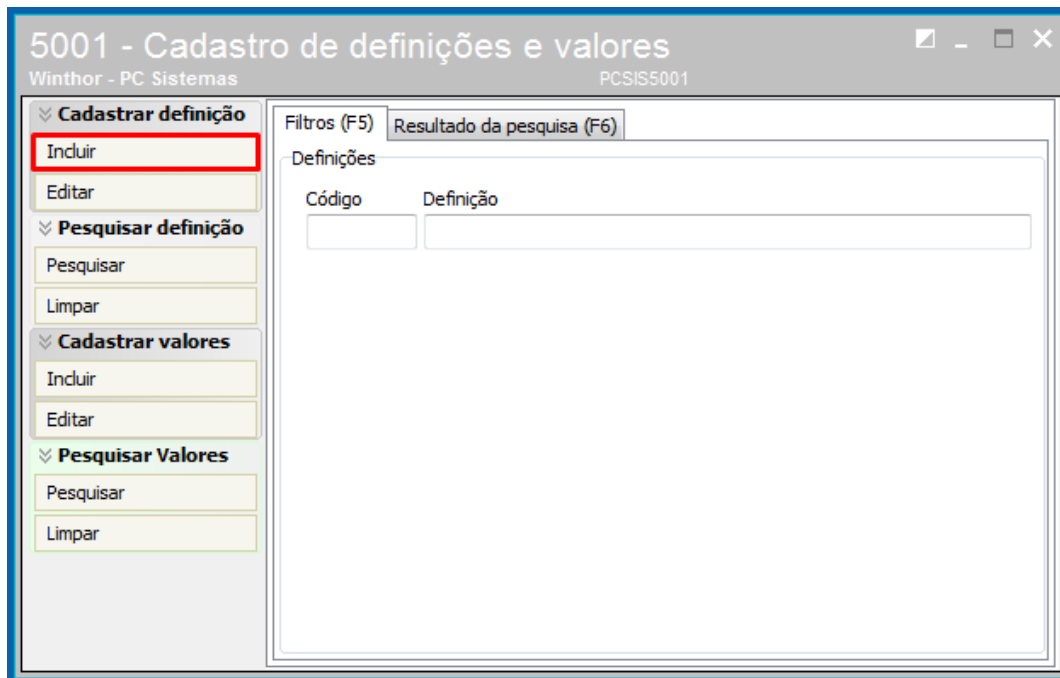

The screenshot shows a software window titled "5001 - Cadastro de definições e valores" from Winthor - PC Sistemas. The window is divided into a left sidebar and a main content area. The sidebar contains three main sections: "Cadastrar definição", "Pesquisar definição", and "Pesquisar Valores". Under "Cadastrar definição", the "Incluir" button is highlighted with a red box. The main content area has a search filter section with "Filtros (F5)" and "Resultado da pesquisa (F6)". Below this is a table header for "Definições" with columns "Código" and "Definição".

- 1.2 Informe a **Descrição** da definição e clique o botão **Gravar**.

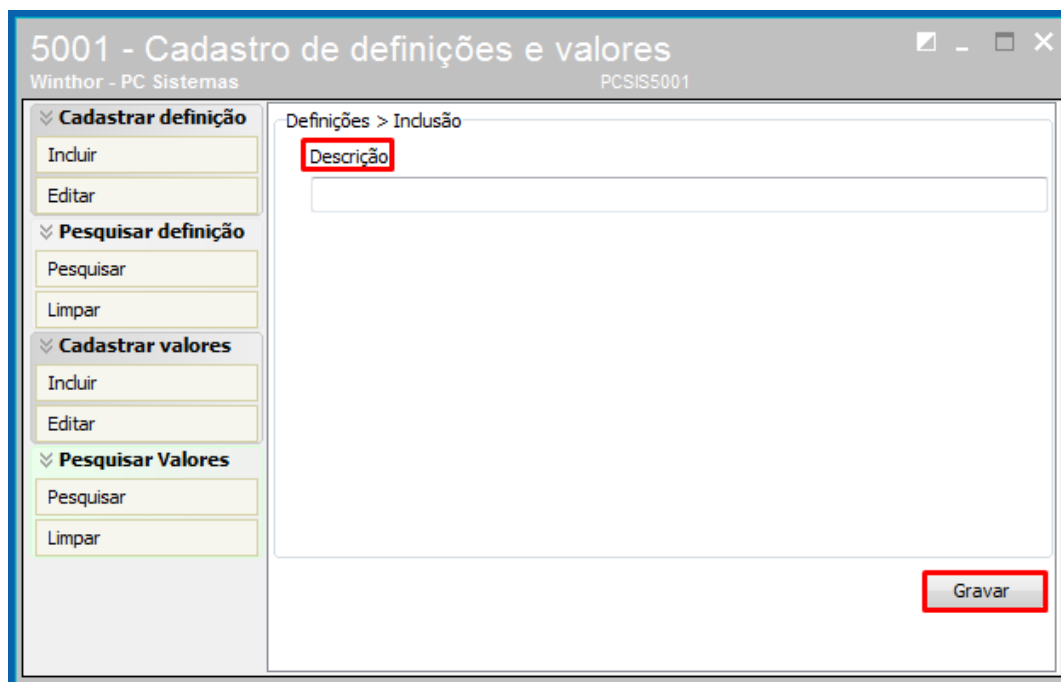

The screenshot shows the same software window as above, but now the "Definições > Inclusão" section is active. The "Descrição" field is highlighted with a red box. The "Gravar" button is also highlighted with a red box. The sidebar buttons are no longer highlighted.

2. Pesquisar Definições

Para pesquisar as definições cadastradas para o e-commerce é necessário realizar as orientações abaixo.

- 2.1 Acesse a rotina **5001 - Cadastro de Categorias Web**, caixa **Pesquisar definição**, clique o botão **Pesquisar** ou a tecla **F6** do teclado;

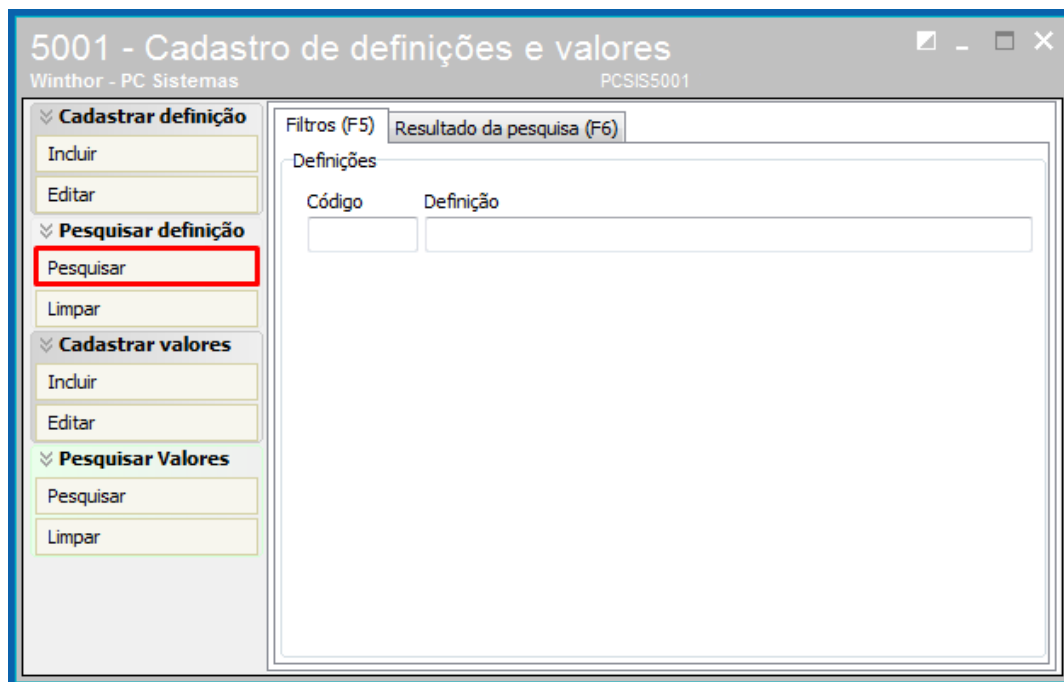

- 2.2 Visualize as informações e caso seja necessário dê duplo na linha desejada e realize as alterações.

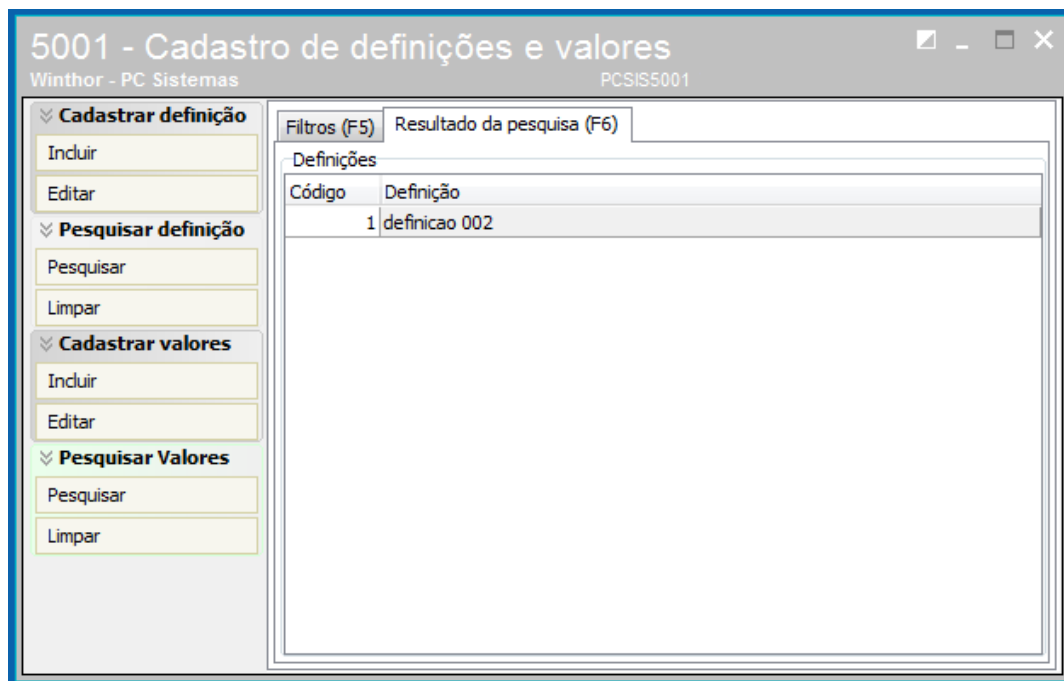

3. Cadastrar Valores

Para cadastrar valores para o e-commerce é necessário realizar as orientações abaixo.

3.1 Acesse a rotina **5001 - Cadastro de Categorias Web**, caixa **Cadastrar valores**, clique o botão **Incluir**;

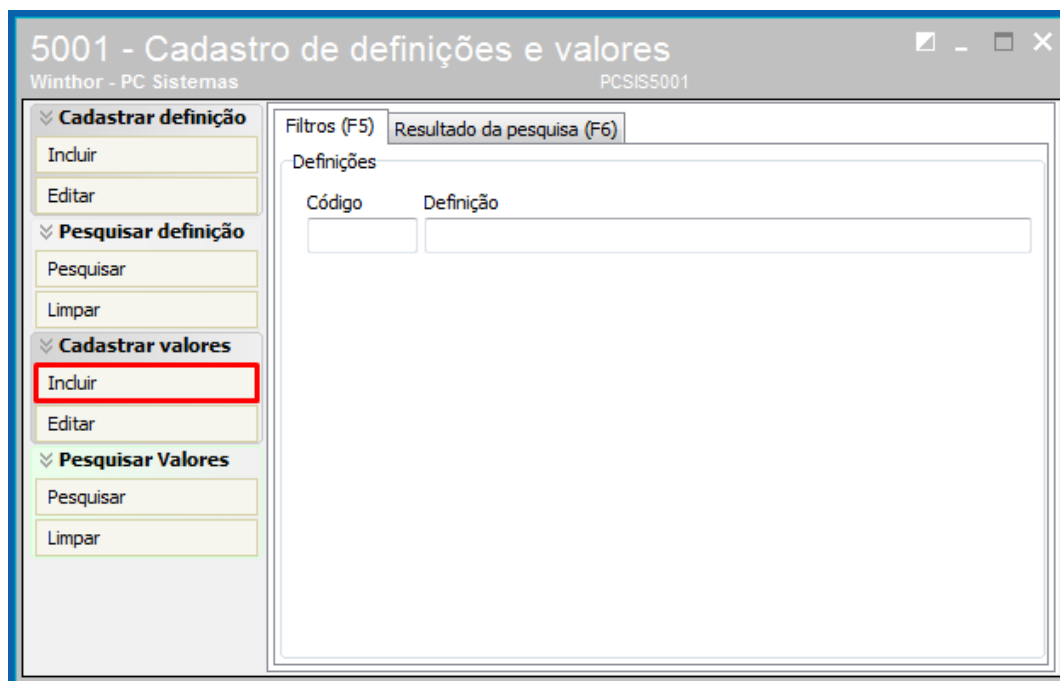

3.2 Informe ou pesquise o **Código da Definição** para realizar o vínculo;

3.3 Informe o **Valor** e clique o botão **Gravar**.

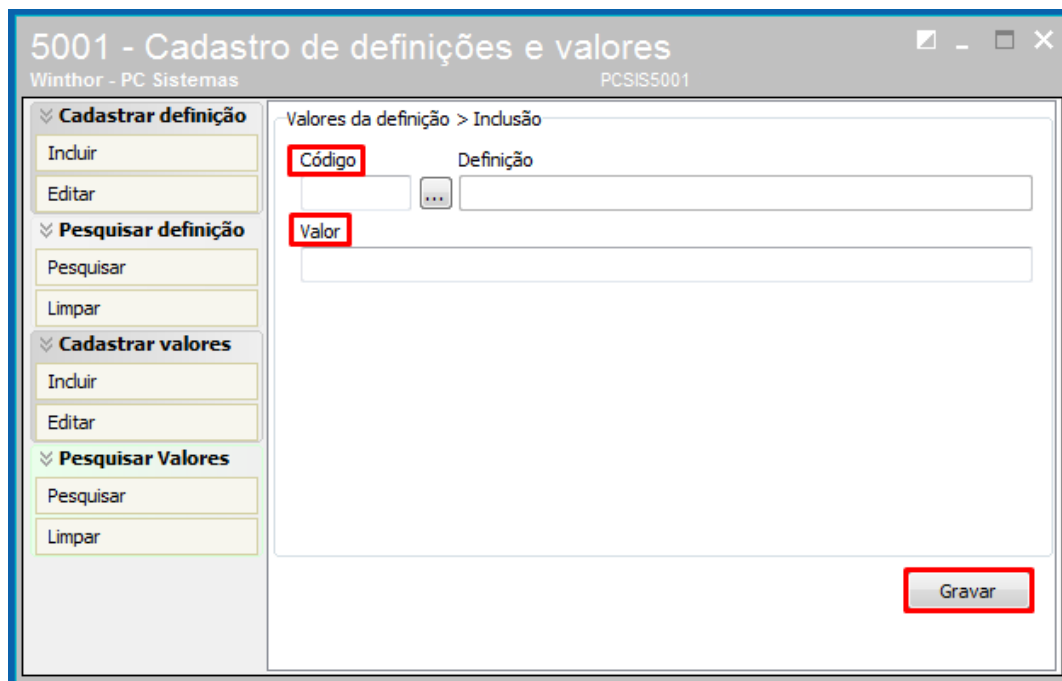

4. Pesquisar Valores

Para pesquisar os valores cadastrados para o e-commerce é necessário realizar as orientações abaixo.

- 4.1 Acesse a rotina **5001 - Cadastro de Categorias Web**, caixa **Pesquisar Valores**, clique o botão **Pesquisar** ou a tecla **F6** do teclado;

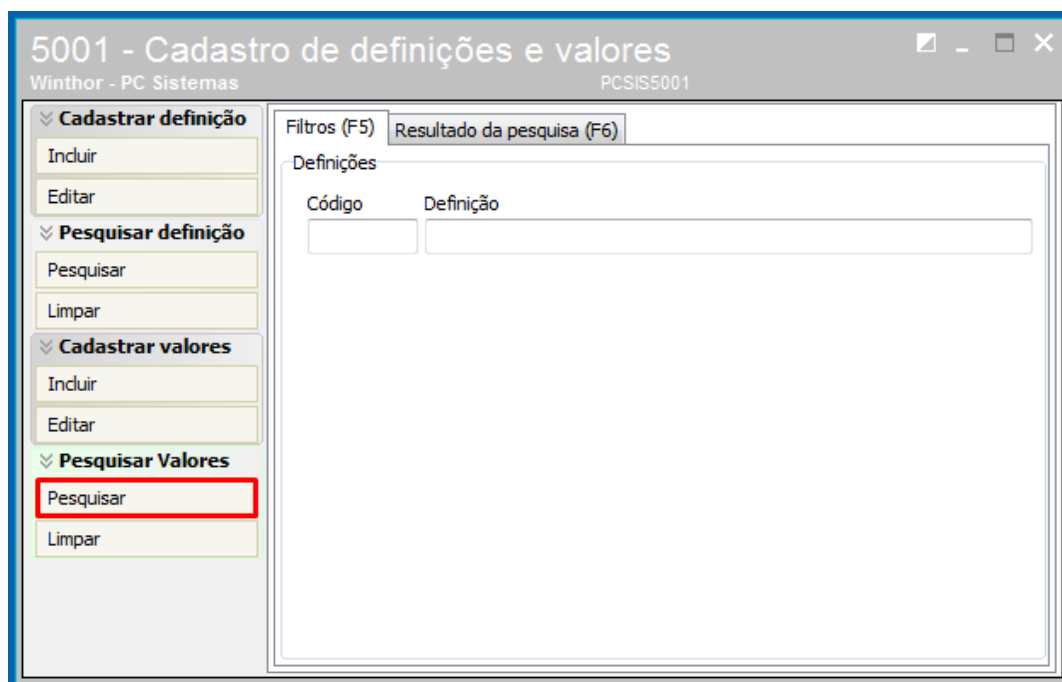

- 4.2 Visualize as informações e caso seja necessário dê duplo na linha desejada e realize as alterações.

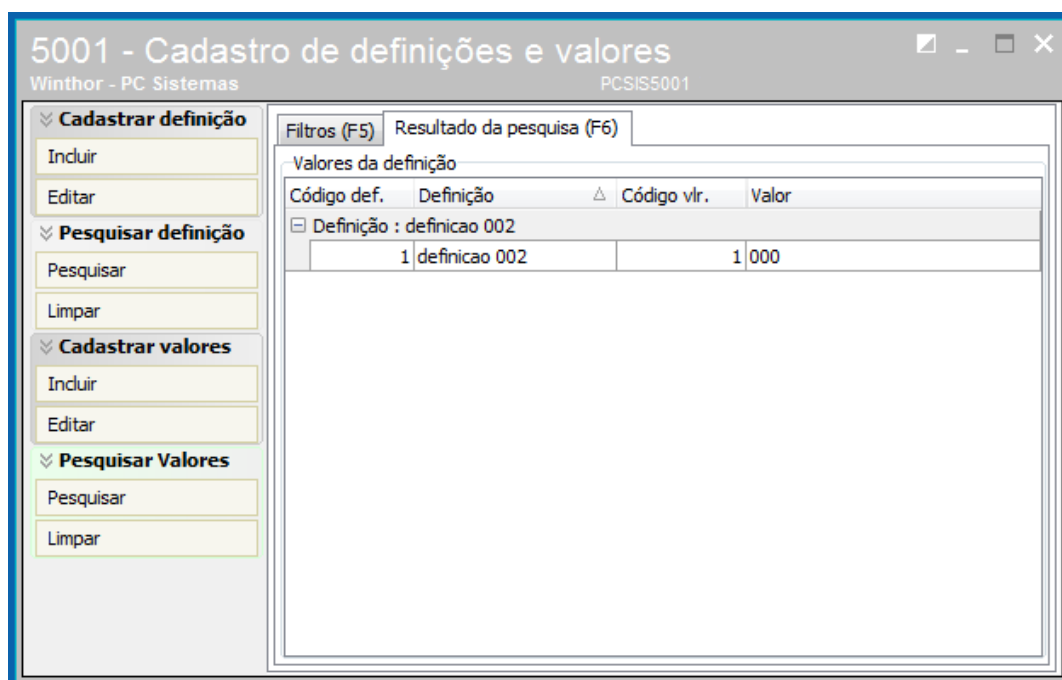

5. Cadastrar Produto com Grade (Variante)

Para cadastrar produtos informando que ele possui variante é necessário realizar as orientações abaixo.

- 5.1 Acesse a rotina **5004 – Cadastro de Produto Web**, pesquise o produto, marque a opção **Possui grade (variante)** e clique o botão **Gravar**;

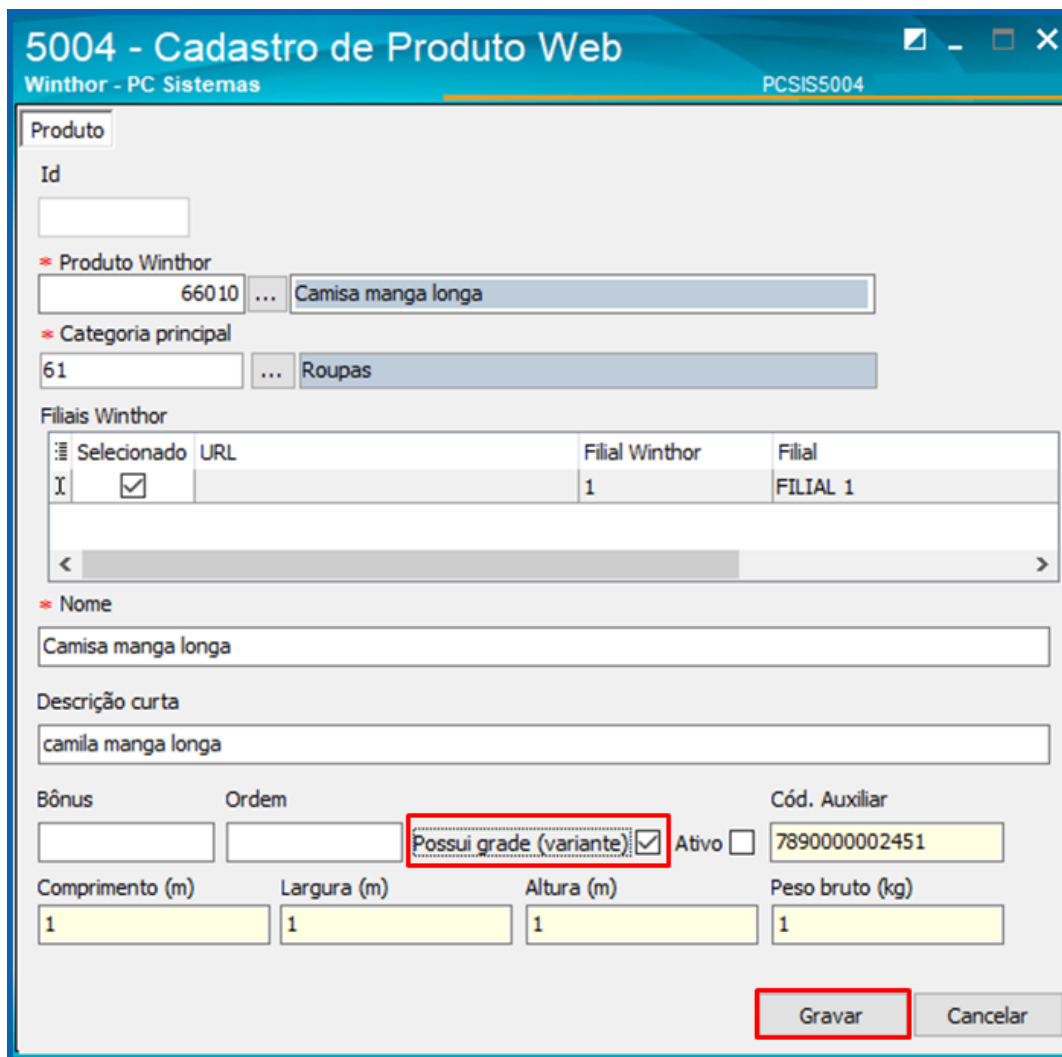

5004 - Cadastro de Produto Web
Winthor - PC Sistemas

Id
[]

* Produto Winthor
66010 ... Camisa manga longa

* Categoria principal
61 ... Roupas

Filiais Winthor

Selecionado	URL	Filial Winthor	Filial
I	<input checked="" type="checkbox"/>	1	FILIAL 1

* Nome
Camisa manga longa

Descrição curta
camila manga longa

Bônus [] Ordem [] **Possui grade (variante)** Ativo Cód. Auxiliar 7890000002451

Comprimento (m) 1 Largura (m) 1 Altura (m) 1 Peso bruto (kg) 1

Gravar Cancelar

- 5.2 Acesse a rotina **5005 – Produtos por Variante**, pesquise o produto conforme necessidade e clique o botão **Pesquisar**;
- 5.3 Selecione o produto e clique o botão **Próximo**;

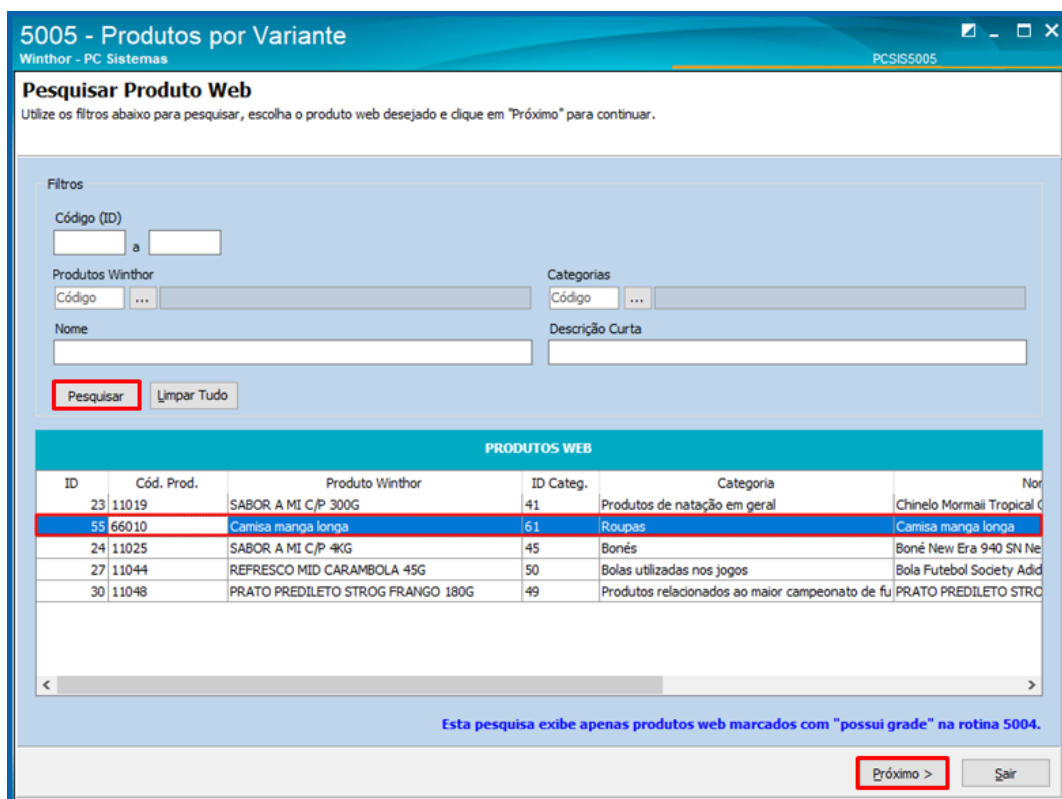

5005 - Produtos por Variante
Winthor - PC Sistemas

Pesquisar Produto Web
Utilize os filtros abaixo para pesquisar, escolha o produto web desejado e clique em "Próximo" para continuar.

Filtros

Código (ID) a

Produtos Winthor Código

Nome

Descrição Curta

Pesquisar **Limpar Tudo**

PRODUTOS WEB						
ID	Cód. Prod.	Produto Winthor	ID Categ.	Categoria	Nome	
23	11019	SABOR A MI C/P 300G	41	Produtos de natação em geral	Chinelo Mormail Tropical C	
55	66010	Camisa manga longa	61	Roupas	Camisa manga longa	
24	11025	SABOR A MI C/P 4KG	45	Bonés	Boné New Era 940 SN Ne	
27	11044	REFRESCO MID CARAMBOLA 45G	50	Bolas utilizadas nos jogos	Bola Futebol Society Addi	
30	11048	PRATO PREDILETO STROG FRANGO 180G	49	Produtos relacionados ao maior campeonato de fu	PRATO PREDILETO STRO	

Esta pesquisa exhibe apenas produtos web marcados com "possui grade" na rotina 5004.

Próximo > **Sair**

- 5.4 Informe ou pesquise as definições 1 e 2 e clique o botão **Próximo**;

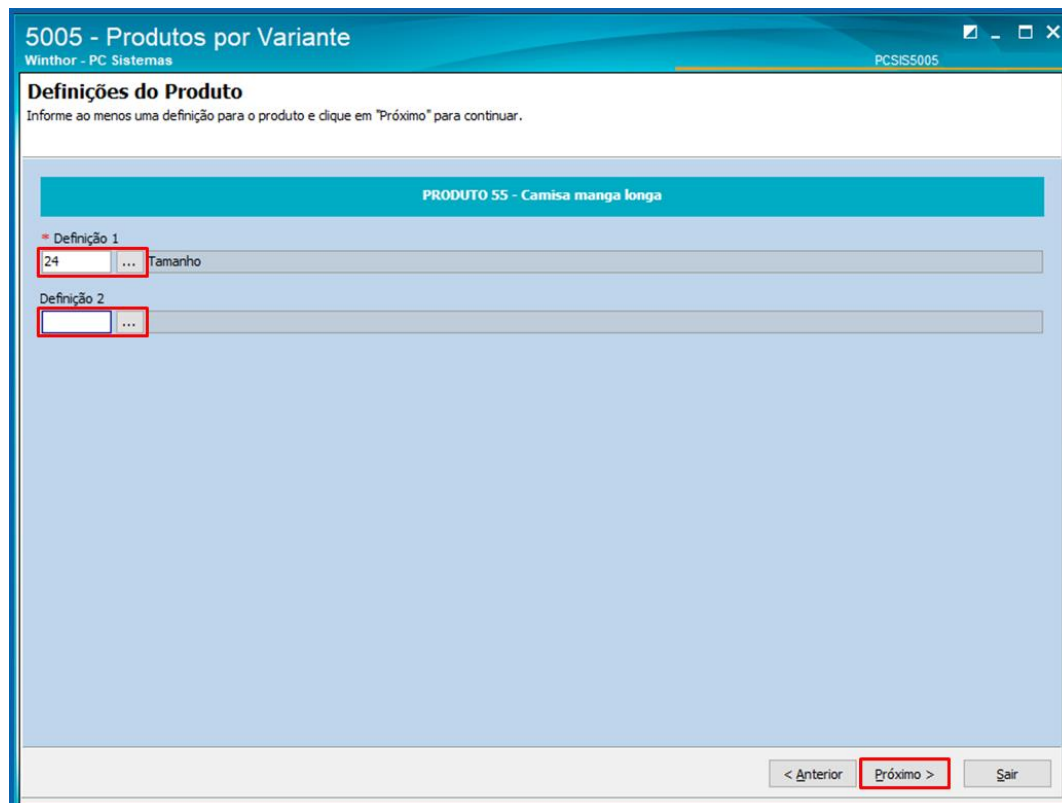

5005 - Produtos por Variante
Winthor - PC Sistemas

Definições do Produto
Informe ao menos uma definição para o produto e clique em "Próximo" para continuar.

PRODUTO 55 - Camisa manga longa

* Definição 1
24 Tamanho

Definição 2

< Anterior **Próximo >** Sair

- 5.5 Clique o botão **Incluir** para informar uma variante;

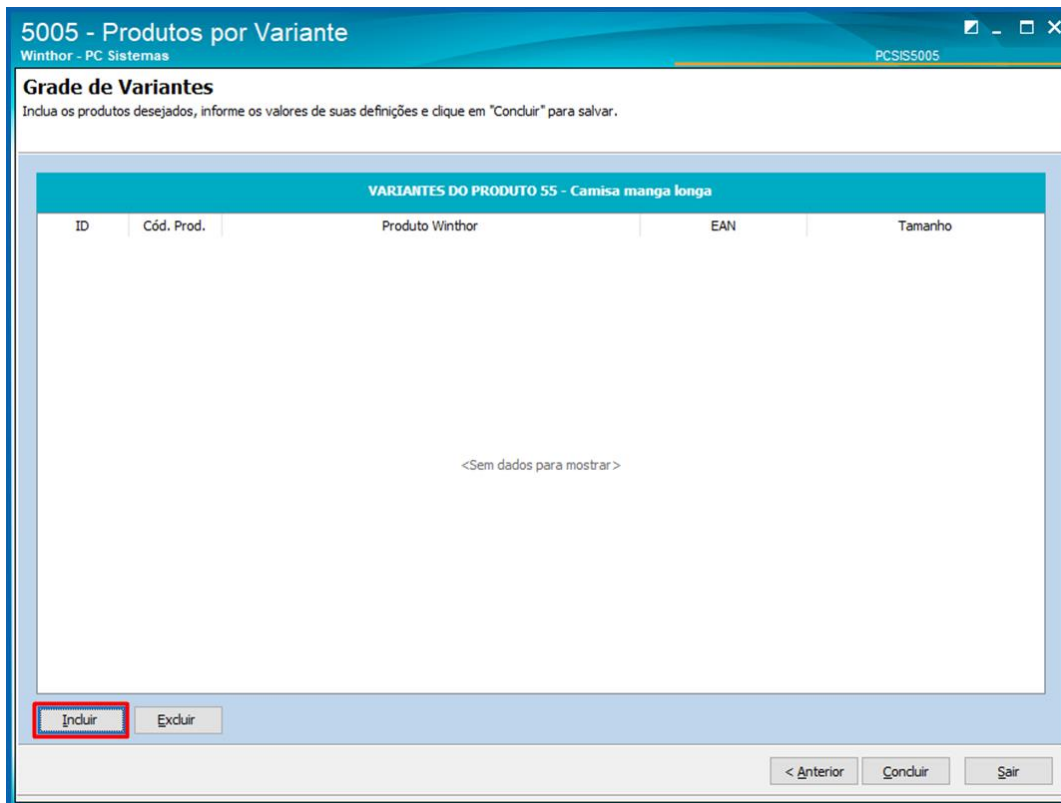

- 5.6 Na tela **Pesquisar Produtos Filhos** será possível pesquisar todos os produtos que estão vinculados ao produto principal. Selecione a variante e clique o botão **Confirmar**;

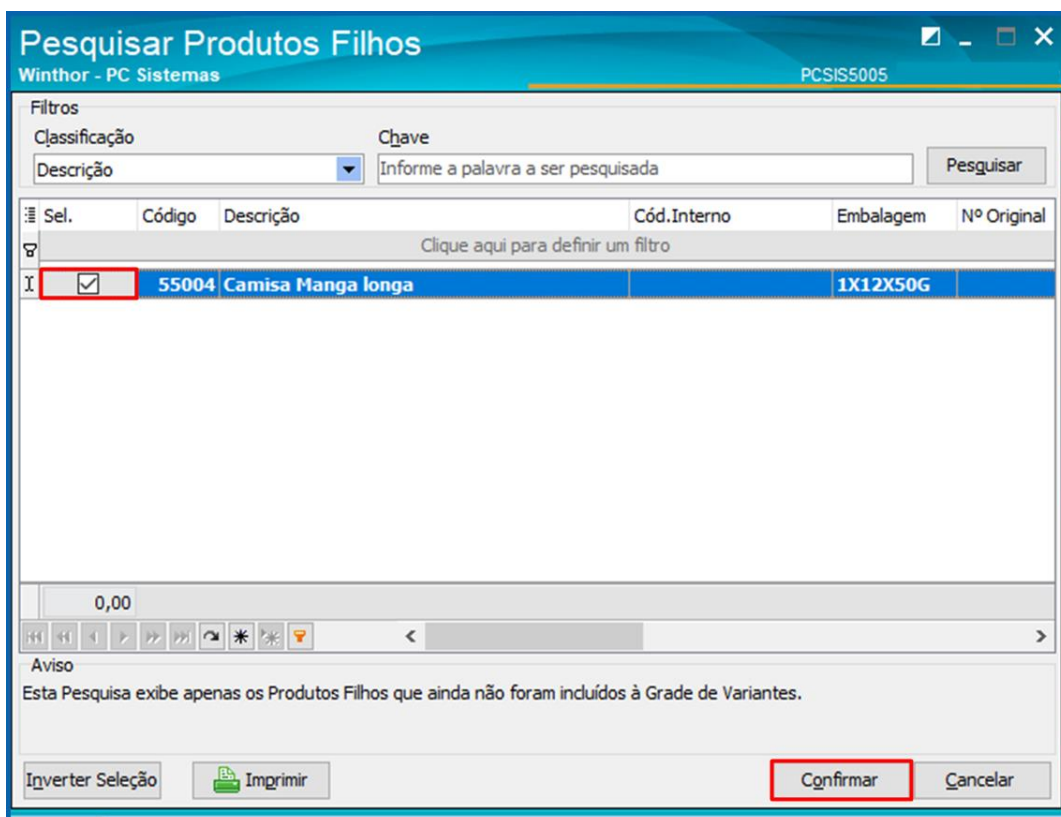

5.7 Na coluna **Tamanho** informe o valor conforme necessidade e clique o botão **Concluir** para salvar a variante para o produto.

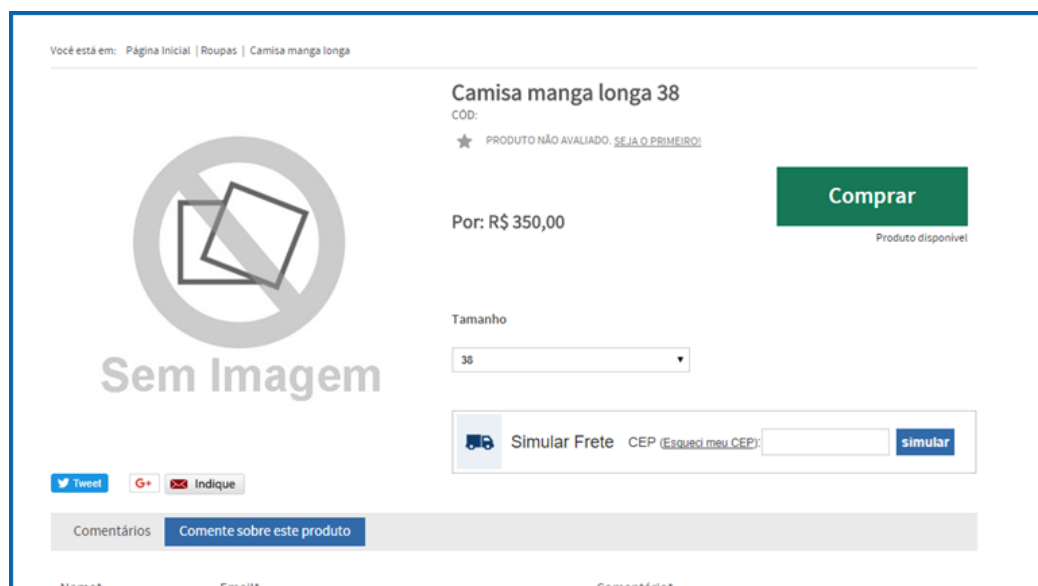
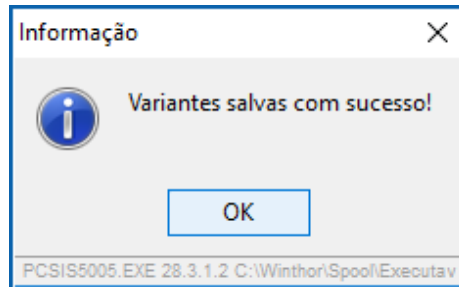
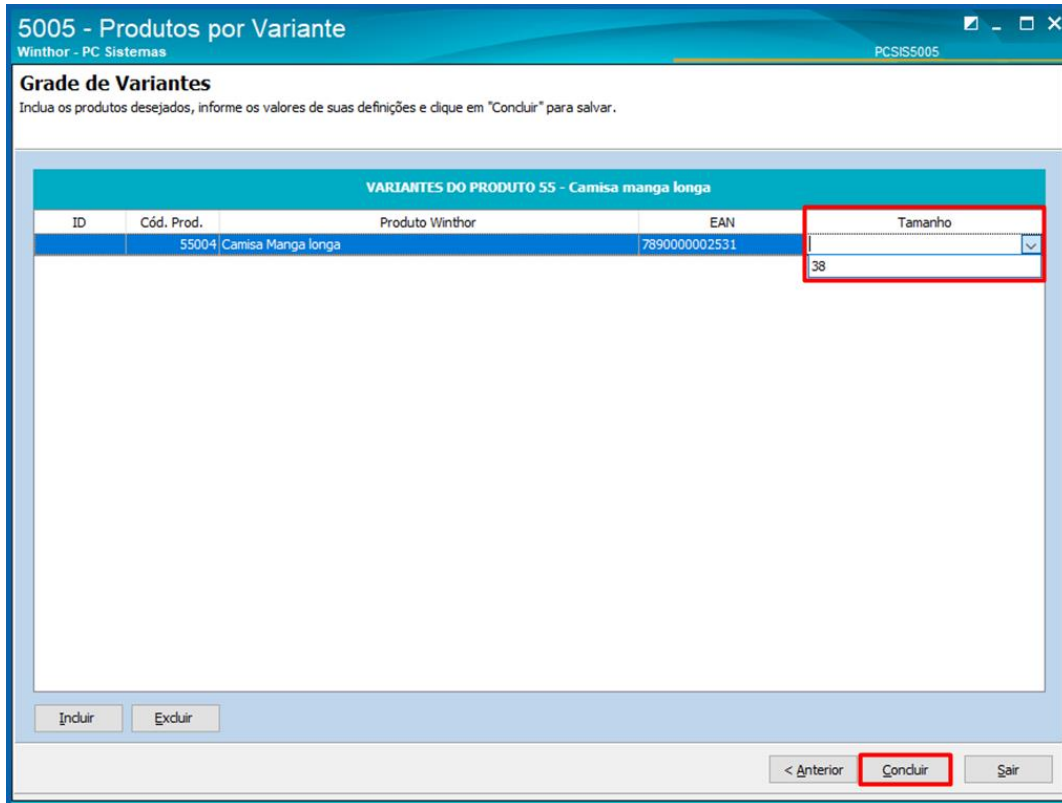

6. Cadastro de Embalagem com Grade (Variante)

- 6.1 Acesse a rotina **5006 – Embalagens E-commerce**, informe/ pesquise o código do produto, no campo Possui Grade marque a opção **Sim** e clique o botão **Próximo**;

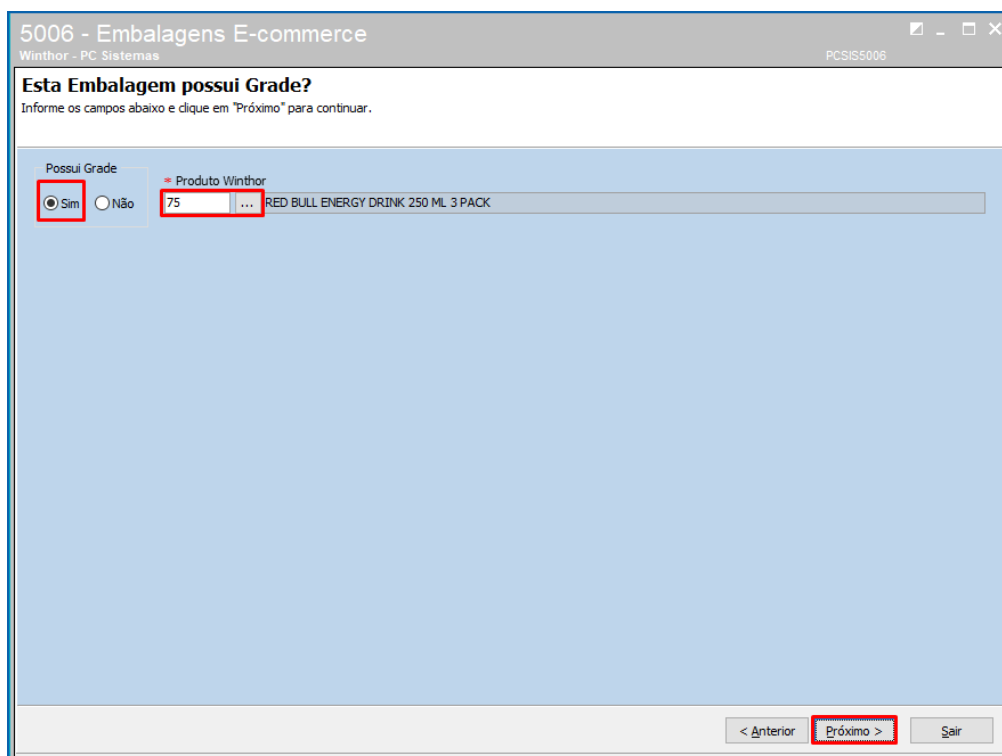

- 6.2 Na tela **Incluir Embalagem** preencha os campos com as informações de descrição que irão para o e-commerce;

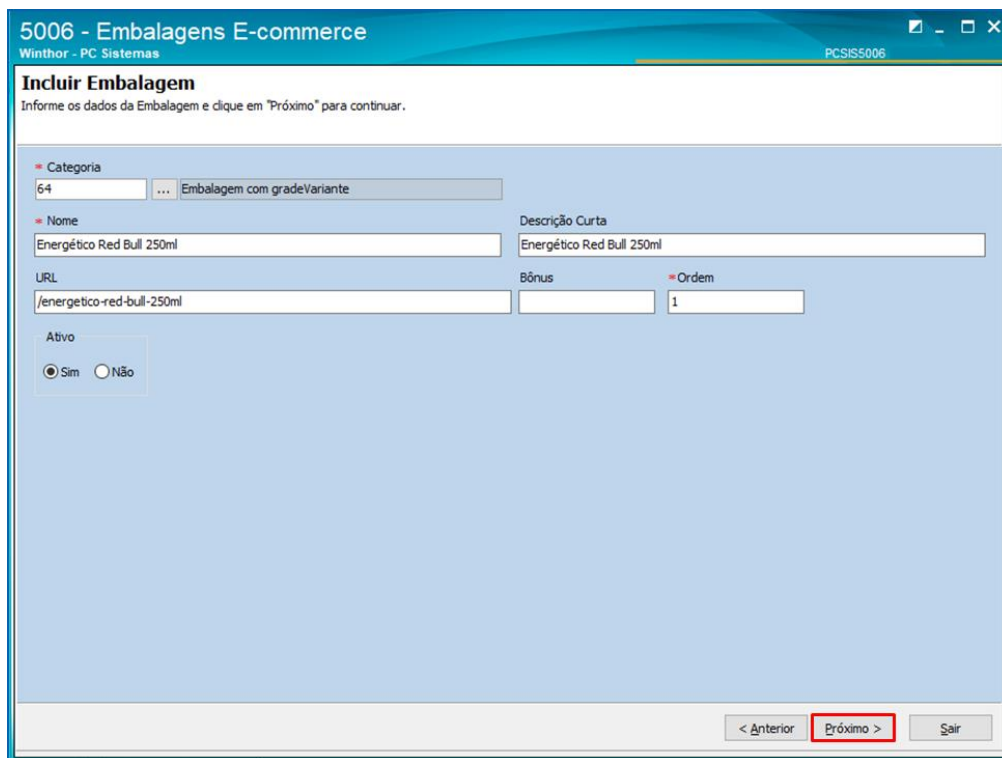

6.3 Informe/ Pesquise o código da definição que será utilizada no processo de grade (variante);

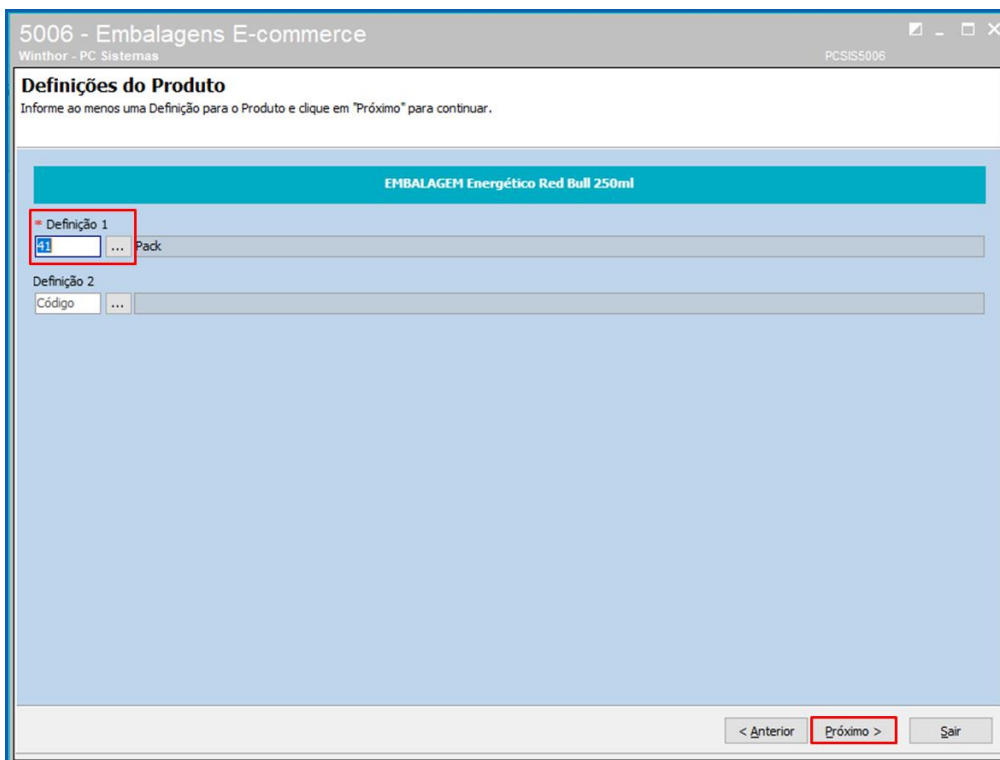

6.4 Na tela **Grade de Variantes**, no campo **Variantes da Embalagem** clique o botão **Incluir**;

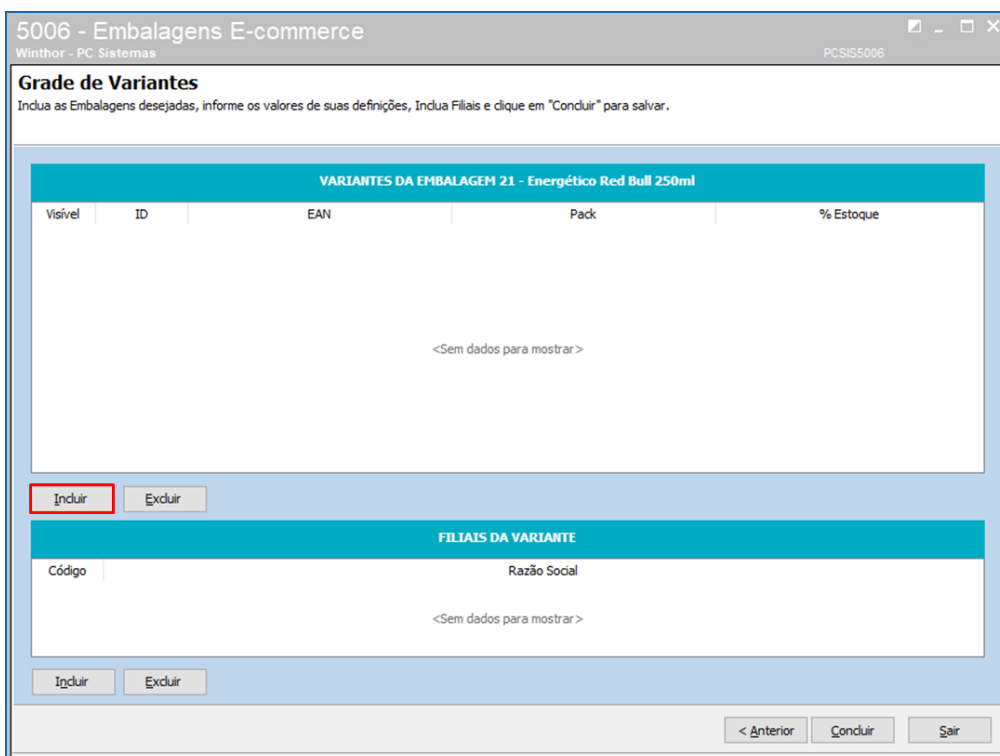

6.5 Informe/ pesquise a embalagem e clique o botão **Confirmar**;

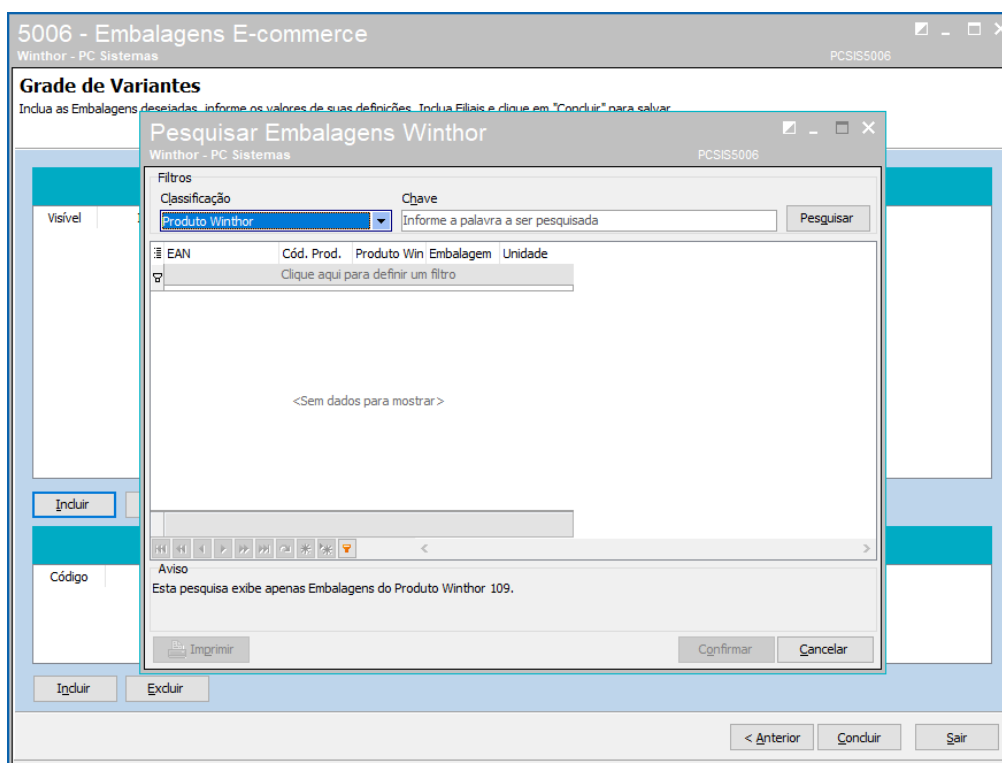

6.6 No campo **Filiais da Vairante** clique o botão **Incluir** e informe/ pesquise as filiais a serem associadas conforme necessidade;

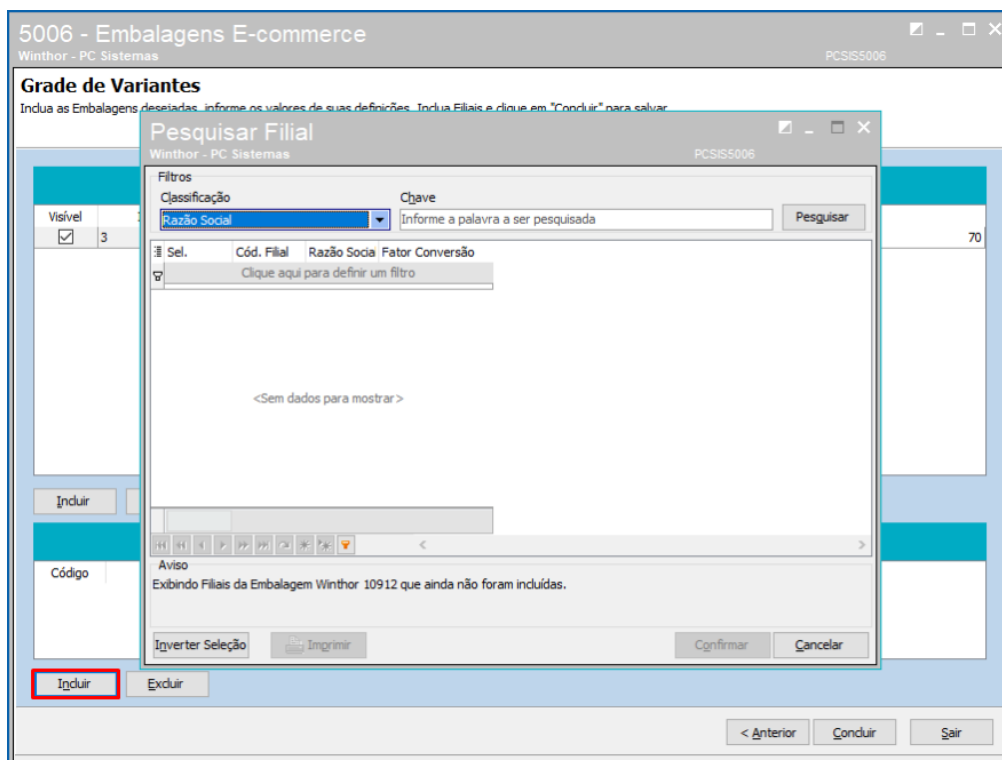

6.7 Após informar as definições e clique o botão **Concluir**;

5006 - Embalagens E-commerce
Winthor - PC Sistemas PCSIS5006

Grade de Variantes
Inclua as Embalagens desejadas, informe os valores de suas definições, Inclua Filiais e clique em "Concluir" para salvar.

VARIANTES DA EMBALAGEM 21 - Energético Red Bull 250ml						
Visível	ID	EAN	Pack	% Estoque		
<input checked="" type="checkbox"/>	1	4000075003018	6x			
<input checked="" type="checkbox"/>	2	4000075001021	12x			

Incluir Excluir

FILIAIS DA VARIANTE

Código	Razão Social
2	FILIAL TOTVS E-COMMERCE

Incluir Excluir

< Anterior **Concluir** Sair

6.8 A rotina irá apresentar uma janela de confirmação do registro.

Confirmação

Após salvar, não será possível alterar:

- Possui Grade
- Produto Winthor
- Definições

E não será possível excluir:

- Variantes
- Filiais

Deseja continuar?

Sim Não

PC-SIS5006.EXE C:\Winthor\Spool\Executaveis\

Informação

A Embalagem, suas Variantes e Filiais salvas com sucesso!

OK

PC-SIS5006.EXE C:\Winthor\Spool\Executaveis\

Mantenha o **WinThor Atualizado**, assim você proporciona o crescimento da sua empresa através de soluções criadas especialmente para o seu negócio!

Estamos à disposição para mais esclarecimentos e sugestões.

Fale com a PC: www.pcsist.com.br
Central de Relacionamento - (62) 3250 0210