



Guia Rápido – Certificado Digital

Sumário

Sumário	2
Guia Rápido – Certificado Digital	3
1.1 Certificado Digital.....	3
1.1.1 Dados da Empresa.....	5
1.1.2 Certificado Digital.....	6

Guia Rápido – Certificado Digital

Este guia rápido irá auxiliá-lo na configuração e instalação do Certificado Digital no Fly01 Gestão

1.1 Certificado Digital

Acesse o produto Fly01 Gestão com um usuário que possui permissões de administrador.



The image shows a login interface for Fly01 by TOTVS. At the top left is the logo, which consists of an orange circle with a white 'V' shape inside, followed by the text 'Fly01 by TOTVS'. Below the logo, the text reads 'Bom dia! Bem vindo ao Fly01 Gestão'. There are three input fields: 'Usuário', 'Senha', and 'Esqueci minha senha'. Below these fields is a green button with the text 'LOGIN' in white capital letters.



Após acesse o módulo “**Empresa**”.



1.1.1 Dados da Empresa

No módulo “**Dados da Empresa**” preencha todos os campos para seja configurado o Certificado Digital no sistema, e clique em “**Salvar**”.

GESTÃO

Eduardo Antonio Fraga
 eduardo.chiamulera@totvs.com.br
 

Dados da Empresa

SALVAR

CNPJ da Empresa 855.404.390-15	Razão Social * Eduardo Antonio Fraga	
Nome Fantasia Eduardo Antonio Fraga	CNAE Principal	NIRE
Data do NIRE 	<input type="checkbox"/> Sim, é isento de Inscrição Estadual?	Inscrição Estadual
Tipo Inscrição Estadual	1 Inscrição Municipal	CEP * 91750-060
Estado * Rio Grande do Sul	Cidade (Escolha o estado antes) * Porto Alegre	Bairro
Endereço	Número	Telefone Comercial (51) 99295-9995
E-mail eduardo.chiamulera@totvs.com.br		

* Campos obrigatórios

1.1.2 Certificado Digital

Após acesse o módulo “Aplicativos”.



Acesse o aplicativo “Fly01 Faturamento”



Acesse o Menu “Configurações”.



Acesse o Módulo “Certificado Digital”



Clique em “**Importar o Certificado Digital**”.

FATURAMENTO Eduardo Antonio Fraga
eduardo.chiamulera@totvs.com.br

Certificado Digital

ATUALIZAR CERTIFICADO

Arquivo do Certificado Digital (.pfx) *

Senha do Certificado *

* Campos obrigatórios

**Você ainda não configurou o Certificado Digital.
Carregue o arquivo e informe a senha de um certificado válido.**

Selecione o Certificado Digital .pfx e clique em “**Abrir**”.

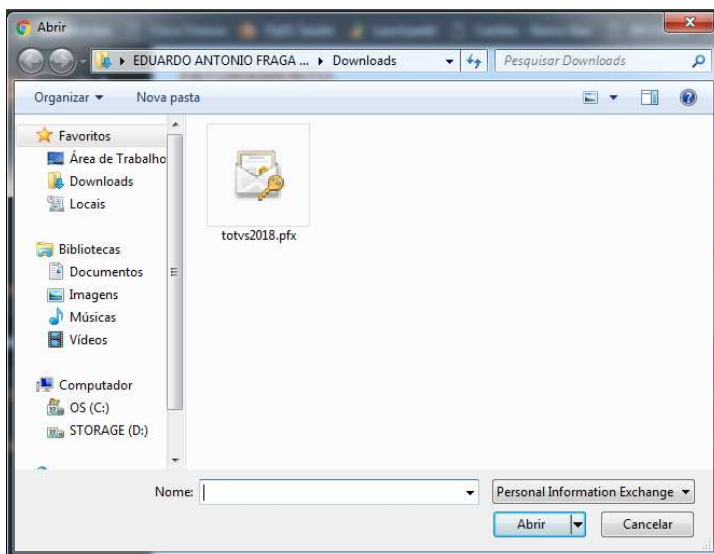

Digite a senha do certificado

FATURAMENTO Eduardo Antonio Fraga
eduardo.chiamulera@totvs.com.br

Certificado Digital **ATUALIZAR CERTIFICADO**

Arquivo do Certificado Digital (.pfx) * totvs2018.pfx
Senha do Certificado *

* Campos obrigatórios

**Você ainda não configurou o Certificado Digital.
Carregue o arquivo e informe a senha de um certificado válido.**

Clique em “Atualizar Certificado” e Aguarde

FATURAMENTO Eduardo Antonio Fraga
eduardo.chiamulera@totvs.com.br

Certificado Digital **ATUALIZAR CERTIFICADO**

Arquivo do Certificado Digital (.pfx) * totvs2018.pfx
Senha do Certificado *

* Campos obrigatórios

**Você ainda não configurou o Certificado Digital.
Carregue o arquivo e informe a senha de um certificado válido.**

Após o procedimento o certificado estará instalado e aparecerá a seguinte mensagem:

FATURAMENTO NORMACOM SEGURANÇA ELETRÔNICA
comercial@normacom.com.br 

Certificado Digital **ATUALIZAR CERTIFICADO**

Arquivo do Certificado Digital (.pfx) * Senha do Certificado *

 _____

* Campos obrigatórios

O certificado atual é válido até 06/12/2018

